

28. UND 29. APRIL 2015

INDUSTRIE- UND KONTAKTMESSE ROSENHEIM

MESEKATALOG



**IKORO**2015
Wage den Sprung

WWW.IKORO.DE

INHALT

GRUSSWÖRTE

Andreas Hilger - Projektleiter	3
Gabriele Bauer - Oberbürgermeisterin der Stadt Rosenheim	5
Prof. Heinrich Köster - Präsident der Hochschule Rosenheim	7

TEAM	8
------	---

UNTERNEHMEN	22
-------------	----

Abkürzungen	33
Messtag Dienstag	34
Messtag Mittwoch	138
Messtage Dienstag/Mittwoch	230

FACHVORTRÄGE	238
--------------	-----

DANKSAGUNG	239
------------	-----

IMPRESSUM	240
-----------	-----





LIEBE KOMMILITONEN, SEHR GEEHRTE FIRMENVERTRETER UND MESSEBESUCHER,

die Industrie- und Kontaktmesse Rosenheim steht wieder vor der Tür.

Zum 22. Mal findet die Hochschulmesse nun auf dem Campus der Hochschule Rosenheim statt. Wir freuen uns, erstmals über 150 regionale und überregionale Firmen begrüßen zu dürfen.

Für Absolventen, knapp 6000 Studierende der Hochschule, Schüler der umliegenden Gymnasien/ Oberschulen und die teilnehmenden Unternehmen entsteht so eine ideale Plattform, um sich gegenseitig kennen zu lernen.

Das Motto „Wage den Sprung“ soll unsere Studierenden ermutigen, offen und mit Selbstvertrauen auf Firmen zuzugehen, um ihre Talente und Fähigkeiten zu demonstrieren und die Möglichkeit zu nutzen, neue Kontakte zu knüpfen.

Das diesjährige Team hat sich sehr darum bemüht, ihren Teil zur erfolgreichen Messehistorie beizutragen und die Staffel der letztjährigen IKORO aufzunehmen und weiterzutragen. Besonderer Fokus lag dieses Jahr auf dem Bereich Digital Marketing. Nach einer grundlegenden Optimierung der Website wurden in diesem Jahr die „Customer Journeys“ – also das Erlebnis der unterschiedlichen Zielgruppen wie Unternehmen, Absolventen und Studierende auf der Website optimiert.

Dazu gehörte auch die Realisierung einer Online-Anmeldeplattform, die in Kooperation zwischen der IKORO, dem Digital Marketing Schwerpunkt

der BWL Fakultät sowie dem Software Engineering der Informatik Fakultät entwickelt wurde.

Ein wichtiger Teil des Teams ist die projektbetreuende Dozentin Frau Prof. Dr. Janett Höllmüller, die Jahr für Jahr die Professionalisierung der Messe und des Teams vorantreibt, wobei der Spaß an der Arbeit nie zu kurz kommt. Dafür darf ich mich im Namen des Teams herzlich bedanken.

Nicht zu vergessen ist unser betreuender Lehrbeauftragter, Herr Dipl.-Ing. Markus Strasser, der uns immer mit Rat und Tat zur Seite stand.

Ein weiterer Dank gilt dem Team des Vorjahres, welches uns durch ihre gelungene Übergabe auf einen sehr guten Weg gebracht hat. Zudem möchte ich mich noch bei allen Verantwortlichen der Hochschule, der Verwaltung und den Dozenten sowie allen anderen Mitwirkenden bedanken für das Interesse und die hilfsbereite Unterstützung in allen Belangen.

Optimistisch und mit Vorfreude blicke ich nun der IKORO 2015 entgegen und freue mich, Sie bei uns willkommen zu heißen.

Beste Grüße

Andreas Hilger
Projektleitung





SEHR GEEHRTE STUDENTINNEN UND
STUDENTEN, SEHR GEEHRTE
AUSSTELLER UND GÄSTE,

dass die Industrie- und Kontaktmesse an der Hochschule Rosenheim auch im Jahr 2015 aufgrund der großen Nachfrage bei den ausstellenden Unternehmen und der stetig steigenden Besucherzahlen wieder an zwei Tagen stattfindet, ist bester Beweis dafür, dass die IKORO auch im 21. Jahr ihres Bestehens weiter an ihrer Erfolgsgeschichte schreibt.

Die IKORO 2015 steht unter dem Motto „Wage den Sprung“. Dieses Motto, verbunden mit der wie immer professionellen Organisation dieser Veranstaltung bringt ein wichtiges Markenzeichen unserer Hochschule zum Ausdruck und macht deutlich, warum sie eine Hochschule für angewandte Wissenschaften ist:

Die IKORO wird „von Studenten für Studenten“ organisiert und ist daher jedes Jahr einmalig. Dadurch, dass die Studierenden an dieser Hochschule immer wieder die Gelegenheit haben, verantwortungsvolle Projekte zu übernehmen, lernen sie frühzeitig, mit den Anforderungen des künftigen Arbeitsmarktes umzugehen - auch bei Themen, die über die rein fachliche Qualifikation hinausreichen. Denn neben einer hochwertigen fachlichen Grundausbildung müssen die Unternehmen heute „Softskills“ wie Verantwortungsbewusstsein, Flexibilität, Teamfähigkeit, Fremdsprachenkompetenz und Führungseigenschaften erwarten.

Die IKORO ist eine einmalige Plattform für die Studierenden, über den Tellerrand der Hochschule hinaus zu schauen und die Anforderungen der Privatwirtschaft zu erleben. Umgekehrt haben die Unternehmen die Möglichkeit, sich neue vielversprechende Talente anzusehen, mit denen sie später hoffentlich auf den Märkten erfolgreich sein können.

Mein Dank gilt allen, die diese Tage durch ihr beispielhaftes Engagement ermöglichen. Ich hoffe, die IKORO 2015 bringt Ihnen allen vielversprechende und konstruktive Gespräche und gewinnbringende Kontakte, die hoffentlich in vielen Fällen in eine erfolgreiche Zukunft münden.

Gabriele Bauer
Oberbürgermeisterin





SEHR GEEHRTE DAMEN UND HERREN,
LIEBE STUDIERENDE UND MESSEBESUCHER,

zentrales Anliegen der Hochschule Rosenheim ist die enge Verknüpfung von Hochschule, Wirtschaft und Forschung. Mit unserem zukunfts- und praxisorientierten Studienangebot und der Zusammenarbeit mit Unternehmen stärken wir die Entwicklung der Wirtschaft in der Region und darüber hinaus. In diesem Netzwerk finden unsere Studierenden optimale Studienvoraussetzungen, sie erlernen Teamfähigkeit und erwerben eine hohe Problemlösungskompetenz. Ein gelungenes Beispiel für ein praxisnahes studentisches Projekt ist die Industrie- und Kontaktmesse Rosenheim (IKORO).

Die Messe wird jährlich von Studierenden für Studierende organisiert. 2015 findet sie zum 22. Mal statt: An zwei Messtagen präsentieren sich mehr Unternehmen als jemals zuvor. Ich freue mich über ein „volles Haus“ und die zahlreichen Firmen und ihre Präsentationen auf dem Campus.

Der logistische Aufwand der Messe erfordert eine umfangreiche Organisation im Hintergrund. Mit großem Engagement hat das studiengangs-, fakultäts- und semesterübergreifende IKORO-Projektteam die Herausforderungen gemeistert. Dafür ein großes Dankeschön an alle Beteiligten.

Besonders freut es mich, dass im Auftrag der IKORO 2015 ein weiteres Projekt an der Hochschule umgesetzt wurde. Wie Unternehmen sicher festgestellt haben, konnten sie sich dieses Mal ganz einfach über ein Online-Formular anmelden. Für den reibungsfreien Ablauf und die Programmierung sorgte ein Projektteam der Fakultät für Informatik,

sozusagen als „Dienstleister“ im eigenen Haus.

Unter dem diesjährigen Motto „Wage den Sprung“ bietet die IKORO Besuchern und Ausstellern eine einmalige Plattform, interessante Kontakte zu knüpfen und die Weichen für die Zukunft zu stellen: bei Fachvorträgen, persönlichen Gesprächen und Diskussionen rund um das Thema Berufseinstieg. Für Studierende aller Semester ist die IKORO eine tolle Chance, in direkten Kontakt mit zukünftigen Arbeitgebern zu treten. Unternehmen können sich ein Bild der künftigen Rosenheimer Absolventen machen.

Ich freue mich auf spannende Messtage mit interessanten Gesprächen und nachhaltigen Impulsen für alle Teilnehmer und wünsche uns allen eine erfolgreiche Messe.

Herzlichst, Ihr

Prof. Heinrich Köster
Präsident
Hochschule Rosenheim

IKORC 2015
Wage den Sprung



„WIR STELLEN
UNS VOR!“

PROJEKTL EITUNG



ANDREAS HILGER
Projektleiter
Wirtschaftsingenieurwesen
Studienende: 2017

MARKETING





ANJA FINK

Teamleitung Marketing
Strategie
Wirtschaftsinformatik
Studienende: 2018

KATHARINA SCHMID
Team Marketing/Digital
BWL
Studienende: 2015



ISABELLA JELINEK

Team Marketing/Digital
BWL
Studienende: 2015



Lucas Fehr
Team Marketing/Print
BWL
Studienende: 2017

GIULIANO POLITO
Team Marketing/Print
Wirtschaftsinformatik
Studienende: 2018



DENIS KOWALTSCHUK
Team Marketing/Strategie
Mechatronik
Studienende: 2018

CONTROLLING



MARCO FRÜHAUF
Controlling
Wirtschaftsingenieurwesen
Studienende: 2017

LOGISTIK





ASTRID BELZ
Teamleitung Logistik
BWL (Master)
Studienende: 2015

FLORIAN ORTNER
Team Logistik
Wirtschaftsingenieurwesen
Studienende: 2017



PETER SIMON
Team Logistik
Holzbau u. Ausbau
Studienende: 2018

FIRMENBETREUUNG



ROMAN MÜLLER

Stellvertretender Projektleiter
Teamleiter Firmenbetreuung
Holztechnik
Studienende:2018



FRANZISKA HOFRICHTER
Team Firmenbetreuung
BWL
Studienende: 2017

VIVIEN BÜHRER
Team Firmenbetreuung
Wirtschaftsingenieurwesen
Studienende: 2016



ALINA GROLL
Team Firmenbetreuung
Wirtschaftsingenieurwesen
Studienende: 2016

SUPPORT





RAPHAEL WULFERS
Teamleitung Support
BWL
Studienende: 2016



NIKAS PELEGRIMAS
Team Support
Holztechnik
Studienende: 2018



ANNA BIRKEL
Team Support
BWL
Studienende: 2017



MATTHIAS MURR
Team Support
Holzbau u. Ausbau
Studienende: 2017

Alexander Leuschner
Team Support
Holzbau u. Ausbau
Studienende: 2017



PROJEKTBETREUUNG



PROF. DR. JANETT HÖLLMÜLLER

Fakultät

Betriebswirtschaft

Schwerpunkt von Lehre und Forschungsprojekten
„Digitales Marketing“

Funktionen

- IKORO Projektbetreuerin
- Beauftragte für Öffentlichkeitsarbeit
- Internetbeauftragte
- Marketing Netzwerk Rosenheim (2. Vorsitzende)

DIPL. ING. MARKUS STRASSER

Tätigkeit

Projektingenieur bei Ferchau Engineering

Funktion

Projektbetreuer IKORO



Seite	Stand	[busi] GmbH	Aerova Holding GmbH	Agenda Informationssysteme GmbH & Co. KG	Allianz Beratungs- und Vertriebs AG	ARINA Personal GmbH	BDO AG Wirtschaftsprüfungsgesellschaft	Bel DEUTSCHLAND GmbH	Berner & Maitner Systemtechnik GmbH	Berrandt AG	Brüchner Maschinenbau GmbH & Co. KG	BSH Hausgeräte GmbH	Bullhaupt GmbH & Co. KG	CelEC GmbH & Co. KG - Cellular Technology, Engineering & Consulting	COC AG	conovum GmbH & Co. KG	ConSol* Consulting & amp; Solution GmbH	COPLAN AG	Donald GmbH, Projektmanagement
34	R 82																		
35	A 13	x	x				x												
36	A 15	x		x				x											
39	R 72	x			x														
38	S 45					x													
40	A 03	x																	
42	R 71	x						x											
44	R 68								x	x									
46	S 46																		
48	S 29										x								
50	A 09	x										x							
51	S 54												x						
52	A 18													x					
53	A 16																		
54	S 57																		
56	R 62																		
58	R 76																		
59	A 14																		
Betriebswirtschaft		x	x	x	x		x	x		x		x							x
Betriebswirtschaft für den Mittelstand		x	x		x			x											
Wirtschaftsmathematik		x			x		x			x									
Elektro- und Informationstechnik		x							x	x	x	x		x					x
Energie- und Gebäudetechnologie		x				x						x							x
Holzbau und Ausbau						x							x						x
Holztechnik		x											x						
Informatik		x		x					x	x	x	x		x	x	x	x		
Innenausbau						x							x						x
Kunststofftechnik		x								x	x	x							
Mechatronik		x	x						x	x	x	x							
Maschinenbau		x	x							x		x							
Maschinenbau berufsbegleitend										x									
Wirtschaftsingenieurwesen		x	x			x				x		x	x			x	x		x
Wirtschaftsinformatik		x	x	x			x		x	x	x	x			x	x	x		
Innenarchitektur						x							x						x
Management in der Gesundheitswirtschaft		x	x																

A 10	60	DeutschlandCard GmbH & rewards anrivate services GmbH
R 66	61	DH electronics GmbH
A 05	62	DR. JOHANNES HEIDENHAIN GmbH
S 23	65	Duschl Ingenieure GmbH & Co.KG
R 80	66	EDAG Engineering AG
A 04	67	Ferretau Engineering GmbH
R 69	68	Formware GmbH
A 11	69	Fossil (Europe) GmbH
S 42	70	FRITZ EGGER GmbH & Co. OG
A 19	71	genue mbh
S 51	72	Gruber Unternehmensgruppe
S 59	73	Häfele GmbH & Co.KG
S 22	74	Halvotec Information Services GmbH
S 36	76	Heikaus Interior GmbH
S 43	75	Homag Holzverarbeitungssysteme GmbH
S 38	77	HORBACH
R 75	78	IABG mbH

	infomax websolutions GmbH	invenio GmbH Engineering Services	ileratic GmbH	Josef Garner GmbH	KAEFER Construction GmbH	Krones AG	Kunstlerische Holzgestaltung Bergmann GmbH	Ledermann GmbH & Co. KG	Lignum Consulting GmbH	Lindner Group KG	MID ELEKTRONIK GmbH	Molkerrei MEGGLE Wasserburg GmbH & Co.KG	NETZSCH Pumpen & Systeme GmbH	novem car interior design gmbh	NOWOFOL Kunststoffprodukte GmbH & Co. KG	NITTDATA Deutschland	Oberhaizer GmbH	ODU/Otto Dunkel GmbH
Seite	79	80	81	82	83	84	86	87	88	89	90	92	96	98	100	101	102	103
Stand	R 73	R 63	R 67	S 50	S 21	A 08	S 40	S 58	S 52	S 39	A 07	R 70	S 32	S 48	S 44	S 24	S 18	S 25
Betriebswirtschaft	x	x								x		x	x	x	x	x		x
Betriebswirtschaft für den Mittelstand	x											x			x			
Wirtschaftsmathematik		x																
Elektro- und Informationstechnik		x				x					x							x
Energie- und Gebäudetechnologie		x								x								
Holzbau und Ausbau				x	x		x	x	x	x								x
Holztechnik					x			x	x	x				x				x
Informatik	x	x	x			x				x						x		x
Innenausbau				x	x				x	x								
Kunststofftechnik		x				x					x		x	x	x			x
Mechatronik		x				x					x							x
Maschinenbau											x		x					
Maschinenbau berufsbegleitend				x									x		x			
Wirtschaftsingenieurwesen		x			x	x		x		x	x		x	x	x			x
Wirtschaftsinformatik	x	x	x			x				x	x			x		x		x
Innenarchitektur				x	x		x											x
Management in der Gesundheitswirtschaft																		

	R 81	104	OSB AG
	\$ 56	106	Pfleiderer Holzwerkstoffe GmbH
	\$ 26	108	ppm planung und projekt management gmbh
	R 61	110	Pronux GmbH
	\$ 35	111	Raumtechnik Messebau & Event Services GmbH
	\$ 53	114	Rehau AG+Co.
	\$ 31	112	ROBEL Bahnbaumaschinen GmbH
	\$ 33	115	Robert Bosch GmbH
	\$ 49	116	ROFA INDUSTRIAL AUTOMATIONA AG
	A 02	118	Schaitdecor AG
	A 20	117	Stieco Beleuchtungstechnik GmbH
	R 77	120	SKIDATA AG
	\$ 28	121	Sofing
	\$ 30	122	SPINNER GmbH
	\$ 34	123	Team7
	R 64	124	TELLIS FINANZ AG
	\$ 27	125	TM Ausbau GmbH

	R 78	R 79	S 37	A 12	S 19	R 65		S 55	R 80	S 53	R 63	R 76	S 42	S 54	S 24	A 07	R 68	R 66
Seite	126	128	130	131	132	95	2. Messerlag	138	140	141	142	143	144	145	146	148	149	150
Stand																		
Betriebswirtschaft		x		x	x				x		x		x		x	x	x	x
Betriebswirtschaft für den Mittelstand																	x	x
Wirtschaftsmathematik		x																
Elektro- und Informationstechnik		x			x						x	x				x		x
Energie- und Gebäudetechnologie					x											x		
Holzbau und Ausbau															x			
Holztechnik			x			x								x	x			
Informatik		x							x			x	x			x	x	x
Innenausbau			x			x								x				
Kunststofftechnik				x									x			x		
Mechatronik				x												x		
Maschinenbau				x						x	x							
Maschinenbau berufsbegleitend										x								x
Wirtschaftsingenieurwesen		x		x	x					x	x			x		x		x
Wirtschaftsinformatik		x							x			x				x	x	x
Innenarchitektur																		
Management in der Gesundheitswirtschaft																		
	United Parcel Service Deutschland Inc. & Co. OHG	univaliv GmbH & amp; amp; amp; amp; Co. KG	Veeder Munich GmbH	Wilhelm Gronbach GmbH	Wolf GmbH	Multitest		Agentur für Arbeit	AKDB AöR	AKE Kriebel GmbH & Co. KG	AlzChem AG	articodix UG	AUER Packaging GmbH	Baierl & Demmelhuber Innenausbau GmbH	Bau-Fritz GmbH & Co.KG; seit 1896	Brunel GmbH	CLEVIS GmbH	COSCOM Computer GmbH

	A 18	151	Coveris Flexibles Austria GmbH
	S 33	152	Dieffenbacher GmbH Maschinen- und Anlagenbau
	A 05	156	DRÄXLMAIER Group
	S 46	158	efinio GmbH
	A 16	159	ESCAD Austria GmbH
	S 47	160	EVO GmbH
	A 11	155	FESCO GmbH
	R 78	162	Finum Finanzhaus AG
	R 79	163	FORMAXX
	S 57	164	Freudenberg Speziallichtungsprodukte Austria GmbH & Co. KG
	S 27	165	FRIMO Freilassing GmbH
	S 34	166	Ganter Interior GmbH
	A 19	167	Georg Fritzmeier GmbH & Co. KG
	S 29	168	Gigatronik München GmbH
	S 45	169	Hosenklopp Industrie Manufaktur
	R 75	170	Ilp consulting GmbH & Co. KG
	A 12	172	Ilf Rosenheim GmbH

Seite	R 65	R 82	S 20	A 14	S 19	S 51	S 50	S 26	A 10	R 73	S 60	R 69	R 70	S 38	S 48	R 71	R 81	A 20	
	Ineco GmbH	InfraServ GmbH & Co. Gendorf KG	Joblocal GmbH	KIEFEL GmbH	KRAIBURG TPE GmbH & Co. KG	Leitz GmbH & Co. KG	LEONI	List General Contractor GmbH	Mietcasing GmbH	msg systems	ADAC Vertriebsagentur - samway GmbH & Co. KG	National Instruments Germany GmbH	paicon products GmbH	Paul Feederle GmbH	Pirmin Jung Ingenieure für Holzbau	Plastic Omnium Auto Components GmbH	QAware GmbH	Quest Consulting AG	
Betriebswirtschaft		x	x	x		x	x		x			x							x
Betriebswirtschaft für den Mittelstand			x																x
Wirtschaftsmathematik			x								x								x
Elektro- und Informationstechnik		x		x			x			x		x							
Energie- und Gebäudetechnologie																			
Holzbau und Ausbau														x	x				
Holztechnik					x		x							x	x				
Informatik	x	x	x				x		x	x		x	x					x	
Innenausbau								x						x					
Kunststofftechnik				x	x	x	x									x			
Mechatronik		x		x			x					x							
Maschinenbau		x			x														
Maschinenbau berufsbegleitend		x								x						x			
Wirtschaftsingenieurwesen		x	x	x			x			x									x
Wirtschaftsinformatik	x	x	x	x			x			x			x				x		x
Innenarchitektur								x											
Management in der Gesundheitswirtschaft																			

Seite	Stand	Spinner Werkzeugmaschinenfabrik GmbH	Steinbichler Optotechnik GmbH	Stela Laxhuber GmbH	Team Konzept GmbH	USU Software AG	Volksbank-Raiffeisenbank Rosenheim-Chiemsee eG	W.L. Gore & Associates GmbH	Ziehpuls GmbH	znt Zentren für Neue Technologien GmbH	An beiden Tagen	Hamburger Industriewerke GmbH	Hochschule Rosenheim - Academy for Professionals	International Office der Hochschule Rosenheim	Kathrein-Werke KG	Münch & Münch	SentiTrac Consulting AG	Konrad Knoblauch GmbH	Forum Holzkarriere	
216	S 31																			
218	R 64																			
137	S 58																			
220	S 40																			
224	R 62																			
220	A 15						x	x												
225	A 03																			
226	A 08							x	x	x										
229	R 72																			
230	S 41											x								
231	A 17													x						
232	A 01												x							
235	A 06												x	x						
236	S														x					
234	R 74																x			
134	S 87																	x		
135	S 23																			
Betriebswirtschaft																				
Betriebswirtschaft für den Mittelstand																				
Wirtschaftsmathematik																				
Elektro- und Informationstechnik		x		x				x	x	x		x		x	x	x				
Energie- und Gebäudetechnologie																				
Holzbau und Ausbau					x							x		x						
Holztechnik				x	x							x		x						
Informatik		x				x			x	x				x	x	x				
Innenausbau					x															
Kunststofftechnik								x				x		x	x					
Mechatronik		x		x				x	x			x				x				
Maschinenbau		x							x						x	x				
Maschinenbau berufsbegleitend		x		x											x	x				
Wirtschaftsingenieurwesen				x				x	x	x		x		x	x	x				
Wirtschaftsinformatik						x		x	x	x				x						
Innenarchitektur					x							x		x						
Management in der Gesundheitswirtschaft														x						





IKORC2015
Wage den Sprung

Studiengänge

BWL	Betriebswirtschaft
MA	Betriebswirtschaft für den Mittelstand (berufsbegleitend)
WMA	Wirtschaftsmathematik-Aktuarwissenschaften
EIT	Elektro-und Informationstechnik
EGT	Energie-und Gebäudetechnologie
HA	Holzbau und Ausbau
HT	Holztechnik
INF	Informatik
IAB	Innenausbau
KT	Kunststofftechnik
MEC	Mechatronik
Dual	Maschinenbau (berufsbegleitend)
PT	Produktionstechnik
WI	Wirtschaftsingenieurwesen
WIF	Wirtschaftsinformatik
INN	Innenarchitektur
MGW	Management in der Gesundheitswirtschaft

[bu:st] GmbH

Die [bu:st] group ist mit ca. 130 Mitarbeitern ein erfolgreich wachsendes Beratungsunternehmen in München. Hohe Innovationskraft, flache Organisationsstrukturen und kurze Entscheidungswege prägen unsere offene Firmenkultur.

Unsere Kernkompetenz ist Projektmanagement und Beratung in Entwicklungs- und Produktionsprozessen. Unsere Kunden kommen aus der Automobil-, Marine- und Raumfahrtindustrie.

Wir sind Spezialisten für komplexe Projekte. Unsere Kultur, unser Handeln und unsere Strukturen sind auf die erfolgreiche Umsetzung von Veränderungen in Projekten, Prozessen und Organisationen bei unseren Kunden ausgerichtet.

Wir leben und gestalten Veränderungen. Gemeinsam. Effizient.

Unsere vernetzte Organisation, unsere agilen Teams und jeder einzelne Mitarbeiter machen uns exzellent.

Branche:
Dienstleistung, Consulting

Frau Julia Kühberger
+ 49 89/452239118
orgaservice@bu-st.de

Stellenangebote:
Praktikum im Projektmanagement, Organisation und Software
Werkstudentenstelle im Projektmanagement, Organisation und Software
Bachelorarbeit im Projektmanagement
Offene Stellen:
Projektmanager/Berater

[bu:st] GmbH
Marcel-Breuer-Straße 15
80807
München
DE
www.bu-st.de

Wirtschaft

BWL	x
MA	x
WMA	x

Technik

EIT	x	KT	x
EGT	x	MEC	x
HA		Dual	
HT	x	MB	x
INF	x	WI	x
IAB		WIF	x

Gestaltung

INN	
-----	--

Gesundheit

MGW	x
-----	---

Aenova Holding GmbH

Die Aenova Group ist einer der weltweit größten pharmazeutischen Auftragshersteller. In Europa ist das Unternehmen Marktführer bei der Entwicklung, Herstellung und Vermarktung von Arznei- und Nahrungsergänzungsmitteln. Aenova betreibt 29 Standorte in neun europäischen Ländern, den USA und Asien.

Zum Erfolg der Unternehmensgruppe tragen mehr als 4.500 Mitarbeiter bei. Wir sind ein dynamisches Unternehmen und bieten vielfältige Einstiegsmöglichkeiten. Für Fach- und Führungskräfte, Auszubildende oder Studenten. Gestalten Sie aktiv unsere Erfolgsgeschichte und erleben Sie unsere Unternehmenskultur. Wir eröffnen motivierten Bewerbern die Chance, Visionen zu verwirklichen, neue berufliche Wege zu beschreiten und Verantwortung in einem dynamisch wachsenden Unternehmen zu übernehmen.

Frau Susanne Fischer
 +49 8151-9987-119
susanne.fischer@aenova-group.com

Branche:
 Pharmazeutische Herstellung und Entwicklung

Aenova Holding GmbH
 Berger Straße 8-10
 82319
 Starnberg
 DE
<http://www.aenova-group.com>

Stellenangebote:
 Controlling, Forschung & Entwicklung,
 Herstellung & Produktion, HR, Supply Chain

Wirtschaft	Technik	Gestaltung	Gesundheit																																		
<table border="1" style="margin: auto;"> <tr><td>BWL</td><td><input checked="" type="checkbox"/></td></tr> <tr><td>MA</td><td><input checked="" type="checkbox"/></td></tr> <tr><td>WMA</td><td><input type="checkbox"/></td></tr> </table>	BWL	<input checked="" type="checkbox"/>	MA	<input checked="" type="checkbox"/>	WMA	<input type="checkbox"/>	<table border="1" style="margin: auto;"> <tr><td>EIT</td><td><input type="checkbox"/></td><td>KT</td><td><input type="checkbox"/></td></tr> <tr><td>EGT</td><td><input type="checkbox"/></td><td>MEC</td><td><input checked="" type="checkbox"/></td></tr> <tr><td>HA</td><td><input type="checkbox"/></td><td>Dual</td><td><input type="checkbox"/></td></tr> <tr><td>HT</td><td><input type="checkbox"/></td><td>MB</td><td><input checked="" type="checkbox"/></td></tr> <tr><td>INF</td><td><input type="checkbox"/></td><td>WI</td><td><input checked="" type="checkbox"/></td></tr> <tr><td>IAB</td><td><input type="checkbox"/></td><td>WIF</td><td><input checked="" type="checkbox"/></td></tr> </table>	EIT	<input type="checkbox"/>	KT	<input type="checkbox"/>	EGT	<input type="checkbox"/>	MEC	<input checked="" type="checkbox"/>	HA	<input type="checkbox"/>	Dual	<input type="checkbox"/>	HT	<input type="checkbox"/>	MB	<input checked="" type="checkbox"/>	INF	<input type="checkbox"/>	WI	<input checked="" type="checkbox"/>	IAB	<input type="checkbox"/>	WIF	<input checked="" type="checkbox"/>	<table border="1" style="margin: auto;"> <tr><td>INN</td><td><input type="checkbox"/></td></tr> </table>	INN	<input type="checkbox"/>	<table border="1" style="margin: auto;"> <tr><td>MGW</td><td><input checked="" type="checkbox"/></td></tr> </table>	MGW	<input checked="" type="checkbox"/>
BWL	<input checked="" type="checkbox"/>																																				
MA	<input checked="" type="checkbox"/>																																				
WMA	<input type="checkbox"/>																																				
EIT	<input type="checkbox"/>	KT	<input type="checkbox"/>																																		
EGT	<input type="checkbox"/>	MEC	<input checked="" type="checkbox"/>																																		
HA	<input type="checkbox"/>	Dual	<input type="checkbox"/>																																		
HT	<input type="checkbox"/>	MB	<input checked="" type="checkbox"/>																																		
INF	<input type="checkbox"/>	WI	<input checked="" type="checkbox"/>																																		
IAB	<input type="checkbox"/>	WIF	<input checked="" type="checkbox"/>																																		
INN	<input type="checkbox"/>																																				
MGW	<input checked="" type="checkbox"/>																																				

Agenda Informationssysteme GmbH & Co. KG

Agenda hat sich in den vergangenen 30 Jahren zu einem der erfolgreichsten Anbieter für betriebswirtschaftliche Software entwickelt. Das Rosenheimer IT-Unternehmen zählt heute mehr als 16.000 Kunden aus steuer- und wirtschaftsberatenden Berufen sowie kleinen und mittleren Unternehmen. Zum Produktportfolio gehören Software-Lösungen aus den Bereichen Rechnungswesen, Lohn- und Gehaltsabrechnung, Steuerberechnung sowie Office-Management. Agenda bietet seinen Kunden ein integriertes Komplettsystem bestehend aus Software, IT-Lösungen, Service und Wissen. Zudem gehören individuelle Kundenberatung und ein umfangreiches Angebot an Online-Seminaren zum Agenda-Gesamtpaket dazu. Ein Update-Service stellt sicher, dass die Software der Kunden rechtlich und technisch immer auf dem aktuellen Stand ist.

Frau Mareen Diecks
+49 803125610
mareen.diecks@agenda-software.de

Stellenangebote:

Praktika: Anwendungsentwicklung und Systemintegration
Bachelor-/Masterarbeit
Softwareentwicklung
Offene Stellen:
Marketingfachleute und
Wirtschaftsinformatiker

Branche:
Softwareherstellung

Agenda Informationssysteme GmbH & Co. KG
Oberastr. 14
83026
Rosenheim
DE
www.agenda-software.de

Wirtschaft

BWL	x
MA	
WMA	

Technik

EIT		KT	
EGT		MEC	
HA		Dual	
HT		MB	
INF	x	WI	
IAB		WIF	x

Gestaltung

INN	
-----	--

Gesundheit

MGW	
-----	--

Agenda:

SOFTWARE | IT-LÖSUNGEN | SERVICE | WISSEN

Mach den nächsten Evolutionsschritt

... und werde Agendarianer.

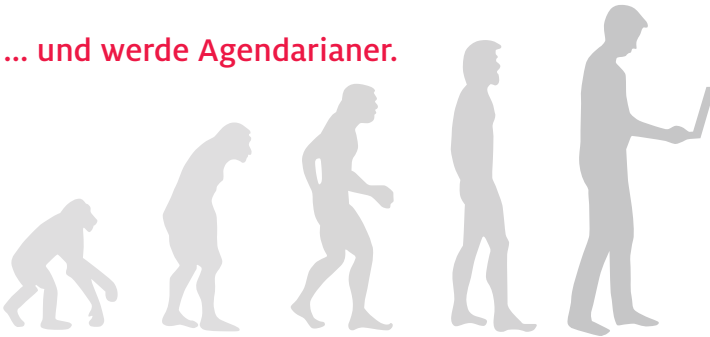

Ein Job ist nicht einfach nur ein Job.

Wer mit viel Leidenschaft seine Fähigkeiten einsetzen und weiterentwickeln will und mit Spaß an der Sache Projekte vorantreibt, den erfüllt die reine Gehaltsüberweisung am Ende des Monats nicht.

Agenda ist ein innovatives Unternehmen, das mit einem ausgeprägten Teamgeist betriebswirtschaftliche Software für Steuerberater, Buchhalter und Betriebe herstellt.

Wir suchen laufend Wirtschaftsinformatiker, Marketing-Experten, Betriebswirte, Software-Entwickler und IT-Spezialisten.

Natürlich gibt es bei uns auch Gehalt, aber zudem noch viel mehr.

Besuch uns am Stand 16 auf der IKORO

– wir freuen uns auf dich!

ARINA Personal GmbH

ARINA - Das Sprungbrett für Ihre Zukunft! Wir unterstützen Sie kostenfrei bei der Suche nach der richtigen Einstiegsposition. Mit 1 Bewerbung profitieren Sie von unserem großen Netzwerk in der Baubranche.

Wir sind immer auf der Suche nach Bauingenieuren, Architekten, etc. für die Bereiche Kalkulation, Bauleitung, Projektleitung, Arbeitsvorbereitung, Planung im Hoch- und Tiefbau sowie Ingenieurbau etc.

ARINA übernimmt mit Bewerbungsgesprächen die Vorauswahl für die ausgeschriebenen Positionen und stellt den Kontakt zu unseren Auftraggebern her.

Herr Matthias Landgraf
 +49 911 / 366 328-22
 landgraf@arina.de

Branche:
 Baubranche, Immobilienbranche

ARINA Personal GmbH
 Bucher Str. 103
 90419
 Nürnberg
 DE
 www.arina.de

Wirtschaft

BWL	<input type="checkbox"/>
MA	<input type="checkbox"/>
WMA	<input type="checkbox"/>

Technik

EIT	<input type="checkbox"/>	KT	<input type="checkbox"/>
EGT	<input checked="" type="checkbox"/>	MEC	<input type="checkbox"/>
HA	<input checked="" type="checkbox"/>	Dual	<input type="checkbox"/>
HT	<input type="checkbox"/>	MB	<input type="checkbox"/>
INF	<input type="checkbox"/>	WI	<input checked="" type="checkbox"/>
IAB	<input checked="" type="checkbox"/>	WIF	<input type="checkbox"/>

Gestaltung

INN	<input checked="" type="checkbox"/>
-----	-------------------------------------

Gesundheit

MGW	<input type="checkbox"/>
-----	--------------------------

S 45

Allianz Beratungs- und Vertriebs AG

Zusammen mit unseren Kunden und Vertriebspartnern ist die Allianz Gruppe eine der stärksten Finanzgemeinschaften und in über 70 Ländern vertreten. Rund 83 Millionen Privat- und Unternehmenskunden setzen auf Wissen, globale Reichweite, Kapitalkraft und Solidität der Allianz, um finanzielle Chancen zu nutzen, Risiken zu vermeiden und sich abzusichern. Wir haben das klare Ziel, mit exzellenten Mitarbeitern, einem erstklassigen Geschäftsergebnis und der erforderlichen Finanzkraft der Partner der Wahl zu sein. Werden Sie Teil dieser Gemeinschaft! Die Allianz Beratungs- und Vertriebs-AG ist der starke Vertriebsarm der Allianz Deutschland AG. Wir beraten, betreuen und versorgen deutschlandweit über 19 Millionen Kunden mit unseren Versicherungs- und Finanzdienstleistungsprodukten. Nehmen Sie mit Ihrem Wissen und Ihrer Persönlichkeit auf den Geschäftserfolg der Allianz direkt Einfluss. Wir fordern Sie. Fordern auch Sie uns.



Frau Anke Hänsch
 +49 15207078555
 anke.haensch@allianz.de

Branche:
 Versicherungsunternehmen, Außendienst

Allianz Beratungs- und Vertriebs AG
 Münchner Str. 49a
 83022
 Rosenheim
 DE
 www.allianz-rosenheim.de

Stellenangebote:
 Praktikum
 Offene Stellen:
 Führungskräfte
 Entwicklungsprogramm
 Qualifizierungsinitiative

Wirtschaft

BWL	<input checked="" type="checkbox"/>
MA	<input checked="" type="checkbox"/>
WMA	<input checked="" type="checkbox"/>

Technik

EIT	<input type="checkbox"/>	KT	<input type="checkbox"/>
EGT	<input type="checkbox"/>	MEC	<input type="checkbox"/>
HA	<input type="checkbox"/>	Dual	<input type="checkbox"/>
HT	<input type="checkbox"/>	MB	<input type="checkbox"/>
INF	<input type="checkbox"/>	WI	<input type="checkbox"/>
IAB	<input type="checkbox"/>	WIF	<input type="checkbox"/>

Gestaltung

INN	<input type="checkbox"/>
-----	--------------------------

Gesundheit

MGW	<input type="checkbox"/>
-----	--------------------------

BDO AG Wirtschaftsprüfungsgesellschaft



Herr Dr. Modlinger
 +49 8976906-343
 florian.modlinger@bdo-awt.de

BDO zählt zu den führenden Gesellschaften für Wirtschaftsprüfung und prüfungsnahen Dienstleistungen, Steuerberatung und wirtschaftsrechtliche Beratung sowie Advisory Services. Mit über 1.900 Mitarbeitern an 24 Standorten in Deutschland betreuen wir Unternehmen jeglicher Größenordnung. Rechtsform und Branche aus Industrie, Handel und Dienstleistungen sowie dem öffentlichen Sektor.

Wir sind Gründungsmitglied des internationalen BDO Netzwerkes (1963), mit heute knapp 60.000 Mitarbeitern in 151 Ländern die einzige weltweite tätige Prüfungs- und Beratungsorganisation mit europäischen Wurzeln.

Stellenangebote:
 Praktikum: Wirtschaftsprüfung,
 Steuerberatung, Corporate Finance
 Offene Stellen:
 Prüfungsassistent, Steuerassistent, Consultant
 Corporate Finance

Branche:
 Wirtschaftsprüfung, Steuerberatung,
 Advisory Services

BDO AG Wirtschaftsprüfungsgesellschaft
 Fuhrentwiete 12
 20355
 Hamburg
 DE
 www.bdo.de

A 03

Wirtschaft	Technik	Gestaltung	Gesundheit																																		
<table border="1"> <tr><td>BWL</td><td><input checked="" type="checkbox"/></td></tr> <tr><td>MA</td><td><input type="checkbox"/></td></tr> <tr><td>WMA</td><td><input checked="" type="checkbox"/></td></tr> </table>	BWL	<input checked="" type="checkbox"/>	MA	<input type="checkbox"/>	WMA	<input checked="" type="checkbox"/>	<table border="1"> <tr><td>EIT</td><td><input type="checkbox"/></td><td>KT</td><td><input type="checkbox"/></td></tr> <tr><td>EGT</td><td><input type="checkbox"/></td><td>MEC</td><td><input type="checkbox"/></td></tr> <tr><td>HA</td><td><input type="checkbox"/></td><td>Dual</td><td><input type="checkbox"/></td></tr> <tr><td>HT</td><td><input type="checkbox"/></td><td>MB</td><td><input type="checkbox"/></td></tr> <tr><td>INF</td><td><input type="checkbox"/></td><td>WI</td><td><input type="checkbox"/></td></tr> <tr><td>IAB</td><td><input type="checkbox"/></td><td>WIF</td><td><input checked="" type="checkbox"/></td></tr> </table>	EIT	<input type="checkbox"/>	KT	<input type="checkbox"/>	EGT	<input type="checkbox"/>	MEC	<input type="checkbox"/>	HA	<input type="checkbox"/>	Dual	<input type="checkbox"/>	HT	<input type="checkbox"/>	MB	<input type="checkbox"/>	INF	<input type="checkbox"/>	WI	<input type="checkbox"/>	IAB	<input type="checkbox"/>	WIF	<input checked="" type="checkbox"/>	<table border="1"> <tr><td>INN</td><td><input type="checkbox"/></td></tr> </table>	INN	<input type="checkbox"/>	<table border="1"> <tr><td>MGW</td><td><input type="checkbox"/></td></tr> </table>	MGW	<input type="checkbox"/>
BWL	<input checked="" type="checkbox"/>																																				
MA	<input type="checkbox"/>																																				
WMA	<input checked="" type="checkbox"/>																																				
EIT	<input type="checkbox"/>	KT	<input type="checkbox"/>																																		
EGT	<input type="checkbox"/>	MEC	<input type="checkbox"/>																																		
HA	<input type="checkbox"/>	Dual	<input type="checkbox"/>																																		
HT	<input type="checkbox"/>	MB	<input type="checkbox"/>																																		
INF	<input type="checkbox"/>	WI	<input type="checkbox"/>																																		
IAB	<input type="checkbox"/>	WIF	<input checked="" type="checkbox"/>																																		
INN	<input type="checkbox"/>																																				
MGW	<input type="checkbox"/>																																				



Bel Deutschland

Bel DEUTSCHLAND GmbH ist eine 100%ige Tochter der international agierenden französischen Groupe-Bel und steht für Käsemarken, wie Leerdammer®, Mini Babybel®, Bonbel®, Kiri®, Adler Edelcreme®, Boursin® und La Vache Qui Rit®. Mit Begeisterung, Kompetenz und einem hohen Zusammenhalt innerhalb der Bel-Gruppe wollen wir in den kommenden Jahren zum führenden Markenkäsehersteller Europas werden.

Nichts bringt ein Unternehmen mehr nach vorn, als Mitarbeiter, die die Sache des Unternehmens zu ihrer eigenen machen. Damit das möglich ist, braucht es hervorragende Arbeitsbedingungen, viel Freiraum zur Entfaltung eigener Ideen und sehr gute Teamstrukturen.

Frau Katharina Hofer
 +49 89/66696117
 khofer@groupe-bel.com

Stellenangebote:
 Praktikum Finance, Controlling, Marketing/
 Trade Activation, Supply Chain/Demand
 Planning, Marketing Foodservice

Branche:
 Nahrungsmittel

Bel DEUTSCHLAND GmbH
 Werner-von-Siemens-Ring 12
 85630
 Grasbrunn
 DE
<http://bel-deutschland.de>

Wirtschaft

BWL	x
MA	x
WMMA	

Technik

EIT		KT	
EGT		MEC	
HA		Dual	
HT		MB	
INF		WI	
IAB		WIF	

Gestaltung

INN	
-----	--

Gesundheit

MGW	
-----	--

How far
can we go
together?



Berner & Mattner Systemtechnik GmbH

Berner & Mattner ist spezialisiert auf Systems Engineering, Entwicklung und Test leistungsfähiger elektronischer und mechanischer Systeme. Sein branchenübergreifendes Leistungsspektrum reicht von der Beratung, Konzeption, Software- und Systementwicklung bis hin zum Aufbau und Betrieb kompletter Test- und Integrationssysteme. Das 1979 gegründete Unternehmen mit Hauptsitz in München beschäftigt derzeit an acht Standorten in Deutschland und Österreich 450 Mitarbeiterinnen und Mitarbeiter.

Seit 2011 ist Berner & Mattner Mitglied der Assystem Group. Das Netzwerk innovativer Engineering-Dienstleister beschäftigt weltweit mehr als 11.000 Mitarbeiterinnen und Mitarbeiter.

Frau Caroline Eckl
+49 89/ 608090304
caroline.eckl@berner-mattner.com

Stellenangebote:
Praktikum in der Softwareentwicklung
Werkstudentenstelle in der Softwareentwicklung
Bachelorarbeit nach Absprache
Offene Stellen:
Trainee Automotive

Branche:
Softwareentwicklung, Systems Engineering, Testing, Requirements Engineering

Berner & Mattner Systemtechnik GmbH
Erwin-von-Kreibitz Str. 3
80807
München
DE
www.berner-mattner.com

Wirtschaft

BWL	<input type="checkbox"/>
MA	<input type="checkbox"/>
WMA	<input type="checkbox"/>

Technik

EIT	<input checked="" type="checkbox"/>	KT	<input type="checkbox"/>
EGT	<input type="checkbox"/>	MEC	<input checked="" type="checkbox"/>
HA	<input type="checkbox"/>	Dual	<input type="checkbox"/>
HT	<input type="checkbox"/>	MB	<input type="checkbox"/>
INF	<input checked="" type="checkbox"/>	WI	<input type="checkbox"/>
IAB	<input type="checkbox"/>	WIF	<input checked="" type="checkbox"/>

Gestaltung

INN	<input type="checkbox"/>
-----	--------------------------

Gesundheit

MGW	<input type="checkbox"/>
-----	--------------------------

Haben Sie Freude
an Herausforderungen?

Haben Sie Spaß
an kreativen Lösungen?

Haben Sie Lust
auf Weiterentwicklung?



www.berner-mattner.com/de/bewerben



BERNER & MATTNER
Systemtechnik GmbH
Erwin-von-Kreibitz-Str. 3
80807 München

Tel.: 089 608090-0
jobs@berner-mattner.com

www.berner-mattner.com



Dann freuen wir uns darauf, Sie kennenzulernen!

Sie haben die Möglichkeit Ihre Ideen und Lösungsansätze bei einem Pionier der modellbasierten Technologie einzubringen. Innovationsgeist und Mitarbeitermotivation – davon leben wir und darauf haben wir in den letzten 35 Jahren erfolgreich gebaut. Unsere Mitarbeiterinnen und Mitarbeiter mit ihrer Kompetenz, ihrer Motivation und ihrem nachhaltigen Engagement sind unser wertvollstes Gut – gemeinsam im Team sind wir erfolgreich. Davon profitieren auch unsere Kunden wie AUDI, BMW, Bombardier, Daimler, Deutsche Bahn, Siemens und andere.

Sie studieren noch oder haben Ihr Studium bereits abgeschlossen? Sie haben bereits die ersten Karriereschritte gemacht? Bei uns finden Sie Technik, Leistung und Menschlichkeit. Sie erleben sowohl anspruchsvolle Projekte bei Top-Kunden aus vielfältigen Branchen als auch ein gewachsenes Werteverständnis mit offener Feedbackkultur. Um in unserem dynamischen Umfeld immer up to date zu sein bieten wir vielfältige Weiterbildungen, eine individuelle Förderung sowie dynamische Karrieremodelle. Und als Teil der Assystem Gruppe, die mit mehr als 11.000 Mitarbeitern in 19 Ländern tätig ist, können wir Ihnen neben diesen interessanten Perspektiven auch internationale Karrierechancen anbieten.

Finden Sie das auch so spannend wie wir? Sagen Sie uns wo Ihre berufliche Reise hingehen soll – wir finden gemeinsam die perfekte Position für Sie.

Wir freuen uns auf Ihre Bewerbung!

Bertrandt AG

Der Bertrandt-Konzern bietet seit über 35 Jahren Entwicklungslösungen für die internationale Automobil- und Luftfahrtindustrie in Europa, USA und Asien. Insgesamt stehen rund 11.000 Mitarbeiterinnen und Mitarbeiter an 46 Standorten für tiefes know-how, zukunftsfähige Projektlösungen und hohe Kundenorientierung. Zu den Hauptkunden zählen die großen Hersteller sowie zahlreiche Systemlieferanten.



Herr Michael Schulz
 +49 89316089-6105
 michael.schulz@de.bertrandt.com

Stellenangebote:
 Werkstudententätigkeiten
 Praktika und Abschlussarbeiten

Branche:
 Automobil- und Luftfahrtindustrie

Bertrandt AG
 Hufelandstraße 26-28
 80938
 München
 DE
 www.bertrandt.com

Wirtschaft

BWL	<input checked="" type="checkbox"/>
MA	<input type="checkbox"/>
WMMA	<input checked="" type="checkbox"/>

Technik

EIT	<input checked="" type="checkbox"/>	KT	<input checked="" type="checkbox"/>
EGT	<input type="checkbox"/>	MEC	<input checked="" type="checkbox"/>
HA	<input type="checkbox"/>	Dual	<input checked="" type="checkbox"/>
HT	<input type="checkbox"/>	MB	<input checked="" type="checkbox"/>
INF	<input checked="" type="checkbox"/>	WI	<input checked="" type="checkbox"/>
IAB	<input type="checkbox"/>	WIF	<input checked="" type="checkbox"/>

Gestaltung

INN	<input type="checkbox"/>
-----	--------------------------

Gesundheit

MGW	<input type="checkbox"/>
-----	--------------------------



Brückner Maschinenbau GmbH & Co. KG

Brückner Maschinenbau:
High-Tech-Anlagen für die Herstellung flexibler Kunststoff-Folien

Brückner Maschinenbau ist ein Teil der Brückner-Gruppe und ist im Bereich der Folien-Strecktechnologie Weltmarktführer. Die Anlagen garantieren internationalen Folienherstellern eine effiziente, flexible und zuverlässige Produktion verschiedenster Folientypen, die als hochwertiges Verpackungsmaterial und in technischen Anwendungsbereichen (z. B. Kondensator- und High-Tech-Bildschirmfolien), hauptsächlich aus PP, PET, PA, PS, aber auch PE, PVC und PLA eingesetzt werden. Zukunftsthemen sind unter Anderem: E-Mobility, bessere Verpackungen und Nachhaltigkeit in der Folienherstellung.



Herr Helge Stoecker
+49 8662 63 9061
helge.stoecker@brueckner.com

Stellenangebote:
Praktika in den Bereichen: Mechatronik,
Elektrotechnik, Kunststofftechnik
Werkstudenten im Bereich Kunststofftechnik
Abschlussarbeiten in den Bereichen Kunst-
stofftechnik, Produktionstechnik, Elektrotechnik
Offene Stellen:
Siehe Homepage

Branche:
Elektrotechnik, Verfahrenstechnik, Produktionstechnik

Brückner Maschinenbau GmbH & Co. KG
Königsberger Str. 5 - 7
83313
Siegsdorf
DE
www.brueckner.com

Wirtschaft

BWL	<input type="checkbox"/>
MA	<input type="checkbox"/>
WMA	<input type="checkbox"/>

Technik

EIT	<input checked="" type="checkbox"/>	KT	<input checked="" type="checkbox"/>
EGT	<input type="checkbox"/>	MEC	<input checked="" type="checkbox"/>
HA	<input type="checkbox"/>	Dual	<input type="checkbox"/>
HT	<input type="checkbox"/>	MB	<input type="checkbox"/>
INF	<input checked="" type="checkbox"/>	WI	<input type="checkbox"/>
IAB	<input type="checkbox"/>	WIF	<input checked="" type="checkbox"/>

Gestaltung

INN	<input type="checkbox"/>
-----	--------------------------

Gesundheit

MGW	<input type="checkbox"/>
-----	--------------------------



STRETCHING
THE LIMITS

Brückner Maschinenbau

Wir suchen erfahrene Fachleute für die Themen der Zukunft:

- **E-Mobilität**
- **Innovative Verpackungslösungen**
- **Nachhaltigkeit in der Folienherstellung & vieles mehr**

Konkrete Stellenausschreibungen finden Sie im Brückner Group Career Center.
Wir freuen uns auf Ihre Bewerbung.



B/S/H/

1. Messetag

BSH Hausgeräte GmbH

Die BSH GmbH ist ein internationaler Hersteller von Hausgeräten mit acht Standorten in Deutschland und zahlreichen Tochtergesellschaften weltweit. Mit rund 3.000 Mitarbeitern zählt der Standort Traunreut sowohl zu den größten Standorten der BSH in Deutschland als auch zu den größten Arbeitgebern im Chiemgau. Unser Aufgabenspektrum reicht von der Entwicklung und Fertigung von Großgeräten wie Herden, Backöfen und Kochfeldern bis hin zur Entwicklung von kleineren Hausgeräten wie Kaffeevollautomaten und Haartrocknern und bietet Ihnen somit vielfältige Entfaltungsmöglichkeiten.

Frau Michaela Pfeiffer
+49 8669 30-2209
michaela.pfeiffer@bshg.de

Branche:
Hausgeräte

BSH Hausgeräte GmbH
Werner-von-Siemens-Straße 200
83301
Traunreut
DE
www.bsh-group.de

Wirtschaft

BWL	x
MA	
WMA	

Technik

EIT	x	KT	x
EGT	x	MEC	x
HA		Dual	
HT		MB	x
INF	x	WI	x
IAB		WIF	x

Gestaltung

INN	
-----	--

Gesundheit

MGW	
-----	--

A 09

Bulthaup GmbH & Co KG

Weltweit gilt bulthaup als Synonym für die perfekte Küche. Wir sind ein global agierendes, wachsendes Unternehmen mit einer Präsenz in über 50 Ländern. Unsere Produkte setzen Meilensteine in der Küchengeschichte - heute in der dritten Familiengeneration. Dahinter stehen eine starke Kompetenz und Leidenschaft für Innovationen sowie Konsequenz in der Sache.

Branche:
Marketing, Entwicklung, Raumgestaltung, Vertriebstraining, Controlling

Bulthaup GmbH & Co KG
Werkstraße 6
84155
Bodenkirchen
DE
www.bulthaup.de

Frau Stefanie Kull
+49 8741 / 80-451
hr@bulthaup.com

Stellenangebote:
Praktikant Marketing; Praktikant Entwicklung,
Praktikant Raumgestaltung;
Praktikant Vertriebstraining
Werkstudent Raumgestaltung; Werkstudent
Vertriebstraining

Wirtschaft

BWL	<input type="checkbox"/>
MA	<input type="checkbox"/>
WMA	<input type="checkbox"/>

Technik

EIT	<input type="checkbox"/>	KT	<input type="checkbox"/>
EGT	<input type="checkbox"/>	MEC	<input type="checkbox"/>
HA	<input checked="" type="checkbox"/>	Dual	<input type="checkbox"/>
HT	<input checked="" type="checkbox"/>	MB	<input type="checkbox"/>
INF	<input type="checkbox"/>	WI	<input checked="" type="checkbox"/>
IAB	<input checked="" type="checkbox"/>	WJF	<input type="checkbox"/>

Gestaltung

INN	<input checked="" type="checkbox"/>
-----	-------------------------------------

Gesundheit

MGW	<input type="checkbox"/>
-----	--------------------------

CeTEC GmbH & Co KG - Cellular Technology, Engineering & Consulting

Die CeTEC ist ein Ingenieur-Büro mit Entwicklungsstandorten in Oberhaching und Rosenheim, die einen starken Fokus auf Telemetrie und Telematik-Anwendungen, Systemen und Endgeräten hat. Um unseren Kunden einen erheblichen Vorteil in Bezug auf Entwicklungskosten, Projektrisiko und Entwicklungszyklen zu verschaffen, haben wir eigenständige Hard- und Software-Plattformen für Telemetrie- und Telematik-Projekte entwickelt. Auf der Basis dieser sehr flexiblen Plattformen können kundenspezifische Projekte und Produkte mit einem Bruchteil der Zeit und Entwicklungskosten - verglichen mit einer Neu-Entwicklung - realisiert werden, ohne dass auf die Implementierung sehr spezieller Kundenanforderungen - wie bei fertigen Standardlösungen - verzichtet werden muss.

Herr Philipp Albrecht
+49 89 673 460 75
p.albrecht@ceotec.cc

Stellenangebote:
Werkstudenten/Bachelorarbeit:
Cellular Technology,
Engineering&Controlling

Branche:
Telemetrie und Telematik

CeTEC GmbH & Co KG
Raiffeisenallee 12b
82041
Oberhaching
DE
www.ceotec.cc

Wirtschaft

BWL	
MA	
WMA	

Technik

EIT	x	KT	
EGT		MEC	
HA		Dual	
HT		MB	
INF	x	WI	
IAB		WIF	

Gestaltung

INN		
-----	--	--

Gesundheit

MGW	
-----	--

COC AG

Die COC AG ist ein erfahrener Lösungsanbieter mit einem umfassenden Leistungsspektrum im Bereich der Informationstechnologie. Zu den fachlichen Kernkompetenzen gehören IT Infrastructure Management, IT Service Management und die Entwicklung von Applikationen und Lösungen. Mit ca. 185 Mitarbeitern an 5 Standorten bieten wir die optimale Betriebsgröße. Groß genug für interessante, herausfordernde Kundenprojekte, gleichzeitig aber flache Hierarchien, direkte Wege und höchste Flexibilität. Eine Flexibilität, die wir auch unseren Mitarbeitern gegenüber leben. Spielräume in der Aufgabenerledigung, Gestaltung der Arbeitszeit sowie horizontale und vertikale Weiterentwicklung.



Frau Daniela Maus
 +49 8677 97470
 bewerbermanagement@coc-ag.de

Branche:
 IT Lösungsanbieter , Consulting

COC AG
 Marktler Straße 50
 84489
 Burghausen
 DE
 www.coc-ag.de

Stellenangebote:
 Praktikum im IT Umfeld
 Werkstudent im IT Umfeld
 Bachelor- / Masterarbeiten rund um die Themen IT Technologie & IT Management

Wirtschaft	Technik	Gestaltung	Gesundheit																																		
<table border="1"> <tr><td>BWL</td><td><input type="checkbox"/></td></tr> <tr><td>MA</td><td><input type="checkbox"/></td></tr> <tr><td>WMA</td><td><input type="checkbox"/></td></tr> </table>	BWL	<input type="checkbox"/>	MA	<input type="checkbox"/>	WMA	<input type="checkbox"/>	<table border="1"> <tr><td>EIT</td><td><input type="checkbox"/></td><td>KT</td><td><input type="checkbox"/></td></tr> <tr><td>EGT</td><td><input type="checkbox"/></td><td>MEC</td><td><input type="checkbox"/></td></tr> <tr><td>HA</td><td><input type="checkbox"/></td><td>Dual</td><td><input type="checkbox"/></td></tr> <tr><td>HT</td><td><input type="checkbox"/></td><td>MB</td><td><input type="checkbox"/></td></tr> <tr><td>INF</td><td><input checked="" type="checkbox"/></td><td>WI</td><td><input type="checkbox"/></td></tr> <tr><td>IAB</td><td><input type="checkbox"/></td><td>WIF</td><td><input checked="" type="checkbox"/></td></tr> </table>	EIT	<input type="checkbox"/>	KT	<input type="checkbox"/>	EGT	<input type="checkbox"/>	MEC	<input type="checkbox"/>	HA	<input type="checkbox"/>	Dual	<input type="checkbox"/>	HT	<input type="checkbox"/>	MB	<input type="checkbox"/>	INF	<input checked="" type="checkbox"/>	WI	<input type="checkbox"/>	IAB	<input type="checkbox"/>	WIF	<input checked="" type="checkbox"/>	<table border="1"> <tr><td>INN</td><td><input type="checkbox"/></td></tr> </table>	INN	<input type="checkbox"/>	<table border="1"> <tr><td>MGW</td><td><input type="checkbox"/></td></tr> </table>	MGW	<input type="checkbox"/>
BWL	<input type="checkbox"/>																																				
MA	<input type="checkbox"/>																																				
WMA	<input type="checkbox"/>																																				
EIT	<input type="checkbox"/>	KT	<input type="checkbox"/>																																		
EGT	<input type="checkbox"/>	MEC	<input type="checkbox"/>																																		
HA	<input type="checkbox"/>	Dual	<input type="checkbox"/>																																		
HT	<input type="checkbox"/>	MB	<input type="checkbox"/>																																		
INF	<input checked="" type="checkbox"/>	WI	<input type="checkbox"/>																																		
IAB	<input type="checkbox"/>	WIF	<input checked="" type="checkbox"/>																																		
INN	<input type="checkbox"/>																																				
MGW	<input type="checkbox"/>																																				

conovum GmbH & Co. KG

Als unabhängige IT-Unternehmensberatung liefert conovum maßgeschneiderte individuelle Lösungen für international tätige Konzerne ebenso wie für mittelständische Unternehmen und schafft einen echten Mehrwert aus Unternehmensinformationen in den Bereichen Finance, Business Intelligence, Travel Management und Software Engineering.

Unsere Erfolgsprinzipien sind dabei Leistungsstärke, Menschlichkeit und Substanz, denn wir sind davon überzeugt, dass nur wenn neben den fachlichen auch die menschlichen Qualifikationen stimmen, substanzielle Lösungen für unsere Kunden entstehen und die Arbeit Spaß macht.

Frau Vera Janetzko
 +49 89 - 512 66 29 22
 career@conovum.de

Stellenangebote:

- Praktikant/in im Corporate Financial Accounting - Prozesse
- Werkstudent (m/w) im SAP-Umfeld
- Bachelor-/ Masterarbeit im SAP-Umfeld#
- Offene Stellen:
- Associate Consultant SAP Business Travel

Branche:
 IT Unternehmensberatung

conovum GmbH & Co. KG
 Nymphenburger Straße 13
 80335
 München
 DE
<http://www.conovum.com/>

Wirtschaft

BWL	<input checked="" type="checkbox"/>
MA	<input type="checkbox"/>
WMA	<input type="checkbox"/>

Technik

EIT	<input type="checkbox"/>	KT	<input type="checkbox"/>
EGT	<input type="checkbox"/>	MEC	<input type="checkbox"/>
HA	<input type="checkbox"/>	Dual	<input type="checkbox"/>
HT	<input type="checkbox"/>	MB	<input type="checkbox"/>
INF	<input checked="" type="checkbox"/>	WI	<input checked="" type="checkbox"/>
IAB	<input type="checkbox"/>	WIF	<input checked="" type="checkbox"/>

Gestaltung

INN	<input type="checkbox"/>
-----	--------------------------

Gesundheit

MGW	<input type="checkbox"/>
-----	--------------------------



ConSol* Consulting & Solutions GmbH

Die ConSol* Consulting & Solutions GmbH ist ein etablierter Münchener IT-Full-Service-Anbieter für Mittelstandskunden und große Konzerne. Zum Portfolio des 1984 gegründeten Unternehmens mit Spezialisierung auf komplexe IT-Systeme gehören Beratung, Architektur, Entwicklung, Integration sowie Betrieb und Wartung. Darüber hinaus zählt der Vertrieb des eigenen kundenzentrierten BPM-Systems ConSol*CM zu den Geschäftsfeldern von ConSol*. Die 100%ig eigenentwickelte Software-Lösung vereint höchste Flexibilität in der Gestaltung und Automatisierung von Geschäftsprozessen und eine prozessorientierte Benutzeroberfläche mit einem vielseitigen Kundendatenmanagement.

Herr Wolfgang Klimt
00 49 89 45841 100
jobs@consol.de

Stellenangebote:

Junior IT-Mitarbeiter im 2nd-Level-Support, Softwareentwicklung in Java/JEE, Mitarbeit bei Konzepten oder Frameworks im Nagios-Umfeld, Betrieb von Web-Middleware und Weiterentwicklung von Tools zur Automatisierung, Erstellung von Virtualisierungslösungen

Branche:
IT

ConSol* Consulting & Solutions GmbH
Franziskanerstraße 38
81669
München
DE
<https://www.consol.de/>

Wirtschaft

BWL	
MA	
WMA	

Technik

EIT		KT	
EGT		MEC	
HA		Dual	
HT		MB	
INF	x	WI	x
IAB		WIF	x

Gestaltung

INN	
-----	--

Gesundheit

MGW	
-----	--





COPLAN AG

Wir sind ein mittelständisches Ingenieurunternehmen mit 180 Beschäftigten. Als General- und Fachplaner arbeiten wir an Projekten im In- und Ausland, unser Leistungsspektrum erstreckt sich dabei über die gesamte Bandbreite des Hochbau, Tiefbau und der Gebäudetechnik.

Frau Alexandra Stangl
+49 8721 / 705-478
alexandra.stangl@coplan-online.de

Branche:
Ingenieurdienstleistung

COPLAN AG
Hofmark 35
84307
Eggenfelden
DE
www.coplan-ag.de

Wirtschaft

BWL	
MA	
WMA	

Technik

EIT	x	KT	
EGT	x	MEC	
HA	x	Dual	
HT		MB	
INF		WI	
IAB		WIF	

Gestaltung

INN	
-----	--

Gesundheit

MGW	
-----	--

R 76

Dandl GmbH, Projektmanagement

Wir sind ein wachsendes Ingenieurbüro für Projektmanagement im Bau- und Anlagenbau. Für unsere namhaften Kunden erbringen wir qualitativ hochwertige, maßgeschneiderte Projektmanagementleistungen. Als inhabergeführtes, unabhängiges Unternehmen betreuen wir Neubau- und Sanierungsprojekte schwerpunktmäßig in München und Oberbayern. Über 20 Jahre breit angelegte Berufserfahrung, hohes persönliches Engagement und eine verantwortungsvolle, ziel- und prozessorientierte Haltung garantieren unseren Kunden Produktivität, Wirtschaftlichkeit und Kostensicherheit. Das Leistungsspektrum unseres 2009 gegründeten Unternehmens umfasst die komplette Projektbegleitung in unterschiedlichen PM-Rollen (Projektorganisation, -steuerung, -controlling, -leitung) oder Teilleistungen in ausgewählten Projektphasen.

Branche:
Projektmanagement

Dandl GmbH, Projektmanagement
Albert-Schweitzer-Str. 26
83052
Bruckmühl
DE
www.dandl-gmbh.de

Herr Hubert Dandl
+49 8062 / 706 49 - 0
info@dandl-gmbh.de

Stellenangebote:
Praktikum im Projektmanagement
Werkstudentenstelle im
Projektmanagement
Masterarbeit im
Projektmanagement

Wirtschaft

BWL	<input checked="" type="checkbox"/>
MA	<input type="checkbox"/>
WMA	<input type="checkbox"/>

Technik

EIT	<input type="checkbox"/>	KT	<input type="checkbox"/>
EGT	<input checked="" type="checkbox"/>	MEC	<input type="checkbox"/>
HA	<input checked="" type="checkbox"/>	Dual	<input type="checkbox"/>
HT	<input type="checkbox"/>	MB	<input type="checkbox"/>
INF	<input type="checkbox"/>	WI	<input checked="" type="checkbox"/>
IAB	<input checked="" type="checkbox"/>	WIF	<input type="checkbox"/>

Gestaltung

INN	<input checked="" type="checkbox"/>
-----	-------------------------------------

Gesundheit

MGW	<input type="checkbox"/>
-----	--------------------------

DeutschlandCard GmbH & rewards arvato services GmbH

Mit der DeutschlandCard sammeln mehr als 14 Mio. Teilnehmer Punkte in mehr als 10.000 teilnehmenden Geschäften. Die Partnerunternehmen profitieren von den kanal- und branchenübergreifenden Customer Insights, die sie wirkungsvoll zur Kundenbindung und -entwicklung sowie zur Neukundengewinnung einsetzen können. arvato loyalty ist Spezialist für das Outsourcing von Loyalty-Programmen. Das Service-Spektrum umfasst CRM-Beratung, IT-Lösungen, Prämienmanagement, Service Center und Direktmarketing. DeutschlandCard und arvato loyalty sind Teil der arvato AG und des Bertelsmann-Konzerns.



Frau Carina Auerbacher
+49 89 4136 7262
carina.auerbacher@bertelsmann.de

Stellenangebote:
Praktikum im Marketing, Key Account Management, Mediaplanung
Werkstudentenstelle im Marketing, Business Intelligence
Offene Stellen:
Assistenz der Geschäftsführung, Junior Key Account Manager, Junior Marketing Manager

Branche:
Kundenbindung, Direktmarketing, Marketing Dienstleistungen

DeutschlandCard GmbH & rewards arvato services GmbH
Neumarkter Straße 22
81673
München
DE
www.deutschlandcard.de

Wirtschaft

BWL	<input checked="" type="checkbox"/>
MA	<input type="checkbox"/>
WMA	<input checked="" type="checkbox"/>

Technik

EIT	<input type="checkbox"/>	KT	<input type="checkbox"/>
EGT	<input type="checkbox"/>	MEC	<input type="checkbox"/>
HA	<input type="checkbox"/>	Dual	<input type="checkbox"/>
HT	<input type="checkbox"/>	MB	<input type="checkbox"/>
INF	<input checked="" type="checkbox"/>	WI	<input checked="" type="checkbox"/>
IAB	<input type="checkbox"/>	WIF	<input checked="" type="checkbox"/>

Gestaltung

INN	<input type="checkbox"/>
-----	--------------------------

Gesundheit

MGW	<input type="checkbox"/>
-----	--------------------------

DH electronics GmbH

DH electronics GmbH mit Sitz im Chiemgauer Raum steht für High-Tech Produkte im Bereich der Industrieelektronik und Building-Automation. Die elektronischen Systeme werden bei DH entwickelt, produziert und weltweit vermarktet.

Schwerpunkte sind dabei die Hardware-/Software-Entwicklung mit neuesten Tools im Bereich ECAD, Schaltungssimulation, Mikrocontroller- und FPGA-Entwurf sowie Multimedia-Entwicklung. Aber auch die SW-Abteilung ist in den letzten Jahren stetig gewachsen. Bei DH sind unterschiedliche SW-Spezialisten im Entwickler-Team tätig. Zum Beispiel Java, C, C++ Programmierer für mehrere Plattformen, wie Linux, Android, RTOS und Windows Embedded. Hierbei setzt DH auf neueste SW-Entwicklungstools für Embedded Computing und Echtzeitdatenverarbeitung.

Herr Stefan Gonzo
 +49 8662 4882 58
 sgonzo@dh-electronics.de

Branche:
 Elektronikentwicklung, Automatisierungstechnik, Computermodule

DH electronics GmbH
 Am Anger 8
 83346
 Bergen
 DE
 www.dh-electronics.de

Stellenangebote:
 Praktika in den Bereichen Hardwareentwicklung, Softwareentwicklung, Vertrieb/Marketing

Wirtschaft	Technik	Gestaltung	Gesundheit
BWL <input checked="" type="checkbox"/>	EIT <input checked="" type="checkbox"/> KT <input type="checkbox"/>	INN <input type="checkbox"/>	MGW <input type="checkbox"/>
MA <input type="checkbox"/>	EGT <input type="checkbox"/> MEC <input checked="" type="checkbox"/>		
WMA <input type="checkbox"/>	HA <input type="checkbox"/> Dual <input type="checkbox"/>		
	HT <input type="checkbox"/> MB <input type="checkbox"/>		
	INF <input checked="" type="checkbox"/> WI <input checked="" type="checkbox"/>		
	IAB <input type="checkbox"/> WIF <input type="checkbox"/>		

R 06

HEIDENHAIN

1. Messetag

DR. JOHANNES HEIDENHAIN GmbH

Die DR. JOHANNES HEIDENHAIN GmbH entwickelt und produziert Längen- und Winkelmessgeräte, Drehgeber, Positionsanzeigen und numerische Steuerungen für anspruchsvolle Positionieraufgaben. HEIDENHAIN-Produkte kommen vor allem in hochgenauen Werkzeugmaschinen sowie in Anlagen zur Produktion und Weiterverarbeitung von elektronischen Bauelementen zum Einsatz.

Mit unserem umfassenden Know-how in der Entwicklung und Fertigung von Messgeräten und Steuerungen schaffen wir wichtige Voraussetzungen für die Automatisierung von Anlagen und Fertigungsmaschinen von morgen.

Herr Benjamin Häupler
+49 8669 / 31-2885
karriere@heidenhain.de

Branche:
Metallindustrie, Elektroindustrie

DR. JOHANNES HEIDENHAIN GmbH
Dr.-Johannes-Heidenhain-Straße 5
83301
Traunreut
DE
www.heidenhain.de

Wirtschaft

BWL	<input checked="" type="checkbox"/>
MA	<input type="checkbox"/>
WMA	<input type="checkbox"/>

Technik

EIT	<input checked="" type="checkbox"/>	KT	<input type="checkbox"/>
EGT	<input type="checkbox"/>	MEC	<input checked="" type="checkbox"/>
HA	<input type="checkbox"/>	Dual	<input type="checkbox"/>
HT	<input type="checkbox"/>	MB	<input type="checkbox"/>
INF	<input checked="" type="checkbox"/>	WI	<input checked="" type="checkbox"/>
IAB	<input type="checkbox"/>	WIF	<input checked="" type="checkbox"/>

Gestaltung

INN	<input type="checkbox"/>
-----	--------------------------

Gesundheit

MGW	<input type="checkbox"/>
-----	--------------------------



Neugierde – der Anfang von Begeisterung

Seit mehr als 120 Jahren ist HEIDENHAIN an den Entwicklungen der Fertigungsmesstechnik maßgebend beteiligt. Vor mehr als 40 Jahren wurde die Unternehmensgruppe in eine gemeinnützige Stiftung eingebracht. Seit vielen Jahren werden deshalb große Teile der Erträge reinvestiert, insbesondere in:

- + Forschung und Entwicklung
- + einzigartige Fertigungsprozesse
- + Kapazitätserweiterungen vor allem im Inland
- + Aus- und Weiterbildung

Durch die langfristige Verfolgung der Ziele hat sich das Unternehmen im Bereich der Mess-, Steuerungs- und Antriebstechnik für Werkzeugmaschinen

sowie Fertigungseinrichtungen der Halbleiter- und Elektronikindustrie weltweit eine herausragende Marktposition erarbeitet.

Technisch Begeisterten bieten wir verschiedene Möglichkeiten unser Unternehmen kennen zu lernen:

- + **Bachelor- und Masterarbeiten**
- + **Praktika**
- + **Duale Studiengänge**
- + **Stipendien**
- + **Direkteinstieg**



Duschl Ingenieure GmbH & Co. KG

Wir sind ein inhabergeführtes Ingenieurbüro für technische Gebäudeausrüstung und Energietechnik mit Hauptsitz in Rosenheim. Seit über 40 Jahren bringen wir unter Berücksichtigung umweltschonender Techniken und neuester Erkenntnisse- unsere innovativen Lösungen und unsere Kreativität in die Planung/Realisierung unserer Bauvorhaben ein. Die Bandbreite unserer Projekte ist groß und reicht von Wohnhäusern, Kindergärten und Schulen über Büro- und Produktionsgebäude bis hin zu Theaterbauten, Museen und Krankenhäusern.

Branche:
Ingenieurdienstleistungen für technische Gebäudeausrüstung und Energietechnik

Duschl Ingenieure GmbH & Co. KG
Äußere Münchner Straße 130
83026
Rosenheim
DE
www.duschl.de

Frau Stefanie Gschwendtner
+49 8031 / 243270
s-gschwendtner@duschl.de

Stellenangebote:
Praktikum: Elektrotechnik,
Versorgungstechnik, Energietechnik
Bachelorarbeit Energietechnik

Wirtschaft

BWL	<input type="checkbox"/>
MA	<input type="checkbox"/>
WMA	<input type="checkbox"/>

Technik

EIT	<input checked="" type="checkbox"/>	KT	<input type="checkbox"/>
EGT	<input checked="" type="checkbox"/>	MEC	<input checked="" type="checkbox"/>
HA	<input type="checkbox"/>	Dual	<input type="checkbox"/>
HT	<input type="checkbox"/>	MB	<input checked="" type="checkbox"/>
INF	<input type="checkbox"/>	WI	<input type="checkbox"/>
IAB	<input type="checkbox"/>	WIF	<input type="checkbox"/>

Gestaltung

INN	<input type="checkbox"/>
-----	--------------------------

Gesundheit

MGW	<input type="checkbox"/>
-----	--------------------------

EDAG Engineering AG

Die integrierte Entwicklung von Fahrzeugen und Produktionsanlagen, Derivaten, Modulen und deren Optimierung – das ist unsere Expertise.

Sie hat uns zu dem gemacht, was wir sind: der anerkannte, unabhängige Engineering-Experte für die Automobilindustrie. Und der Ansprechpartner für die Mobilität der Zukunft!

Frau Katharina Küber
 +49 89 350300-713
 katharina.kueber@edag.de

Branche:
 Automobilindustrie

EDAG Engineering AG
 Reesbergstr. 1
 36039
 Fulda
 DE
www.edag.de/karriere

Wirtschaft

BWL	<input type="checkbox"/>
MA	<input type="checkbox"/>
WMA	<input type="checkbox"/>

Technik

EIT	<input checked="" type="checkbox"/>	KT	<input type="checkbox"/>
EGT	<input type="checkbox"/>	MEC	<input checked="" type="checkbox"/>
HA	<input type="checkbox"/>	Dual	<input type="checkbox"/>
HT	<input type="checkbox"/>	MB	<input type="checkbox"/>
INF	<input checked="" type="checkbox"/>	WI	<input checked="" type="checkbox"/>
IAB	<input type="checkbox"/>	WIF	<input checked="" type="checkbox"/>

Gestaltung

INN	<input type="checkbox"/>
-----	--------------------------

Gesundheit

MGW	<input type="checkbox"/>
-----	--------------------------

Ferchau Engineering GmbH

Technische Projekte, die es in sich haben. Das ist FERCHAU. Als Marktführer im Engineering bieten wir unseren mehr als 6.000 Mitarbeitern an über 60 Standorten innovative Herausforderungen in den unterschiedlichsten Branchen - einfach die ganze Welt des Engineerings. Sind auch Sie bereit, mit uns gemeinsam neue Wege zu gehen? Dann ergreifen Sie Ihre Chance bei FERCHAU und geben Sie Ihrer Zukunft die entscheidende Richtung.



Frau Juliane Zuprit
 +49 8031-30459-0
 juliane.zuprit@ferchau.de

Branche:
 Engineering Dienstleistung

Stellenangebote:
 Abschlussarbeiten im Bereich Technischer Vertrieb oder Personalmarketing

Ferchau Engineering GmbH
 Mangfallstraße 37
 83026
 Rosenheim
 DE
 www.ferchau.de

Wirtschaft	Technik	Gestaltung	Gesundheit																																		
<table border="1"> <tr><td>BWL</td><td><input type="checkbox"/></td></tr> <tr><td>MA</td><td><input type="checkbox"/></td></tr> <tr><td>WMA</td><td><input type="checkbox"/></td></tr> </table>	BWL	<input type="checkbox"/>	MA	<input type="checkbox"/>	WMA	<input type="checkbox"/>	<table border="1"> <tr><td>EIT</td><td><input checked="" type="checkbox"/></td><td>KT</td><td><input checked="" type="checkbox"/></td></tr> <tr><td>EGT</td><td><input checked="" type="checkbox"/></td><td>MEC</td><td><input checked="" type="checkbox"/></td></tr> <tr><td>HA</td><td><input type="checkbox"/></td><td>Dual</td><td><input checked="" type="checkbox"/></td></tr> <tr><td>HT</td><td><input type="checkbox"/></td><td>MB</td><td><input checked="" type="checkbox"/></td></tr> <tr><td>INF</td><td><input checked="" type="checkbox"/></td><td>WI</td><td><input checked="" type="checkbox"/></td></tr> <tr><td>IAB</td><td><input type="checkbox"/></td><td>WIF</td><td><input checked="" type="checkbox"/></td></tr> </table>	EIT	<input checked="" type="checkbox"/>	KT	<input checked="" type="checkbox"/>	EGT	<input checked="" type="checkbox"/>	MEC	<input checked="" type="checkbox"/>	HA	<input type="checkbox"/>	Dual	<input checked="" type="checkbox"/>	HT	<input type="checkbox"/>	MB	<input checked="" type="checkbox"/>	INF	<input checked="" type="checkbox"/>	WI	<input checked="" type="checkbox"/>	IAB	<input type="checkbox"/>	WIF	<input checked="" type="checkbox"/>	<table border="1"> <tr><td>INN</td><td><input type="checkbox"/></td></tr> </table>	INN	<input type="checkbox"/>	<table border="1"> <tr><td>MGW</td><td><input type="checkbox"/></td></tr> </table>	MGW	<input type="checkbox"/>
BWL	<input type="checkbox"/>																																				
MA	<input type="checkbox"/>																																				
WMA	<input type="checkbox"/>																																				
EIT	<input checked="" type="checkbox"/>	KT	<input checked="" type="checkbox"/>																																		
EGT	<input checked="" type="checkbox"/>	MEC	<input checked="" type="checkbox"/>																																		
HA	<input type="checkbox"/>	Dual	<input checked="" type="checkbox"/>																																		
HT	<input type="checkbox"/>	MB	<input checked="" type="checkbox"/>																																		
INF	<input checked="" type="checkbox"/>	WI	<input checked="" type="checkbox"/>																																		
IAB	<input type="checkbox"/>	WIF	<input checked="" type="checkbox"/>																																		
INN	<input type="checkbox"/>																																				
MGW	<input type="checkbox"/>																																				

A 04

Formware GmbH

Seit rund 25 Jahren entwickelt die Formware GmbH innovative Anwendungen und Produkte für professionelle Kundenkommunikation. Mit der Software-Suite Connex stellt Formware eine umfassende Lösung für das Outputmanagement zur Verfügung, die alle Versandkanäle mit individualisierten Dokumenten bedienen kann. Die IT-Services führen in den eigenen, hoch performanten Rechenzentren Output- und Dokumenten-Management-Prozesse als Outsourcing-Dienstleister aus. Formware beschäftigt am Hauptsitz in Nußdorf am Inn und in der Niederlassung Ludwigsburg ca. 60 Mitarbeiter und betreut zahlreiche namhafte Unternehmen in den Bereichen Banken, Versicherungen, Telekommunikation, Versorger, Handel und Industrie.

Herr Peter Schindecker
 +49 8034/9038-0
 info@formware.de

Stellenangebote:
 Praktikum im Bereich INF, WIF
 Werkstudententätigkeit INF, WIF
 Bachelor-/ Masterarbeit im Bereich WIF/
 INF

Branche:
 Dokumentenmanagement und Outputmanagement

Formware GmbH
 Stangenreiterstraße 2
 83131
 Nußdorf am Inn
 DE
www.formware.de

Wirtschaft

BWL	<input checked="" type="checkbox"/>
MA	<input type="checkbox"/>
WMA	<input type="checkbox"/>

Technik

EIT	<input type="checkbox"/>	KT	<input type="checkbox"/>
EGT	<input type="checkbox"/>	MEC	<input type="checkbox"/>
HA	<input type="checkbox"/>	Dual	<input type="checkbox"/>
HT	<input type="checkbox"/>	MB	<input type="checkbox"/>
INF	<input checked="" type="checkbox"/>	WI	<input type="checkbox"/>
IAB	<input type="checkbox"/>	WIF	<input checked="" type="checkbox"/>

Gestaltung

INN	<input type="checkbox"/>
-----	--------------------------

Gesundheit

MGW	<input type="checkbox"/>
-----	--------------------------

Fossil (Europe) GmbH

FOSSIL (Europe) GmbH ist ein international agierendes Lifestyle-Unternehmen, das sich auf Fashion-Accessoires spezialisiert hat. Unser Geschäft ist die Produktion, der Vertrieb und die Vermarktung der Eigenmarken Fossil (Uhren & Schmuck, Sonnenbrillen, Lederwaren, Bekleidung und Taschen) und Skagen sowie unserer Lizenzmarken Emporio Armani, DKNY, Diesel sowie Michael Kors (Uhren & Schmuck) und der Uhrenlinien adidas, Burberry, Marc by Marc Jacobs, Philippe Starck, KARL LAGERFELD und Tory Burch. Derzeit beschäftigt Fossil (Europe) GmbH, mit Sitz in Grabenstätt am Chiemsee, 1.500 Mitarbeiter deutschlandweit.

Frau Stefanie Weidner
+49 86961-6226910
human.resources@fossil.com

Branche:
Handel und Vertrieb

Fossil (Europe) GmbH
Oberwinkl 1
83355
Grabenstätt
DE
www.fossilgroup.com

Wirtschaft

BWL	<input checked="" type="checkbox"/>
MA	<input checked="" type="checkbox"/>
WMA	<input type="checkbox"/>

Technik

EIT	<input type="checkbox"/>	KT	<input type="checkbox"/>
EGT	<input type="checkbox"/>	MEC	<input type="checkbox"/>
HA	<input type="checkbox"/>	Dual	<input type="checkbox"/>
HT	<input type="checkbox"/>	MB	<input type="checkbox"/>
INF	<input type="checkbox"/>	WI	<input type="checkbox"/>
IAB	<input type="checkbox"/>	WIF	<input type="checkbox"/>

Gestaltung

INN	<input type="checkbox"/>
-----	--------------------------

Gesundheit

MGW	<input type="checkbox"/>
-----	--------------------------

FRITZ EGGER GmbH & Co. OG

Wir sind EGGER, ein weltweit erfolgreicher Produzent und Anbieter von Holzwerkstoffen.

Die gemeinsame Arbeit von 7.200 Mitarbeitern macht uns zu einem führenden Unternehmen der Branche.

Unsere Geschäftsfelder umfassen Möbel & Innenausbau, Holzbau und Fußböden. Die Arbeitsplatte in der Küche, die schallmindernden Akustik-Platten im Konzertsaal oder der rutschfeste Laminatboden im Kinderzimmer – an unseren 17 europäischen Standorten machen wir täglich mehr aus Holz.

Als Familienunternehmen entwickeln wir uns ständig weiter. Etwas ist über die Jahre aber immer gleich geblieben: Unsere Liebe zum Holz und unsere Freude an der Perfektion.

Frau Susanne Bachler
 +43 50 600 10156
 susanne.bachler@egger.com

Branche:
 Holzwerkstoffindustrie

FRITZ EGGER GmbH & Co. OG
 Weiberndorf 20
 6380
 St. Johann in Tirol
 AT
 www.egger.com

Wirtschaft

BWL	
MA	
WMA	

Technik

EIT		KT	
EGT		MEC	
HA	x	Dual	
HT	x	MB	
INF		WI	
IAB		WIF	

Gestaltung

INN	
-----	--

Gesundheit

MGW	
-----	--

genua mbh

genua ist ein deutscher Spezialist für IT-Sicherheit. Seit der Firmengründung 1992 beschäftigen wir uns mit der Absicherung von Netzwerken und bieten hochwertige Lösungen. Das Leistungsspektrum umfasst Firewalls mit Zertifikaten nach dem internationalen Standard Common Criteria, Hochsicherheits-Gateways und Dioden, intelligente VPN- und Fernwartungs-Systeme, Mobile Security-Lösungen sowie ein umfangreiches Service-Angebot. Unsere Lösungen werden in Deutschland entwickelt und produziert. Die hohe Qualität dieser Leistungen garantieren über 200 spezialisierte Mitarbeiter an unserem Hauptsitz in Kirchheim bei München sowie an den Standorten Berlin, Köln und Stuttgart. Zu unseren Kunden gehören zahlreiche große und mittelständische Unternehmen sowie viele Behörden.

Branche:
Computer und Netzwerksicherheit

Frau Christina Michaelis
+49 89 991950 0
christina_michaelis@genua.de

Stellenangebote:
Netzwerk-Spezialisten,
Software-Entwickler

genua mbh
Domagkstraße 7
85551
Kirchheim bei München
DE
www.genua.de

Wirtschaft

BWL	<input type="checkbox"/>
MA	<input type="checkbox"/>
WMA	<input type="checkbox"/>

Technik

EIT	<input checked="" type="checkbox"/>	KT	<input type="checkbox"/>
EGT	<input type="checkbox"/>	MEC	<input type="checkbox"/>
HA	<input type="checkbox"/>	Dual	<input type="checkbox"/>
HT	<input type="checkbox"/>	MB	<input type="checkbox"/>
INF	<input checked="" type="checkbox"/>	WI	<input type="checkbox"/>
IAB	<input type="checkbox"/>	WIF	<input checked="" type="checkbox"/>

Gestaltung

INN	<input type="checkbox"/>
-----	--------------------------

Gesundheit

MGW	<input type="checkbox"/>
-----	--------------------------

Gruber Unternehmensgruppe



Herr Thomas Allinger
 +49 9976 9402 12
 personal@gruber-ausbau.de

Die Unternehmensgruppe Gruber, bestehend aus der Gruber Innenausbau-Holzbau GmbH, der Gruber Naturholzhaus GmbH und der Gruber Baumanagement GmbH, ist mit seinen über 280 Mitarbeitern ein innovatives und leistungsstarkes Handwerksunternehmen. Wir begleiten seit vielen Jahren anspruchsvolle Baufamilien bei der Verwirklichung ihres Wohntraums und sind der kompetente Partner für qualitativ hochwertige Ausbauleistungen (Elementebau, Estrich, Fußboden/Parkett), sowie den gewerblichen schlüsselfertigen Ausbau/Umbau.

Stellenangebote:

- Praktikum im Holzhausbau, Trockenbau, Projektleitung
- Bachelor- oder Masterarbeit im Bereich Holzbau oder Innenausbau
- Offene Stellen:
- Bauleiter Ausbau, Projektleiter Baumanagement, Projektleiter Holzbau

Branche:
 Holzhausbau, Innenausbau

Gruber Unternehmensgruppe
 Gruberweg 11
 92444
 Rötz/Bernried
 DE
 www.gruber-ausbau.de

Wirtschaft

BWL	<input type="checkbox"/>
MA	<input type="checkbox"/>
WMMA	<input type="checkbox"/>

Technik

EIT	<input type="checkbox"/>	KT	<input type="checkbox"/>
EGT	<input type="checkbox"/>	MEC	<input type="checkbox"/>
HA	<input checked="" type="checkbox"/>	Dual	<input type="checkbox"/>
HT	<input type="checkbox"/>	MB	<input type="checkbox"/>
INF	<input type="checkbox"/>	WI	<input type="checkbox"/>
IAB	<input checked="" type="checkbox"/>	WIF	<input type="checkbox"/>

Gestaltung

INN	<input type="checkbox"/>
-----	--------------------------

Gesundheit

MGW	<input type="checkbox"/>
-----	--------------------------

Häfele GmbH & Co KG

Die Häfele Gruppe mit Stammsitz in Nagold bedient in über 150 Ländern die Möbelindustrie, Architekten und Planer, das Handwerk und den Handel mit Möbel- und Baubeschlägen sowie elektronischen Schließsystemen. Das 1923 gegründete Familienunternehmen wird in dritter Generation von den Inhaberfamilien Häfele und Thierer geführt. Es hat sich zu einer international agierenden Gruppe mit 37 Tochterunternehmen auf allen Kontinenten entwickelt. Heute beschäftigt der Beschlagtechnik-Spezialist über 6.500 Mitarbeiter weltweit. Kompetente und engagierte Mitarbeiterinnen und Mitarbeiter tragen entscheidend zum weltweiten Erfolg bei. Ihnen bietet Häfele attraktive Arbeitsbedingungen und Arbeitschancen – sowohl in Deutschland als auch in den Tochterunternehmen im Ausland.



Herr Bruno Schanz
+49 7452-95 349
bruno.schanz@haefele.de

Branche:
Handel

Stellenangebote:
Praktika

Häfele GmbH & Co KG

Adolf-Häfele-Str. 1
72202
Nagold
DE
www.hafele.com

Wirtschaft

BWL	<input checked="" type="checkbox"/>
MA	<input type="checkbox"/>
WMA	<input type="checkbox"/>

Technik

EIT	<input type="checkbox"/>	KT	<input type="checkbox"/>
EGT	<input type="checkbox"/>	MEC	<input type="checkbox"/>
HA	<input type="checkbox"/>	Dual	<input type="checkbox"/>
HT	<input checked="" type="checkbox"/>	MB	<input type="checkbox"/>
INF	<input checked="" type="checkbox"/>	WI	<input checked="" type="checkbox"/>
IAB	<input type="checkbox"/>	WIF	<input checked="" type="checkbox"/>

Gestaltung

INN	<input type="checkbox"/>
-----	--------------------------

Gesundheit

MGW	<input type="checkbox"/>
-----	--------------------------



Halvotec Information Services GmbH

Halvotec ist ein innovatives und dynamisches IT-Unternehmen in Rosenheim, mit Kunden unterschiedlichster Branchen aus dem gesamten deutschsprachigen Raum. Unser Lösungsportfolio reicht von eigenen Softwareentwicklungen über die Anpassung und Erweiterung ausgewählter Microsoft Produkte, hier im Speziellen Microsoft SharePoint Server und Dynamics CRM, bis hin zu IT-Dienstleistungen, inkl. Beratung. Als gold-zertifizierten Microsoft Partner stehen uns stets die neuesten Technologien für unsere Arbeit zur Verfügung. Als mittelständisches Unternehmen legen wir auf nachhaltiges Wirtschaften und eine vertrauensvolle Zusammenarbeit Wert. Unseren 32 festangestellten Mitarbeitern bieten wir ein stabiles und vielfältiges Arbeitsumfeld.

Frau Böttinger
+49 8031 297930
jobs@halvotec.de

Stellenangebote:

- Praktika:
- Softwareentwicklung
- Werkstudent:
- Softwareentwicklung
- Bachelorarbeit

Branche:
IT

Halvotec Information Services GmbH
Kunstmühlstr. 12
83026
Rosenheim
DE
www.halvotec.de

Wirtschaft

BWL	
MA	
WMA	

Technik

EIT		KT	
EGT		MEC	
HA		Dual	
HT		MB	
INF	x	WI	
IAB		WIF	x

Gestaltung

INN	
-----	--

Gesundheit

MGW	
-----	--

HOMAG Holzbearbeitungssysteme GmbH

Die Homag Holzbearbeitungssysteme GmbH ist die größte Tochtergesellschaft der HOMAG Group AG und hat ihren Sitz in Schopfloch im Schwarzwald. In über 50 Jahren hat sich das Unternehmen zum einem der weltweit führenden Herstellern von Maschinen und Anlagen für die Holzbearbeitung entwickelt. Unsere Kunden

produzieren damit Wohn- und Büromöbel, Küchen, Parkett- und Laminatfußböden, Fenster, Türen oder auch Treppen. Die Stärke unseres Unternehmens liegt in der enormen Innovationskraft der rund 1.500 Mitarbeiterinnen und Mitarbeiter.

Frau Barbara Haupt
 +49 744313-3387
 Barbara.Haupt@homag.de

Branche:
 Maschinenbau

HOMAG Holzbearbeitungssysteme GmbH
 Homagstraße 3-5
 72296
 Schopfloch
 DE
 www.homag.com

Wirtschaft

BWL	<input checked="" type="checkbox"/>
MA	<input type="checkbox"/>
WMA	<input type="checkbox"/>

Technik

EIT	<input checked="" type="checkbox"/>	KT	<input type="checkbox"/>
EGT	<input type="checkbox"/>	MEC	<input checked="" type="checkbox"/>
HA	<input type="checkbox"/>	Dual	<input checked="" type="checkbox"/>
HT	<input checked="" type="checkbox"/>	MB	<input checked="" type="checkbox"/>
INF	<input checked="" type="checkbox"/>	WI	<input type="checkbox"/>
IAB	<input type="checkbox"/>	WIF	<input type="checkbox"/>

Gestaltung

INN	<input type="checkbox"/>
-----	--------------------------

Gesundheit

MGW	<input type="checkbox"/>
-----	--------------------------

HEIKAUS

1. Messetag

Heikus Interior GmbH

Als Spezialist für individuellen Innenausbau können wir auf eine mittlerweile über 35-jährige Erfolgsgeschichte zurückblicken. Über 1000 realisierte Projekte im In- und Ausland zeugen von Kompetenz.

Wir sind Spezialist für hochwertige, individuelle Laden- und Innenraumkonzepte. Alles aus einer Hand bis hin zur schlüsselfertigen Übergabe. Ladenbau und Produktinszenierungen bedürfen Erfahrung, eine gute Organisation und jede Menge Leidenschaft. Damit können wir trumpfen, um mit unseren Kunden zu einem stimmigen Gesamtkonzept zu kommen.

Frau Marianna Keränen
+49 71439692939
marianna.keraenen@heikus.de

Stellenangebote:
Projektleitung Ladenbau,
Innenarchitektur

Branche:
Ladenbau, Innenausbau

Heikus Interior GmbH
Hessigheimer Straße 63
74395
Mundelsheim
DE
www.heikus.de

Wirtschaft

BWL	
MA	
WMA	

Technik

EIT		KT	
EGT		MEC	
HA	x	Dual	
HT	x	MB	
INF		WI	
IAB	x	WIF	

Gestaltung

INN	x
-----	---

Gesundheit

MGW	
-----	--

S 36

HORBACH

HORBACH ist seit 1983 eine der Top-Adressen für ganzheitliche Finanzplanung. Insbesondere für Akademiker und anspruchsvolle Privatkunden. Unsere Stärke: Wir stellen die richtigen Fragen und hören zu. So erstellen wir für unsere Kunden persönliche Finanzpläne und individuelle Lösungsgutachten. Perfekt abgestimmt auf die aktuelle Lebenssituation, Träume und Ziele. HORBACH verzichtet auf die Entwicklung eigener Produkte und arbeitet mit rund 200 Produktpartnern zusammen. So profitieren unsere Kunden von maßgeschneiderten Vorsorge- und Vermögenskonzepten.

HORBACH. Einfach Zukunft. Einfach anders.

Branche:
Financial Planning

HORBACH
Morassistraße 2
80469
München
DE
www.horbach.de

Herr Roland Kübler
+49 89 235571 18
roland.kuebler@horbach.de

Stellenangebote:
Praktikum Vertrieb
Offene Stellen:
Trainee Stelle Financial Planning

Wirtschaft

BWL	<input checked="" type="checkbox"/>
MA	<input type="checkbox"/>
WMA	<input checked="" type="checkbox"/>

Technik

EIT	<input type="checkbox"/>	KT	<input type="checkbox"/>
EGT	<input type="checkbox"/>	MEC	<input type="checkbox"/>
HA	<input type="checkbox"/>	Dual	<input type="checkbox"/>
HT	<input type="checkbox"/>	MB	<input type="checkbox"/>
INF	<input type="checkbox"/>	WI	<input checked="" type="checkbox"/>
IAB	<input type="checkbox"/>	WIF	<input checked="" type="checkbox"/>

Gestaltung

INN	<input type="checkbox"/>
-----	--------------------------

Gesundheit

MGW	<input checked="" type="checkbox"/>
-----	-------------------------------------

IABG mbH



Frau Lydia Dyck
 +4989 6088 2070
www.karriere.iabg.de

Wir sind eine eng vernetzte Unternehmensgruppe und bieten integrierte zukunftsorientierte Lösungen in den Branchen Automotive • InfoKom • Mobilität, Energie & Umwelt • Luftfahrt • Raumfahrt • Verteidigung & Sicherheit. Wir verstehen die Anforderungen unserer Kunden. Wir beraten unabhängig und kompetent. Wir realisieren effektiv, effizient und zielgerichtet. Wir betreiben zuverlässig und nachhaltig. Unsere internationale Marktpräsenz und unser Erfolg basieren auf technologischer Spitzenkompetenz und einem fairen Verhältnis zu unseren Kunden und Geschäftspartnern.

Branche:
 Dienstleistungen

IABG mbH
 Einsteinstraße 20
 85521
 Ottobrunn
 DE
www.iabg.de

Wirtschaft

BWL	<input checked="" type="checkbox"/>
MA	<input type="checkbox"/>
WMA	<input checked="" type="checkbox"/>

Technik

EIT	<input checked="" type="checkbox"/>	KT	<input checked="" type="checkbox"/>
EGT	<input type="checkbox"/>	MEC	<input checked="" type="checkbox"/>
HA	<input type="checkbox"/>	Dual	<input type="checkbox"/>
HT	<input type="checkbox"/>	MB	<input checked="" type="checkbox"/>
INF	<input checked="" type="checkbox"/>	WI	<input checked="" type="checkbox"/>
IAB	<input type="checkbox"/>	WIF	<input checked="" type="checkbox"/>

Gestaltung

INN	<input type="checkbox"/>
-----	--------------------------

Gesundheit

MGW	<input type="checkbox"/>
-----	--------------------------

infomax websolutions GmbH

Als einer der führenden Anbieter im e-tourism entwickeln wir strategische, kreative und technische Internet- und Softwarelösungen für Tourismusunternehmen und Tourismusdestinationen.

Die Top-Urlaubsziele in Deutschland und Österreich zählen zu unseren Kunden.

Unsere Lösungen sind der Benchmark in der Branche.



Frau Martina Kick
 +49 8641 / 6993258
 kick@infomax-it.de

Branche:
 Informationstechnologie, Tourismus

Stellenangebote:
 Praktika / Werkstudenten und Master-/
 Bachelorarbeiten

infomax websolutions GmbH
 Kirchplatz 8
 83224
 Grassau
 DE
 www.infomax-online.de

Wirtschaft	Technik	Gestaltung	Gesundheit																																		
<table border="1"> <tr><td>BWL</td><td><input checked="" type="checkbox"/></td></tr> <tr><td>MA</td><td><input checked="" type="checkbox"/></td></tr> <tr><td>WMA</td><td><input type="checkbox"/></td></tr> </table>	BWL	<input checked="" type="checkbox"/>	MA	<input checked="" type="checkbox"/>	WMA	<input type="checkbox"/>	<table border="1"> <tr><td>EIT</td><td><input type="checkbox"/></td><td>KT</td><td><input type="checkbox"/></td></tr> <tr><td>EGT</td><td><input type="checkbox"/></td><td>MEC</td><td><input type="checkbox"/></td></tr> <tr><td>HA</td><td><input type="checkbox"/></td><td>Dual</td><td><input type="checkbox"/></td></tr> <tr><td>HT</td><td><input type="checkbox"/></td><td>MB</td><td><input type="checkbox"/></td></tr> <tr><td>INF</td><td><input checked="" type="checkbox"/></td><td>WI</td><td><input type="checkbox"/></td></tr> <tr><td>IAB</td><td><input type="checkbox"/></td><td>WIF</td><td><input checked="" type="checkbox"/></td></tr> </table>	EIT	<input type="checkbox"/>	KT	<input type="checkbox"/>	EGT	<input type="checkbox"/>	MEC	<input type="checkbox"/>	HA	<input type="checkbox"/>	Dual	<input type="checkbox"/>	HT	<input type="checkbox"/>	MB	<input type="checkbox"/>	INF	<input checked="" type="checkbox"/>	WI	<input type="checkbox"/>	IAB	<input type="checkbox"/>	WIF	<input checked="" type="checkbox"/>	<table border="1"> <tr><td>INN</td><td><input type="checkbox"/></td></tr> </table>	INN	<input type="checkbox"/>	<table border="1"> <tr><td>MGW</td><td><input type="checkbox"/></td></tr> </table>	MGW	<input type="checkbox"/>
BWL	<input checked="" type="checkbox"/>																																				
MA	<input checked="" type="checkbox"/>																																				
WMA	<input type="checkbox"/>																																				
EIT	<input type="checkbox"/>	KT	<input type="checkbox"/>																																		
EGT	<input type="checkbox"/>	MEC	<input type="checkbox"/>																																		
HA	<input type="checkbox"/>	Dual	<input type="checkbox"/>																																		
HT	<input type="checkbox"/>	MB	<input type="checkbox"/>																																		
INF	<input checked="" type="checkbox"/>	WI	<input type="checkbox"/>																																		
IAB	<input type="checkbox"/>	WIF	<input checked="" type="checkbox"/>																																		
INN	<input type="checkbox"/>																																				
MGW	<input type="checkbox"/>																																				

R 73

invenio GmbH Engineering Services

Seit mehr als 27 Jahren ist invenio innovativer Lösungslieferant im gesamten Engineering. Als branchenübergreifender Premiumanbieter ist das Unternehmen in den Geschäftsbereichen Entwicklung, Industrialisierung, Software und Beratung tätig.

Als Full-Service-Engineering-Dienstleister bietet invenio ein umfassendes Portfolio über den gesamten Produktentstehungsprozess hinweg kundenorientiert an. Weltweit stehen mehr als 1.000 MitarbeiterInnen für Leistungskompetenz und Service Excellence. Die Experten erarbeiten ganzheitliche Lösungen für Kunden aus beispielsweise der Fahrzeugindustrie, dem Maschinen- und Anlagenbau, der Medizintechnik und der Haushaltsgeräteindustrie.

Herr Jürgen Schiller
 +49 176-11899255
 katharina.franz@invenio.net

Branche:
 Beratung, Entwicklung und Engineering

invenio GmbH Engineering Services
 Parking 31
 85748
 Garching
 DE
www.invenio.net

Wirtschaft

BWL	x
MA	
WMA	x

Technik

EIT	x	KT	x
EGT	x	MEC	x
HA		Dual	
HT		MB	
INF	x	WI	x
IAB		WIF	x

Gestaltung

INN	
-----	--

Gesundheit

MGW	
-----	--

iteratec GmbH

iteratec ist der Software- und IT-Dienstleister mit der höchsten Kompetenzdichte. Wir entlasten unsere Kunden durch hochwertige Beratung und maßgeschneiderte Softwarelösungen. Unser Aufgabenspektrum reicht von der Entwicklung der IT-Strategie über technologische und methodische Beratung bis hin zur individuellen Programmierung von kompletten Softwaresystemen. Kunden wie adidas, BMW, Deutsche Bahn und Swiss Life vertrauen unserem exzellenten Team herausfordernde und vielfältige Projekte an. Das ist die Grundlage für unseren wirtschaftlichen Erfolg und das stetige Wachstum.

Wir freuen uns auf Ihren Besuch am Messestand.

Besuchen Sie auch unser Profil auf kununu.

Frau Christina Hirschauer

+49 89-614551-311

christina.hirschauer@iteratec.de

Branche:
Softwareentwicklung

iteratec GmbH
Inselkammerstraße 4
82008
München-Unterhaching
DE
www.iteratec.de

Stellenangebote:

Praktikum Softwareentwicklung Java/JEE

Werkstudentenstelle Softwareentwicklung
Java/JEE

Abschlussarbeiten auf Anfrage

Wirtschaft

BWL	<input type="checkbox"/>
MA	<input type="checkbox"/>
WMA	<input type="checkbox"/>

Technik

EIT	<input type="checkbox"/>	KT	<input type="checkbox"/>
EGT	<input type="checkbox"/>	MEC	<input type="checkbox"/>
HA	<input type="checkbox"/>	Dual	<input type="checkbox"/>
HT	<input type="checkbox"/>	MB	<input type="checkbox"/>
INF	<input checked="" type="checkbox"/>	WI	<input type="checkbox"/>
IAB	<input type="checkbox"/>	WIF	<input checked="" type="checkbox"/>

Gestaltung

INN	<input type="checkbox"/>
-----	--------------------------

Gesundheit

MGW	<input type="checkbox"/>
-----	--------------------------



Josef Gartner GmbH

In seiner Hauptniederlassung in Deutschland konstruiert und fertigt GARTNER hauptsächlich maßgeschneiderte Fassadenkonstruktionen in Aluminium und Stahl an.

Heute beschäftigt GARTNER mehr als 1.300 Mitarbeiter in seinem Hauptsitz in Deutschland und in seinen wichtigsten Tochtergesellschaften in Großbritannien, der Schweiz, den USA, Russland und Hong Kong. Seit 2001 gehört Gartner zum Permasteelisa-Konzern, eines der größten internationalen Fassadenbauunternehmen weltweit.

Unsere Serviceleistungen umfassen frühzeitige Beratung und Planung, Forschung und Entwicklung, Design technische Planung, Projektleitung, Leistungsprüfung, Aluminium- und Stahlproduktion, Logistik, Montage und After-Sales-Service.

Frau Katharina Miller
+49 9073/842246
katharina.miller@josef-gartner.de

Stellenangebote:
Praktikum Interiors, Praktikum Konstruktion
Abschlussarbeit Konstruktion
Offene Stellen:
Trainee Konstruktion/Projektmanagement

Branche:
Fassadenbau

Josef Gartner GmbH
Gartnerstraße 20
89423
Gundelfingen
DE
www.josef-gartner.de

Wirtschaft

BWL	
MA	
WMA	

Technik

EIT		KT	
EGT		MEC	
HA	x	Dual	x
HT		MB	
INF		WI	
IAB	x	WIF	

Gestaltung

INN	x
-----	---

Gesundheit

MGW	
-----	--



KAEFER Construction GmbH

Die KAEFER Construction GmbH ist ein auf Innenausbau, Altbausanierung sowie brand-schutztechnische Ausrüstung von Tunnelanlagen spezialisiertes Unternehmen. Sie ist eine Tochtergesellschaft des international tatigen Unternehmens KAEFER Isoliertechnik GmbH Co. KG mit Sitz in Bremen. Weltweit tragen uber 26.000 Mitarbeiter in mehr als 50 Landern zu dem Erfolg der KAEFER-Gruppe bei.



Frau Laura Neumeister
+49 421 30 55 259
laura.neumeister@kaefer.com

Branche:
Komplexer Innenausbau

KAEFER Construction GmbH
Marktstrae 2
28195
Bremen
DE
www.de.kaefer.com

Stellenangebote:
Praktikum im Innenausbau, Praktikum im Fassadenbau, Praktikum im Brandschutz
Offene Stellen:
Bauleiter in Dusseldorf, Bauleiter in Frankfurt

Wirtschaft	Technik	Gestaltung	Gesundheit
BWL <input type="checkbox"/>	EIT <input type="checkbox"/>	INN <input checked="" type="checkbox"/>	MGW <input type="checkbox"/>
MA <input type="checkbox"/>	EGT <input type="checkbox"/>		
WMA <input type="checkbox"/>	HA <input checked="" type="checkbox"/>		
	HT <input checked="" type="checkbox"/>		
	INF <input type="checkbox"/>		
	IAB <input checked="" type="checkbox"/>		
	KT <input type="checkbox"/>		
	MEC <input type="checkbox"/>		
	Dual <input type="checkbox"/>		
	MB <input type="checkbox"/>		
	WI <input checked="" type="checkbox"/>		
	WIF <input type="checkbox"/>		

S 21

Krones AG

Der Krones Konzern mit Hauptsitz in Neutraubling, Deutschland, plant, entwickelt und fertigt Maschinen und komplette Anlagen für die Bereiche Prozess-, Abfüll- und Verpackungstechnik. Informationstechnologie und Fabrikplanung sowie die eigene Ventilproduktion ergänzen das Produktportfolio des Unternehmens. Täglich werden Millionen von Flaschen, Dosen und Formbehältern mit Krones Anlagen „verarbeitet“; vor allem in Brauereien, der Soft-Drink-Branche sowie bei Wein-, Sekt- und Spirituosenherstellern, aber auch in der Nahrungs- und Genussmittelindustrie sowie der chemischen, pharmazeutischen und kosmetischen Industrie. Krones hat sich seit seiner Gründung 1951 zum „Rund-um-Partner“ für seine Kunden entwickelt. Heute ist Krones das Synonym für „Systemtechnik“.

Herr Michael Fischer
 +49 8031 404-270
 m.fischer@krones.com

Stellenangebote:

Praktika / Werkstudenten/Bachelor-/Masterarbeiten in den verschiedenen Unternehmensbereichen möglich

Branche:
 Anlagenbau, Maschinenbau

Krones AG
 Böhmerwaldstraße 5
 93073
 Neutraubling
 DE
 www.krones.com

Wirtschaft

BWL	<input type="checkbox"/>
MA	<input type="checkbox"/>
WMA	<input type="checkbox"/>

Technik

EIT	<input checked="" type="checkbox"/>	KT	<input checked="" type="checkbox"/>
EGT	<input type="checkbox"/>	MEC	<input checked="" type="checkbox"/>
HA	<input type="checkbox"/>	Dual	<input type="checkbox"/>
HT	<input type="checkbox"/>	MB	<input type="checkbox"/>
INF	<input checked="" type="checkbox"/>	WI	<input checked="" type="checkbox"/>
IAB	<input type="checkbox"/>	WIF	<input checked="" type="checkbox"/>

Gestaltung

INN	<input type="checkbox"/>
-----	--------------------------

Gesundheit

MGW	<input type="checkbox"/>
-----	--------------------------

Jede vierte Flasche weltweit

wurde von einer KRONES Anlage befüllt, etikettiert oder verpackt. Mit engagiertem Know-how haben wir uns zum Technologieführer entwickelt. Damit das auch in Zukunft so bleibt, suchen wir Menschen, die ihr Talent, ihre Neugier und ihren Tatendrang mit uns teilen. Als Gegenleistung bieten wir: spannende Karrierewege, attraktive Sozialleistungen und ein einmaliges Betriebsklima.

Mehr über Ihre Möglichkeiten bei uns erfahren Sie auf YouTube, Twitter sowie auf Facebook oder Xing.



Die KRONES AG

- Mehr als 12.000 Mitarbeiter
- Im M-Dax notierte Aktiengesellschaft
- Stammsitz: Neutraubling bei Regensburg
- Globales Vertriebs- und Service-netz
- Kunden: namhafte Unternehmen aus der internationalen Getränke-, Lebensmittel-, Chemie-, Pharma- und Kosmetik-Industrie





1. Messetag

Künstlerische Holzgestaltung Bergmann GmbH

Die Firma Künstlerische Holzgestaltung Bergmann GmbH gibt es seit 1990. In den Unruhen des Systemumbruchs geboren, entwickelte sie sich zu einem lebendigen Unternehmen mit heute ca. 100 Mitarbeitern und Auftraggebern überall in Europa.

„Große verrückte Sachen aus Holz“, antworten wir, wenn wir danach gefragt werden, was wir machen. Unsere Produktion basiert auf eigenen Ideen und Entwicklungen. Jedes Erzeugnis wird nur ein einziges Mal hergestellt. Egal ob Baumhaus, Kletterburg oder komplexe Spiellandschaft: Jedes Objekt ist ein Unikat.

Herr Ben Matzke
+49 35891491857
ben@kulturinsel.de

Stellenangebote:
Praktikum als Planer,
Praktikum in Gestaltungs- und
Entwurfsabteilung

Branche:
Künstlerische Holzgestaltung

Künstlerische Holzgestaltung Bergmann GmbH
Kulturinsel Einsiedel 1
02829
Neißbeaue OT Zentendorf
DE
www.kulturinsel.com

Wirtschaft

Technik

Gestaltung

Gesundheit

BWL	<input type="checkbox"/>
MA	<input type="checkbox"/>
WMMA	<input type="checkbox"/>

EIT	<input type="checkbox"/>	KT	<input type="checkbox"/>
EGT	<input type="checkbox"/>	MEC	<input type="checkbox"/>
HA	<input checked="" type="checkbox"/>	Dual	<input type="checkbox"/>
HT	<input type="checkbox"/>	MB	<input type="checkbox"/>
INF	<input type="checkbox"/>	WI	<input type="checkbox"/>
IAB	<input type="checkbox"/>	WIF	<input type="checkbox"/>

INN	<input checked="" type="checkbox"/>
-----	-------------------------------------

MGW	<input type="checkbox"/>
-----	--------------------------

S 410

Ledermann GmbH & Co. KG

LEUCO ist weltweit einer der führenden Anbieter von hartmetall- und diamantbestückten Maschinenwerkzeugen für die Holz- und Kunststoffbearbeitung wie Kreissägeblätter, Zerspaner, Bohrungs- und Schaftwerkzeuge, Bohrer, Spannmittel und Wendeplatten. Ideenreichtum und Technik-Know-how sind seit der Gründung das Herz von LEUCO.



Herr Daniel Armbruster
 +49745193279
 daniel.armbruster@leuco.com

Branche:
 Holzbearbeitung, Werkzeugtechnik, Maschinenbau

Ledermann GmbH & Co. KG
 Willi-Ledermann-Str. 1
 72160
 Horb am Neckar
 DE
 www.leuco.com

Stellenangebote:
 Praktikum in den Bereichen F+E, Produktmanagement, AWT
 Abschlussarbeiten in den Bereichen F+E, Produktmanagement, Maschinenbau

Wirtschaft	Technik	Gestaltung	Gesundheit																																		
<table border="1"> <tr><td>BWL</td><td><input type="checkbox"/></td></tr> <tr><td>MA</td><td><input type="checkbox"/></td></tr> <tr><td>WMA</td><td><input type="checkbox"/></td></tr> </table>	BWL	<input type="checkbox"/>	MA	<input type="checkbox"/>	WMA	<input type="checkbox"/>	<table border="1"> <tr><td>EIT</td><td><input type="checkbox"/></td><td>KT</td><td><input type="checkbox"/></td></tr> <tr><td>EGT</td><td><input type="checkbox"/></td><td>MEC</td><td><input type="checkbox"/></td></tr> <tr><td>HA</td><td><input checked="" type="checkbox"/></td><td>Dual</td><td><input type="checkbox"/></td></tr> <tr><td>HT</td><td><input checked="" type="checkbox"/></td><td>MB</td><td><input type="checkbox"/></td></tr> <tr><td>INF</td><td><input type="checkbox"/></td><td>WI</td><td><input checked="" type="checkbox"/></td></tr> <tr><td>IAB</td><td><input type="checkbox"/></td><td>WIF</td><td><input type="checkbox"/></td></tr> </table>	EIT	<input type="checkbox"/>	KT	<input type="checkbox"/>	EGT	<input type="checkbox"/>	MEC	<input type="checkbox"/>	HA	<input checked="" type="checkbox"/>	Dual	<input type="checkbox"/>	HT	<input checked="" type="checkbox"/>	MB	<input type="checkbox"/>	INF	<input type="checkbox"/>	WI	<input checked="" type="checkbox"/>	IAB	<input type="checkbox"/>	WIF	<input type="checkbox"/>	<table border="1"> <tr><td>INN</td><td><input type="checkbox"/></td></tr> </table>	INN	<input type="checkbox"/>	<table border="1"> <tr><td>MGW</td><td><input type="checkbox"/></td></tr> </table>	MGW	<input type="checkbox"/>
BWL	<input type="checkbox"/>																																				
MA	<input type="checkbox"/>																																				
WMA	<input type="checkbox"/>																																				
EIT	<input type="checkbox"/>	KT	<input type="checkbox"/>																																		
EGT	<input type="checkbox"/>	MEC	<input type="checkbox"/>																																		
HA	<input checked="" type="checkbox"/>	Dual	<input type="checkbox"/>																																		
HT	<input checked="" type="checkbox"/>	MB	<input type="checkbox"/>																																		
INF	<input type="checkbox"/>	WI	<input checked="" type="checkbox"/>																																		
IAB	<input type="checkbox"/>	WIF	<input type="checkbox"/>																																		
INN	<input type="checkbox"/>																																				
MGW	<input type="checkbox"/>																																				

Lignum Consulting GmbH

Als unabhängiges, branchenbezogenes Ingenieurbüro und Beratungsunternehmen ist die Lignum Consulting für die internationale Holz- und Möbelindustrie tätig. Die Schwerpunkte sind die technische, organisatorische und betriebswirtschaftliche Beratung der Kunden. Diese beinhaltet die Festlegung der Unternehmensziele und die Entwicklung der dahin führenden Strategie, die technische Produktentwicklung, die Festlegung der Aufbau- und Ablauforganisation sowie die dazu passende Fabrikplanung. Neben der umfangreichen Branchenerfahrung bringen die Mitarbeiter eine fundierte praktische Ausbildung, Studien in Holztechnik, BWL und das für eine erfolgreiche Projektumsetzung erforderliche Methodenwissen mit. Das Unternehmen beschäftigt heute 25 Mitarbeiter und hat Standorte in Kupferzell (D), ...

Herr Marc Wenzl
+49 175 / 43 50 328
m.wenzl@lignum-consulting.de

Stellenangebote:
Bachelor- / Masterarbeiten in Dtl. oder international

Branche:
Möbel

Lignum Consulting GmbH
Am Wasserturm 23
74635
Kupferzell
DE
www.lignum-consulting.com

Wirtschaft

Technik

Gestaltung

Gesundheit

BWL	
MA	
WMA	

EIT		KT	
EGT		MEC	
HA	x	Dual	
HT	x	MB	
INF		WI	
IAB	x	WIF	

INN	
-----	--

MGW	
-----	--

Lindner Group KG

Die Lindner Group ist Europas führender Spezialist für die Gebäudehülle, den Komplettausbau, Isoliertechnik und alle baurelevanten Dienstleistungen. Wir legen besonderen Wert auf eine nachhaltige Entwicklung und setzen in der Produktion und auf den Baustellen weltweit auf zukunftsorientiertes Energiemanagement und angepassten Umweltschutz. Das Familienunternehmen verfügt über mehr als 45 Jahre Erfahrung im Bauen mit neuen Lösungen, der Entwicklung und Ausführung von individuellen und fortschrittlichen Projektlösungen. Mit weltweit über 6000 Mitarbeitern betreibt Lindner vom bayerischen Arnstorf aus Produktionsstätten und Tochtergesellschaften in mehr als 20 Ländern.

Frau Kristina Raith
 +49 8723/20-3640
kristina.raith@lindner-group.com

Branche:
 Innenausbau, Fassadenbau, Isoliertechnik

Lindner Group KG
 Bahnhofstraße 29
 94424
 Arnstorf
 DE
www.lindner-group.com

Stellenangebote:

Praktikum in den Bereichen Lean Management, Logistik, Einkauf, Produktmanagement, Projektmanagement, Human Resources, Schiffsausbau, IT, internationales Projektgeschäft, etc.

Werkstudent (m/w) für Versorgungstechnik und zur Unterstützung des Projektleiters Abschlussarbeit im Bereich Lean Management und Forschung & Entwicklung Kontinuierlicher Bedarf an Fachkräften im Projektgeschäft

Wirtschaft	Technik	Gestaltung	Gesundheit																																		
<table border="1"> <tr><td>BWL</td><td><input checked="" type="checkbox"/></td></tr> <tr><td>MA</td><td><input type="checkbox"/></td></tr> <tr><td>WMA</td><td><input type="checkbox"/></td></tr> </table>	BWL	<input checked="" type="checkbox"/>	MA	<input type="checkbox"/>	WMA	<input type="checkbox"/>	<table border="1"> <tr><td>EIT</td><td><input checked="" type="checkbox"/></td><td>KT</td><td><input type="checkbox"/></td></tr> <tr><td>EGT</td><td><input type="checkbox"/></td><td>MEC</td><td><input type="checkbox"/></td></tr> <tr><td>HA</td><td><input checked="" type="checkbox"/></td><td>Dual</td><td><input type="checkbox"/></td></tr> <tr><td>HT</td><td><input checked="" type="checkbox"/></td><td>MB</td><td><input type="checkbox"/></td></tr> <tr><td>INF</td><td><input checked="" type="checkbox"/></td><td>WI</td><td><input checked="" type="checkbox"/></td></tr> <tr><td>IAB</td><td><input checked="" type="checkbox"/></td><td>WIF</td><td><input checked="" type="checkbox"/></td></tr> </table>	EIT	<input checked="" type="checkbox"/>	KT	<input type="checkbox"/>	EGT	<input type="checkbox"/>	MEC	<input type="checkbox"/>	HA	<input checked="" type="checkbox"/>	Dual	<input type="checkbox"/>	HT	<input checked="" type="checkbox"/>	MB	<input type="checkbox"/>	INF	<input checked="" type="checkbox"/>	WI	<input checked="" type="checkbox"/>	IAB	<input checked="" type="checkbox"/>	WIF	<input checked="" type="checkbox"/>	<table border="1"> <tr><td>INN</td><td><input type="checkbox"/></td></tr> </table>	INN	<input type="checkbox"/>	<table border="1"> <tr><td>MGW</td><td><input type="checkbox"/></td></tr> </table>	MGW	<input type="checkbox"/>
BWL	<input checked="" type="checkbox"/>																																				
MA	<input type="checkbox"/>																																				
WMA	<input type="checkbox"/>																																				
EIT	<input checked="" type="checkbox"/>	KT	<input type="checkbox"/>																																		
EGT	<input type="checkbox"/>	MEC	<input type="checkbox"/>																																		
HA	<input checked="" type="checkbox"/>	Dual	<input type="checkbox"/>																																		
HT	<input checked="" type="checkbox"/>	MB	<input type="checkbox"/>																																		
INF	<input checked="" type="checkbox"/>	WI	<input checked="" type="checkbox"/>																																		
IAB	<input checked="" type="checkbox"/>	WIF	<input checked="" type="checkbox"/>																																		
INN	<input type="checkbox"/>																																				
MGW	<input type="checkbox"/>																																				

S 39

MD Elektronik

Zusammen mit unseren Tochterunternehmen operieren wir weltweit und sind eines der führenden Unternehmen für Datenübertragungslösungen in Fahrzeugen.

Unser Unternehmen zeichnet sich durch permanentes Wachstum, einen sehr hohen Innovationsgrad und eine hervorragende Produktqualität aus.

Wir beliefern viele namhaften Automobilhersteller und Systemlieferanten. Mit insgesamt rund 3.900 Mitarbeitern an den Standorten Waldkraiburg sowie in Tschechien, China und den USA ist unser Unternehmen im internationalen Umfeld sehr gut positioniert.

Ob als Professional, Young Professional, Student oder Auszubildender (m/w) – wir bieten anspruchsvolle Aufgaben für jeden, der seine Zukunft in die Hand nehmen und gemeinsam mit uns Großes bewegen will.

Branche:
Automobilzulieferer

Frau Katharina Freiberg
+49 8638 604 554
katharina.freiberg@md-elektronik.de

Stellenangebote:
Praktikumsstellen im Inland
Werkstudententätigkeiten
Bachelor- & Masterarbeiten

MD ELEKTRONIK GmbH
Neutraubingerstraße 4
84478
Waldkraiburg
DE
www.md-elektronik.de

Wirtschaft

BWL	
MA	
WMA	

Technik

EIT	x	KT	x
EGT		MEC	x
HA		Dual	
HT		MB	x
INF		WI	x
IAB		WIF	x

Gestaltung

INN	
-----	--

Gesundheit

MGW	
-----	--

LÖSUNGEN FÜR DAS AUTO VON MORGEN!

Zusammen mit unseren Tochterunternehmen operieren wir **weltweit** und sind eines der **führenden Unternehmen** für **Datenübertragungslösungen** in Fahrzeugen. Unser Unternehmen zeichnet sich durch permanentes Wachstum, einen sehr hohen Innovationsgrad und eine hervorragende Produktqualität aus.

Wir beliefern nahezu alle namhaften Automobilhersteller und Systemlieferanten. Mit insgesamt rund **3.900 Mitarbeitern** an den Standorten **Waldkraiburg** sowie in **Tschechien, China und den USA** ist unser Unternehmen im internationalen Umfeld sehr gut positioniert.

Zur Unterstützung unserer **Fachbereiche** in unserer Firmenzentrale in Waldkraiburg suchen wir zum nächstmöglichen Zeitpunkt:

TALENTE VON MORGEN (M/W)

WIR SUCHEN

Kollegen in den Bereichen:

- › „Young Professionals mit erster beruflicher Erfahrung“
- › „Professionals mit Berufserfahrung“

Fachkräfte von morgen im Bereich:

- › Studententätigkeit, z. B. Abschlussarbeiten, Praktika und Werkstudententätigkeiten
- › Auszubildende

WIR BIETEN

- › Spannende Aufgaben in einem internationalen Umfeld
- › Offene und freundliche Unternehmenskultur
- › Flexibles Gleitzeitmodell
- › Firmenzentrale in Waldkraiburg mit hohem Freizeitwert (Nähe zu München & Salzburg / Nähe zu den Bergen und Seen in Bayern, Tirol und Salzburg)
- › Eigenes Mitarbeiter-Café mit kostenlosen Kaffeespezialitäten
- › Zwei Ferienhäuser sowie kostenlose Mitgliedschaft im Fitnessstudio

Wenn wir Ihr **Interesse** geweckt haben, freuen wir uns auf Ihre **Bewerbung**.

Für **Vorabinformationen** steht Ihnen

Frau Karin Rückerl gerne zur Verfügung!

t.: +49 8638 / 604 - 334

e.: bewerbungen@md-elektronik.de

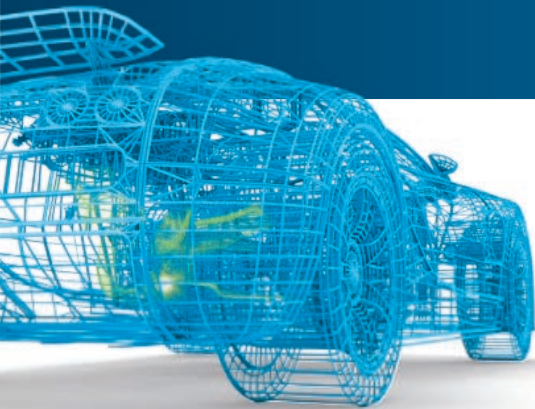



1. Messetag

Molkerei MEGGLE Wasserburg GmbH & Co.KG

MEGGLE steht für Tradition, Innovation, Qualität und Erfolg. Wir sind an Expansion orientiert und fühlen uns der Tradition verpflichtet – daran hat sich seit der Unternehmensgründung nichts geändert. Unsere nationale und internationale Wettbewerbsfähigkeit bauen wir ständig aus: mit einer attraktiven Angebotspalette aus hochwertigen Produkten und Dienstleistungen.

Frau Monika Dimpflmaier
+49 8071 / 73220
monika.dimpflmaier@meggle.de

Stellenangebote:
Marketing, Vertrieb,
Rechnungswesen, Treasury,
Beteiligungsmanagement

Branche:
Industrie

Molkerei MEGGLE Wasserburg GmbH & Co.KG
Megglestraße 6-12
83512
Wasserburg
DE
www.meggle.com

Wirtschaft

Technik

Gestaltung

Gesundheit

BWL x
MA x
WMA

EIT KT
EGT MEC
HA Dual
HT MB
INF WI
IAB WIF

INN

MGW

R 70

Alpenzart

aus bester Alpenbutter
mit hochwertigem Rapsöl



Sorten „ungesalzen“
und „gesalzen“

Gekühlt streichzart

Neue, einzigartige Becherform

Besonders vollmundiger
Buttergeschmack





Hochschulstraße 1



Multitest elektronische Systeme GmbH

Durch unseren erfolgten Zusammenschluss von LTX-Credence, Multitest und Everett Charles Technologies ist unser Unternehmen zum Exklusivanbieter umfassender Testlösungen und Dienstleistungen für Integrierte Schaltungen, Sensoren und Leiterplatten geworden. Nun fließen die Kompetenzen dreier Branchenführer unter einer Vision zusammen. Teamgeist, Kreativität, Ideenreichtum und der Mut, neue Wege zu gehen sowie das sichere Gespür für einen dynamischen, schnell wachsenden Markt machen uns erfolgreich.

Herr Nils Hauswald
 +49 8031 406 171
 nils.hauswald@xcerra.com

Branche:
 Maschinenbau

Multitest elektronische Systeme GmbH
 Äußere Oberaustasse 4
 83026
 Rosenheim
 DE
<http://www.xcerra.com/>

Wirtschaft	Technik	Gestaltung	Gesundheit																																		
<table border="1"> <tr><td>BWL</td><td><input type="checkbox"/></td></tr> <tr><td>MA</td><td><input type="checkbox"/></td></tr> <tr><td>WMA</td><td><input type="checkbox"/></td></tr> </table>	BWL	<input type="checkbox"/>	MA	<input type="checkbox"/>	WMA	<input type="checkbox"/>	<table border="1"> <tr><td>EIT</td><td><input checked="" type="checkbox"/></td><td>KT</td><td><input type="checkbox"/></td></tr> <tr><td>EGT</td><td><input type="checkbox"/></td><td>MEC</td><td><input checked="" type="checkbox"/></td></tr> <tr><td>HA</td><td><input type="checkbox"/></td><td>Dual</td><td><input checked="" type="checkbox"/></td></tr> <tr><td>HT</td><td><input type="checkbox"/></td><td>MB</td><td><input checked="" type="checkbox"/></td></tr> <tr><td>INF</td><td><input checked="" type="checkbox"/></td><td>WI</td><td><input checked="" type="checkbox"/></td></tr> <tr><td>IAB</td><td><input type="checkbox"/></td><td>WIF</td><td><input type="checkbox"/></td></tr> </table>	EIT	<input checked="" type="checkbox"/>	KT	<input type="checkbox"/>	EGT	<input type="checkbox"/>	MEC	<input checked="" type="checkbox"/>	HA	<input type="checkbox"/>	Dual	<input checked="" type="checkbox"/>	HT	<input type="checkbox"/>	MB	<input checked="" type="checkbox"/>	INF	<input checked="" type="checkbox"/>	WI	<input checked="" type="checkbox"/>	IAB	<input type="checkbox"/>	WIF	<input type="checkbox"/>	<table border="1"> <tr><td>INN</td><td><input type="checkbox"/></td></tr> </table>	INN	<input type="checkbox"/>	<table border="1"> <tr><td>MGW</td><td><input type="checkbox"/></td></tr> </table>	MGW	<input type="checkbox"/>
BWL	<input type="checkbox"/>																																				
MA	<input type="checkbox"/>																																				
WMA	<input type="checkbox"/>																																				
EIT	<input checked="" type="checkbox"/>	KT	<input type="checkbox"/>																																		
EGT	<input type="checkbox"/>	MEC	<input checked="" type="checkbox"/>																																		
HA	<input type="checkbox"/>	Dual	<input checked="" type="checkbox"/>																																		
HT	<input type="checkbox"/>	MB	<input checked="" type="checkbox"/>																																		
INF	<input checked="" type="checkbox"/>	WI	<input checked="" type="checkbox"/>																																		
IAB	<input type="checkbox"/>	WIF	<input type="checkbox"/>																																		
INN	<input type="checkbox"/>																																				
MGW	<input type="checkbox"/>																																				

A 02

NETZSCH Pumpen & Systeme GmbH

Wir sind Global Player und ein technisch führendes Unternehmen in der Pumpenbranche. Unser Produktspektrum reicht von kleinsten Dosierpumpen bis hin zu Großpumpen für den Öl- und Gasbereich. Als Teil der NETZSCH-Gruppe mit über 3.500 Mitarbeitern stehen wir weltweit für individuelle Lösungen auf höchstem Niveau – und bieten gleichzeitig alle Vorteile eines Familienunternehmens.

Frau Florina Claeys
 + 49 8638 63 2329
 florina.claeys@netzsch.com

Stellenangebote:
 Praktikum in der Produktentwicklung, Praktikum in der Elastomerefertigung, Praktikum im Projektmanagement
 Werkstudententätigkeit im Qualitätsmanagement
 Bachelorarbeit in der Produktentwicklung,
 Bachelorarbeit im Bereich IT/SAP

Branche:
 Metallverarbeitung, Maschinenbau

NETZSCH Pumpen & Systeme GmbH
 Geretsrieder Straße 1
 84478
 Waldkraiburg
 DE
 www.netzsch.com

Wirtschaft

BWL	<input checked="" type="checkbox"/>
MA	<input type="checkbox"/>
WMA	<input type="checkbox"/>

Technik

EIT	<input type="checkbox"/>	KT	<input checked="" type="checkbox"/>
EGT	<input type="checkbox"/>	MEC	<input type="checkbox"/>
HA	<input type="checkbox"/>	Dual	<input checked="" type="checkbox"/>
HT	<input type="checkbox"/>	MB	<input checked="" type="checkbox"/>
INF	<input type="checkbox"/>	WI	<input checked="" type="checkbox"/>
IAB	<input type="checkbox"/>	WIF	<input type="checkbox"/>

Gestaltung

INN	<input type="checkbox"/>
-----	--------------------------

Gesundheit

MGW	<input type="checkbox"/>
-----	--------------------------

Mit Schwung in die Zukunft



Die Theorie haben Sie drauf? Dann lernen Sie bei uns die Praxis kennen!

Wir sind Global Player und ein technisch führendes Unternehmen in der Pumpenbranche. Unser Produktspektrum reicht von kleinsten Dosierpumpen bis hin zu Großpumpen für den Öl- und Gasbereich. Als Teil der NETZSCH-Gruppe mit über 3.500 Mitarbeitern stehen wir weltweit für individuelle Lösungen auf höchstem Niveau – und bieten gleichzeitig alle Vorteile eines Familienunternehmens.

Wir bieten, insbesondere im Bereich Maschinenbau,

- Praktika
- Bachelor-/Master-/Diplomarbeiten
- Werkstudententätigkeiten
- Direkteinstieg für Absolventen (m/w)

Interessiert? Dann sprechen Sie uns an!



NETZSCH

NETZSCH Pumpen & Systeme GmbH

Florina Claeys
Geretsrieder Straße 1
84478 Waldkraiburg, Deutschland
Tel.: +49 8638 63-2329
recruiting@netzsch.com
www.netzsch.com

Novem Car

novem ist ein global agierender Anbieter qualitativ hochwertiger Zierteile und dekorativer Funktionselemente im Fahrzeuginnenraum. Wir sind im Zierteilemarkt bei Edelholzteilen weltweit die Nummer Eins. Neben der bewährten Verarbeitung von Edelhölzern etabliert novem innovative Kunststoff- und Metalltechnik und ist damit Komplettanbieter.

Frau Janine Kiesl
 +49 9205/18-1180
 janine.kiesl@novem.de

Stellenangebote:
 Pflichtpraktika in verschiedenen Unternehmensbereichen
 Bachelor-/Masterarbeiten in verschiedenen Unternehmensbereichen

Branche:
 Automobilzulieferer

novem car interior design gmbh
 Industriestraße 45
 95519
 Vorbach
 DE
 www.novem.de

Wirtschaft

BWL	<input checked="" type="checkbox"/>
MA	<input type="checkbox"/>
WMMA	<input type="checkbox"/>

Technik

EIT	<input type="checkbox"/>	KT	<input checked="" type="checkbox"/>
EGT	<input type="checkbox"/>	MEC	<input type="checkbox"/>
HA	<input type="checkbox"/>	Dual	<input type="checkbox"/>
HT	<input checked="" type="checkbox"/>	MB	<input type="checkbox"/>
INF	<input type="checkbox"/>	WI	<input checked="" type="checkbox"/>
IAB	<input type="checkbox"/>	WIF	<input checked="" type="checkbox"/>

Gestaltung

INN	<input type="checkbox"/>
-----	--------------------------

Gesundheit

MGW	<input type="checkbox"/>
-----	--------------------------



„IHR ERFOLG IST UNSER ZIEL, DESHALB BIETEN WIR IHNEN ALLE MÖGLICHKEITEN ZUR BERUFLICHEN ENTWICKLUNG.“

Wir sind ein Anbieter, Entwickler und Systemlieferant qualitativ hochwertiger Zierteile und dekorativer Funktionselemente für den Automobilinnenraum – vom Premiumsektor über die Mittelklasse bis hin zum sportiven Bereich.

Mit unseren Werken in Europa, Amerika und Asien bieten wir Ihnen die Möglichkeit, Ihr Wissen global einzusetzen. Auch Sie als Mitglied in unserem Team haben verantwortungsvolle und interessante Aufgaben.

Sammeln Sie wertvolle praktische Erfahrungen im Rahmen eines **Praktikums** oder einer **Abschlussarbeit**.



Informieren und bewerben Sie sich unter:
www.novem.de/karriere

novem car interior design gmbh | Industriestrasse 45
95519 Vorbach | www.novem.de

NOWOFOL Kunststoffprodukte GmbH & Co. KG

NOWOFOL Kunststoffprodukte GmbH & Co. KG wurde 1971 gegründet und beschäftigt gegenwärtig ca. 150 Mitarbeiter an drei Standorten in Siegsdorf. Unsere Folien werden in über 70 Länder weltweit geliefert. NOWOFOL hat sich im Kerngeschäft auf die Produktion von monoaxial gereckten und ungereckten Flachfolien aus Polypropylen und anderen Thermoplasten spezialisiert. Die längsverstreckten Folien sind hochreißfest. In diesem Nischenmarkt der Kunststofffolienindustrie sind wir Weltmarktführer. Unsere Tochterfirma nowoflon produziert teil- und vollfluorierte Folien aus den Rohstoffen ETFE, THV, PVDF und FEP. Die Membranfolie NOWOFLON ET findet überwiegend in transparenten oder transluzenten Überdachungen für Einkaufszentren, Schwimmbäder, Tennishallen, Zoonanlagen, Atrien usw. Anwendung.

Frau Sabine Münsterer
+49 8662 / 660225
s.muensterer@nowofol.de

Branche:
Marketing, Personal

NOWOFOL Kunststoffprodukte GmbH & Co. KG
Breslauer Str. 15
83313
Siegsdorf
DE
www.nowofol.de

Wirtschaft

BWL	<input checked="" type="checkbox"/>
MA	<input checked="" type="checkbox"/>
WMA	<input type="checkbox"/>

Technik

EIT	<input type="checkbox"/>	KT	<input checked="" type="checkbox"/>
EGT	<input type="checkbox"/>	MEC	<input type="checkbox"/>
HA	<input type="checkbox"/>	Dual	<input checked="" type="checkbox"/>
HT	<input type="checkbox"/>	MB	<input type="checkbox"/>
INF	<input type="checkbox"/>	WI	<input checked="" type="checkbox"/>
IAB	<input type="checkbox"/>	WIF	<input type="checkbox"/>

Gestaltung

INN	<input type="checkbox"/>
-----	--------------------------

Gesundheit

MGW	<input type="checkbox"/>
-----	--------------------------

NTT DATA Deutschland

Der japanische IT-Konzern NTT DATA gehört mit 14.000 Mitarbeitern allein in Europa, dem Mittleren Osten, Afrika sowie Brasilien und Argentinien zu den führenden IT-Beratungsunternehmen in dieser Region. Weltweit sind wir mit 75.000 Mitarbeitern in 40 Ländern die Nummer sechs der weltweit größten IT-Service- und Consulting-Unternehmen. Mit unserem Beratungsportfolio entlang der gesamten Wertschöpfungskette - von strategischen Konzeptionen über Prozessberatung und -implementierung bis zum operativen Betrieb von IT-Lösungen - zählen führende Unternehmen aus Financial Services, Fertigungs-, Automotive- und Telekommunikationsindustrie sowie Service & Logistics zu unseren langjährigen Kunden - darunter BMW Group, Commerzbank, Munich RE oder Deutsche Telekom.

Frau Ute Singer
 +49 89 99361850
 ute.singer@nttdata.com

Branche:
 IT Service und IT Beratung

NTT DATA Deutschland
 Hans-Döllgast-Straße 26
 80807
 München
 DE
www.nttdata.com/de

Stellenangebote:
 Diverse Praktika im Bereich
 Beratung Manufacturing, Financial Services,
 Telekommunikation
 Diverse Stellen im Bereich
 Manufacturing, Financial Services, Telekom-
 munikation
 Beispiel: Masterarbeit neue
 Agenturmodelle vor dem
 Hintergrund der Digitalisierung

Wirtschaft	Technik	Gestaltung	Gesundheit																																		
<table border="1"> <tr><td>BWL</td><td><input checked="" type="checkbox"/></td></tr> <tr><td>MA</td><td><input type="checkbox"/></td></tr> <tr><td>WMA</td><td><input type="checkbox"/></td></tr> </table>	BWL	<input checked="" type="checkbox"/>	MA	<input type="checkbox"/>	WMA	<input type="checkbox"/>	<table border="1"> <tr><td>EIT</td><td><input type="checkbox"/></td><td>KT</td><td><input type="checkbox"/></td></tr> <tr><td>EGT</td><td><input type="checkbox"/></td><td>MEC</td><td><input type="checkbox"/></td></tr> <tr><td>HA</td><td><input type="checkbox"/></td><td>Dual</td><td><input type="checkbox"/></td></tr> <tr><td>HT</td><td><input type="checkbox"/></td><td>MB</td><td><input type="checkbox"/></td></tr> <tr><td>INF</td><td><input checked="" type="checkbox"/></td><td>WI</td><td><input type="checkbox"/></td></tr> <tr><td>IAB</td><td><input type="checkbox"/></td><td>WIF</td><td><input checked="" type="checkbox"/></td></tr> </table>	EIT	<input type="checkbox"/>	KT	<input type="checkbox"/>	EGT	<input type="checkbox"/>	MEC	<input type="checkbox"/>	HA	<input type="checkbox"/>	Dual	<input type="checkbox"/>	HT	<input type="checkbox"/>	MB	<input type="checkbox"/>	INF	<input checked="" type="checkbox"/>	WI	<input type="checkbox"/>	IAB	<input type="checkbox"/>	WIF	<input checked="" type="checkbox"/>	<table border="1"> <tr><td>INN</td><td><input type="checkbox"/></td></tr> </table>	INN	<input type="checkbox"/>	<table border="1"> <tr><td>MGW</td><td><input type="checkbox"/></td></tr> </table>	MGW	<input type="checkbox"/>
BWL	<input checked="" type="checkbox"/>																																				
MA	<input type="checkbox"/>																																				
WMA	<input type="checkbox"/>																																				
EIT	<input type="checkbox"/>	KT	<input type="checkbox"/>																																		
EGT	<input type="checkbox"/>	MEC	<input type="checkbox"/>																																		
HA	<input type="checkbox"/>	Dual	<input type="checkbox"/>																																		
HT	<input type="checkbox"/>	MB	<input type="checkbox"/>																																		
INF	<input checked="" type="checkbox"/>	WI	<input type="checkbox"/>																																		
IAB	<input type="checkbox"/>	WIF	<input checked="" type="checkbox"/>																																		
INN	<input type="checkbox"/>																																				
MGW	<input type="checkbox"/>																																				

Oberhaizinger GmbH

Die Firma Oberhaizinger mit Sitz in Markt / Oberbayern besteht nunmehr in 4. Generation und wurde bereits 1905 gegründet. Das Leistungsspektrum des Unternehmens umfasst die Möbelfertigung im Bereich von Büro- und Objekteinrichtungen, Innenarchitektur, Planungen und GU – Leistungen. Als Spezialist für Autohauseinrichtungen nach CI Richtlinien für die Marken Audi, VW und Skoda ist das Unternehmen weltweit tätig.

Herr Stefan Oberhaizinger
 +49 8678 / 7489205
 m.schmelz@oberhaizinger.de

Stellenangebote:
 Praktikum Innenarchitektur
 Bachelorarbeit Studiengang Holztechnik /
 Innenarchitektur
 Offene Stellen:
 Innenarchitekten / Holztechniker

Branche:
 Handwerk

Oberhaizinger GmbH
 Griesstr. 1
 84533
 Markt am Inn
 DE
 www.oberhaizinger.de

Wirtschaft

BWL	<input type="checkbox"/>
MA	<input type="checkbox"/>
WMA	<input type="checkbox"/>

Technik

EIT	<input type="checkbox"/>	KT	<input type="checkbox"/>
EGT	<input type="checkbox"/>	MEC	<input type="checkbox"/>
HA	<input checked="" type="checkbox"/>	Dual	<input type="checkbox"/>
HT	<input checked="" type="checkbox"/>	MB	<input type="checkbox"/>
INF	<input type="checkbox"/>	WI	<input type="checkbox"/>
IAB	<input type="checkbox"/>	WIF	<input type="checkbox"/>

Gestaltung

INN	<input checked="" type="checkbox"/>
-----	-------------------------------------

Gesundheit

MGW	<input type="checkbox"/>
-----	--------------------------

ODU/Otto Dunkel GmbH

Die Unternehmensgruppe ODU: mit perfekten Verbindungen weltweit präsent

ODU zählt zu den international führenden Anbietern von Steckverbindungssystemen und beschäftigt weltweit über 1.650 Mitarbeiter. Der Firmensitz der Firmengruppe ist Mühldorf am Inn. Darüber hinaus verfügt ODU über weitere Produktionsstandorte in Sibiu/Rumänien, Camarillo/USA und Shanghai/China. Die ODU-Gruppe vereint unter einem Dach alle relevanten Kompetenzen und Schlüsseltechnologien für Konstruktion und Entwicklung, Werkzeug- und Sondermaschinenbau, Spritzerei, Stanzerei, Dreherei, Oberflächentechnik, Montage sowie Kabelkonfektionierung. Die ODU-Unternehmensgruppe ist mit ihren Produkten global vertreten und verfügt über ein internationales Vertriebsnetzwerk.



Frau Christine Kasmannhuber
 +49 8631 6156-1288
 christine.kasmannhuber@odu.de

Branche:
 Elektronische Bauelemente

ODU/Otto Dunkel GmbH
 Pregelstrasse 11
 84453
 Mühldorf a. Inn
 DE
 www.odu.de

Stellenangebote:

Praktika/Werkstudenten/Bachelorarbeiten:
 siehe www.odu.de- ständig
 wechselnde Angebote

Wirtschaft

BWL	<input checked="" type="checkbox"/>
MA	<input type="checkbox"/>
WMA	<input type="checkbox"/>

Technik

EIT	<input checked="" type="checkbox"/>	KT	<input checked="" type="checkbox"/>
EGT	<input type="checkbox"/>	MEC	<input checked="" type="checkbox"/>
HA	<input type="checkbox"/>	Dual	<input type="checkbox"/>
HT	<input type="checkbox"/>	MB	<input type="checkbox"/>
INF	<input checked="" type="checkbox"/>	WI	<input checked="" type="checkbox"/>
IAB	<input type="checkbox"/>	WIF	<input checked="" type="checkbox"/>

Gestaltung

INN	<input type="checkbox"/>
-----	--------------------------

Gesundheit

MGW	<input type="checkbox"/>
-----	--------------------------

OSB AG

Die OSB AG zählt zu den führenden und wachstumsstärksten Ingenieur- und IT- Dienstleistern in Deutschland. Gegründet im Jahr 2003 mit drei Mitarbeitern, beschäftigt das Unternehmen heute rund 450 Experten bundesweit an dreizehn Standorten und in spezialisierten Competence Centern.

Wir bieten langfristige Entwicklungsprojekte bei renommierten Kunden aus unterschiedlichen Branchen. Durch ein individuell abgestimmtes Schulungsangebot fördern wir gezielt die persönliche und berufliche Weiterentwicklung unserer Mitarbeiter. Zudem veranstalten wir regelmäßig Mitarbeiter-Events und organisieren jährlich einen Sozialen Tag, an dem wir zusammen gemeinnützige Projekte unterstützen.

Frau Sandra Gunselmann
+49 89/238857520
s.gunselmann@osb-ag.de

Stellenangebote:
Junior-Qualitätsmanager (m/w) - Embedded
Softwareentwickler (m/w)

Branche:
Automobilindustrie, Luft und Raumfahrttechnik,
Maschinen und Anlagenbau, Elektrotechnik,
Energietechnik, Medizintechnik

OSB AG
Theresienhöhe 30
80339
München
DE
www.osb-ag.de

Wirtschaft

BWL	
MA	
WMA	

Technik

EIT	x	KT	x
EGT	x	MEC	x
HA		Dual	x
HT		MB	
INF	x	WI	x
IAB		WIF	x

Gestaltung

INN	
-----	--

Gesundheit

MGW	
-----	--



„Kenn ich die?“

Uns kennst du vielleicht noch nicht. Aber unsere Kunden bestimmt. Als führender Ingenieur- und IT-Dienstleister entwickeln wir Lösungen für Top-Unternehmen aus den unterschiedlichsten Branchen. Entweder vor Ort oder in einem unserer bundesweit 13 Standorte. Hört sich gut an?

Jetzt kennenlernen unter:

www.osb-ag.de



osb
ENGINEERING & IT



Zukunft
gemeinsam
entwickeln

Pfleiderer Holzwerkstoffe GmbH

Pfleiderer Westeuropa ist ein integrierter Holzwerkstoffhersteller und verfügt aufgrund einer klaren Positionierung am Markt über eine führende Stellung in allen Ländern Westeuropas. Das Produktportfolio umfasst Rohspan- und Faserplatten, Dekorspanplatten, Schichtstoffe, Compact-HPL, HPL-Elemente und Arbeitsplatten. Als Partner von Industrie, Handel, Handwerk, Planern und Architekten entwickeln wir gemeinsam maßgeschneiderte Lösungen für die Ideen unserer Kunden. Wir sind an fünf Produktionsstandorten in Deutschland mit rund 2.000 Mitarbeitern vertreten und bündeln die Produkte und Leistungen der Marken Duropal, wodego und ThermoPal unter einem Dach.

Frau Alexandra Kupczyk
 +49 9181 /28-296
 alexandra.kupczyk@pfleiderer.com

- Stellenangebote:
 Praktika in verschiedenen
 Fachbereichen
 Werkstudentenstellen in verschiedenen
 Fachbereichen
 Abschlussarbeiten in verschiedenen
 Bereichen
 Offene Stellen:
 Festanstellungen bzw. Direkteinstieg

Branche:
 Abteilungen in der Verwaltung sowie in der Produktion und Technik

Pfleiderer Holzwerkstoffe GmbH
 Ingolstädter Straße 51
 92318
 Neumarkt
 DE
<https://www.pfleiderer.com/>

Wirtschaft

BWL	
MA	
WMA	

Technik

EIT		KT	
EGT		MEC	
HA		Dual	
HT	x	MB	
INF	x	WI	x
IAB		WIF	x

Gestaltung

INN	
-----	--

Gesundheit

MGW	
-----	--

An unseren Standorten bieten wir vielfältige berufliche Perspektiven für

Studenten / Hochschulabsolventen / Professionals (m/w)



Pfleiderer Westeuropa ist ein integrierter Holzwerkstoffhersteller und verfügt über eine führende Stellung in Westeuropa. Das Produktportfolio umfasst Rohspan- und Faserplatten, Dekorspanplatten, Schichtstoffe, Compact-HPL, HPL-Elemente und Arbeitsplatten. Als Partner von Industrie, Handel, Handwerk, Planern und Architekten entwickeln wir gemeinsam maßgeschneiderte Lösungen für die Ideen unserer Kunden. Wir sind an fünf Produktionsstandorten in Deutschland mit rund 2.000 Mitarbeitern vertreten und bündeln die Produkte und Leistungen der Marken Duropal, wodego und Thermopal unter einem Dach. Wir achten nicht nur auf ökologischen und ökonomischen Ebene auf unbedingte Nachhaltigkeit in allen Aktivitäten, sondern auch im sozialen Bereich. Was das für Sie bedeutet? Finden Sie es heraus und lernen Sie uns kennen.

Studenten bieten wir die Möglichkeit, erste praktische Erfahrungen als **Praktikanten**, **Werkstudenten** oder bei **Abschlussarbeiten** zu sammeln. Zudem können Studenten bei uns als **Mentees** einen Blick über den studentischen Tellerrand hinaus gewinnen und sich mit Fach- und Führungskräften unseres Unternehmens austauschen. Auch Absolventen ermöglichen wir einen **Direkteinstieg** in einen herausfordernden Job mit vielfältigen Perspektiven.

Haben Sie Lust bekommen, ein international agierendes Unternehmen mit flachen Hierarchien und allzeit offenen Türen auf einem spannenden Weg zu begleiten?

Dann freuen wir uns darauf, Sie kennen zu lernen.

Pfleiderer Holzwerkstoffe GmbH

Alexandra Kupczyk, Ingolstädter Straße 51, 92318 Neumarkt,
Telefon: +49 (0)9181 28-296, alexandra.kupczyk@pfleiderer.com
www.pfleiderer.de/de/karriere

ppm planung und projekt management GmbH

Planung und Projektmanagement im Bereich Ladenbau, Konzeptentwicklung, GU-Leistungen

ppm konzipiert, plant und realisiert Markenwelten! Individuelle Ladenbauprojekte, Shop-Konzepte und Präsentationsflächen aller Art sind der Schwerpunkt unserer Leistung. Mit unserem Team aus Innenarchitekten, Designern, Konstrukteuren und Projektleitern agieren wir weltweit.



Herr Jörn Klinkmann
 +49 21332629612
 joern.klinkmann@ppm-online.com

Stellenangebote:
 Praktika/Werkstudenten :Planung,
 Projektleitung, Montagen
 Offene Stellen:
 Innenarchitekt, Projektmanager

Branche:
 Ladenbau

ppm planung und projekt management gmbh
 Hamburger Straße 16
 41540
 Dormagen
 DE
 www.ppm-online.com

Wirtschaft

BWL	
MA	x
WMA	

Technik

EIT		KT	
EGT		MEC	
HA		Dual	
HT	x	MB	
INF		WI	
IAB	x	WIF	

Gestaltung

INN	x
-----	---

Gesundheit

MGW	
-----	--



Wir suchen Teamplayer!

www.ppm-online.com

Pronux GmbH

Wir schreiben Computerprogramme, damit unsere Kunden Zeit sparen

Vor 12 Jahren haben wir, Norbert Moser und Alexander Baier, die Firma Pronux in München gegründet. Gemeinsam mit Menschen schöne neue Ideen umsetzen war und ist für uns etwas Besonderes. Unsere Programmierer tüfteln gerne an technischen Funktionen, die unsere Analysten mit den Kunden erarbeitet haben. Dabei ist die Zufriedenheit unserer Auftraggeber immer die höchste Prämisse, gefolgt von einer guten und harmonischen Zusammenarbeit im Team.

Mittlerweile nutzen über 70 Großunternehmen unsere Software, um mit uns Zeit zu sparen. Wir haben beispielsweise für ProSieben das CRM-System mit der Telefonanlage verknüpft und mit Porsche Consulting ein Multiprojektmanagement-Tool entwickelt.

Wir freuen uns auf Sie!

Herr Johann Struck
 +49 8031/3570585
 johann.struck@pronux.de

- Stellenangebote:
- Praktikum als Softwareentwickler
- Werkstudent im Bereich Softwareentwicklung
- Bachelor-/Masterarbeit im Bereich Softwareentwicklung
- Offene Stellen:
- Java-Juniorsoftwareentwickler

Pronux GmbH
 Am Salzstadel 5
 83022
 Rosenheim
 DE
 www.pronux.de

Wirtschaft

BWL	
MA	
WMA	

Technik

EIT		KT	
EGT		MEC	
HA		Dual	
HT		MB	
INF		WI	x
IAB		WIF	

Gestaltung

INN	
-----	--

Gesundheit

MGW	
-----	--

Raumtechnik

Raumtechnik Messebau & Event Services GmbH wurde vor 63 Jahren von einer Stuttgarter Agentur für Werbetechnik als ehemals handwerklicher Betrieb für Werbebauten gegründet. Heute sind wir erfahrene Spezialisten im 3-D-Marketing und ein in unserer Branche marktführendes, weltweit operierendes Unternehmen. Erfolgreich, dynamisch, solide, mit Tradition und Kultur, klarem Leistungsprofil und überzeugender Leistungsfähigkeit.

Unsere Standorte in Stuttgart, Köln, München und Schanghai bilden in Verbindung mit einem der weltweit größten Netzwerke unserer Branche eine ideale Plattform für die Durchführung globaler Projekte.



Herr Anton Schneller
+49 7158 9874213

anton.schneller@raumtechnik.com

Branche:
Messebau, Eventmanagement

Raumtechnik Messebau & Event Services GmbH
Plieninger Straße 54
73760
Ostfildern
DE
www.raumtechnik.de

Stellenangebote:

Praktika/Werkstudenten/Bachelorarbeit/

Offene Stellen:

Projektmanagement,

Produktionsmanagement

Wirtschaft

BWL	<input checked="" type="checkbox"/>
MA	<input checked="" type="checkbox"/>
WMA	<input type="checkbox"/>

Technik

EIT	<input type="checkbox"/>	KT	<input checked="" type="checkbox"/>
EGT	<input type="checkbox"/>	MEC	<input type="checkbox"/>
HA	<input checked="" type="checkbox"/>	Dual	<input type="checkbox"/>
HT	<input checked="" type="checkbox"/>	MB	<input type="checkbox"/>
INF	<input type="checkbox"/>	WI	<input checked="" type="checkbox"/>
IAB	<input checked="" type="checkbox"/>	WIF	<input type="checkbox"/>

Gestaltung

INN	<input checked="" type="checkbox"/>
-----	-------------------------------------

Gesundheit

MGW	<input type="checkbox"/>
-----	--------------------------

ROBEL Bahnbaumaschinen GmbH



Frau Anna Wimmer
 +49 8654/609-118
 personal@robel.info

Wir sind ein international operierendes Unternehmen mit Sitz in Freilassing und entwickeln und produzieren Maschinen, Geräte und Werkzeuge für den Bau und die Instandhaltung von Gleisanlagen. Aufgrund der guten wirtschaftlichen Entwicklung gibt es in unseren technischen Abteilungen, z.B. der Konstruktion, Entwicklung, Produktion sowie auch im technischen Verkauf häufig Bedarf an qualifizierten Mitarbeiter/-innen mit einem guten Studienabschluss in den Fachrichtungen, Elektrotechnik, Maschinenbau, Produktionstechnik, Mechatronik und Wirtschaftsingenieurwesen.

Stellenangebote:
 Praktika in der Entwicklung, Technischem Vertrieb, Technischem Einkauf, Logistik
 Werkstudenten :
 Entwicklung, Technischem Vertrieb, Technischem Einkauf, Logistik
 Bachelor-/Masterarbeit
 Offene Stellen:
 Siehe Homepage- www.robel.info / Karriere

Branche:
 Maschinenbau

ROBEL Bahnbaumaschinen GmbH
 Industriestraßer 31
 83395
 Freilassing
 DE
www.robel.info

Wirtschaft

BWL	<input type="checkbox"/>
MA	<input type="checkbox"/>
WMA	<input type="checkbox"/>

Technik

EIT	<input checked="" type="checkbox"/>	KT	<input type="checkbox"/>
EGT	<input type="checkbox"/>	MEC	<input checked="" type="checkbox"/>
HA	<input type="checkbox"/>	Dual	<input type="checkbox"/>
HT	<input type="checkbox"/>	MB	<input type="checkbox"/>
INF	<input type="checkbox"/>	WI	<input checked="" type="checkbox"/>
IAB	<input type="checkbox"/>	WIF	<input type="checkbox"/>

Gestaltung

INN	<input type="checkbox"/>
-----	--------------------------

Gesundheit

MGW	<input type="checkbox"/>
-----	--------------------------



Wir sind ein international operierendes Unternehmen mit Sitz in Freilassing und entwickeln und produzieren Maschinen, Geräte und Werkzeuge für den Bau und die Instandhaltung von Gleisanlagen. Aufgrund der guten wirtschaftlichen Entwicklung gibt es in unseren technischen Abteilungen, z.B. dem Konstruktionsbüro oder der Arbeitsvorbereitung, wie auch im technischen Verkauf häufig Bedarf an qualifizierten Mitarbeiter/-Innen mit guter technischer Ausbildung, z.B. mit den Fachrichtungen Elektrotechnik, Mechatronik, Produktionstechnik und Wirtschaftsingenieurwesen.

Bei uns erwartet Sie eine abwechslungsreiche Tätigkeit in einem mitarbeiterorientierten, mittelständischen Unternehmen mit Konzernumfeld, das Ihnen ein leistungsge-rechtes Gehalt sowie umfangreiche Sozialleistungen bietet.

Haben wir Ihr Interesse geweckt? Dann senden Sie bitte Ihre vollständigen Bewerbungsunterlagen unter Angabe der gewünschten Position an:

RÖBEL Bahnbaumaschinen GmbH
Personalabteilung
Industriestraße 31, 83395 Freilassing
E-Mail: personal@robel.info

Die aktuell ausgeschriebenen Stellen finden Sie auf unserer Homepage: www.robel.info
Wir freuen uns auch über Initiativbewerbungen!

Unser Erfolg hat eine
Geschichte.
Erzählen Sie uns Ihre.

www.robel.info



Rehau AG + CO

Autos und Flugzeuge müssen leichter, Gebäude energieeffizienter und Lebenswelten flexibler werden. REHAU bietet schon heute ganzheitliche Entwicklungen und innovative Technologien, die den Ansprüchen unserer Zeit gerecht werden. Als Kunststoffspezialist initiieren wir weltweit Beiträge für nachhaltiges Wassermanagement, energieeffizientes Bauen, Mobilität und für eine sich wandelnde Lebens- und Arbeitswelt. Ob zu Hause, im Supermarkt, auf der Straße oder in der Luft – überall begegnen den Menschen unsere Produkte. Über 18.000 Mitarbeiter rund um den Globus erzielen für REHAU Wachstum und Erfolg. An über 170 Standorten ist unser unabhängiges Familienunternehmen immer in direkter Nähe zum Markt und Kunden.

Frau Pelz
 +49 9131 92- 5204
 larissa.pelz@rehau.com

Rehau AG + Co
 Ytterbium 4
 91058
 Erlangen
 DE
 www.rehau.com

Wirtschaft

BWL	
MA	
WMA	

Technik

EIT		KT	x
EGT	x	MEC	
HA		Dual	x
HT	x	MB	x
INF		WI	x
IAB		WIF	

Gestaltung

INN	
-----	--

Gesundheit

MGW	
-----	--



Robert Bosch GmbH

Mit nutzbringenden Innovationen bieten wir „Technik fürs Leben“. Und das führend in Qualität, Leistungsfähigkeit und Verlässlichkeit für Mensch und Umwelt. Das heißt, wir wollen mit unseren Produkten die Lebensqualität verbessern. Dabei setzen wir auf Spitzentechnologie und nachhaltiges Wachstum. Gleichzeitig stellen wir uns unserer gesellschaftlichen und ökologischen Verantwortung. So werden wir auch in Zukunft nah an den Bedürfnissen der Menschen arbeiten.

Bei uns arbeiten Sie in einem führenden Technologie- und Dienstleistungsunternehmen. Wir sind weltweit in über 60 Ländern aktiv. Unsere knapp 300.000 Mitarbeiter erzielten im Geschäftsjahr 2013 einen Umsatz von 46,1 Milliarden Euro.

Frau Klugger
 +49 896290-2194
 inga.klugger@de.bosch.com

Robert Bosch GmbH
 Robert-Bosch-Straße 7
 85630
 Grasbrunn
 DE

Wirtschaft

BWL	<input checked="" type="checkbox"/>
MA	<input type="checkbox"/>
WMA	<input type="checkbox"/>

Technik

EIT	<input checked="" type="checkbox"/>	KT	<input checked="" type="checkbox"/>
EGT	<input checked="" type="checkbox"/>	MEC	<input checked="" type="checkbox"/>
HA	<input type="checkbox"/>	Dual	<input type="checkbox"/>
HT	<input type="checkbox"/>	MB	<input checked="" type="checkbox"/>
INF	<input checked="" type="checkbox"/>	WI	<input checked="" type="checkbox"/>
IAB	<input type="checkbox"/>	WIF	<input checked="" type="checkbox"/>

Gestaltung

INN	<input type="checkbox"/>
-----	--------------------------

Gesundheit

MGW	<input type="checkbox"/>
-----	--------------------------



ROFA Industrial Automation AG

Wir sind eine innovative, mittelständige Unternehmensgruppe mit nationalen und internationalen Beteiligungen. Unsere Tätigkeits-schwerpunkte liegen im Bereich Automatisierungstechnik, Förder-technik, Intralogistik und Sondermaschinenbau.

Unsere Projekte in der Industrieautomation werden für Kunden aus allen Branchen realisiert. Traditionell sind wir für die Automobil-industrie weltweit tätig, welche wir mit Komplettlösungen im Bereich Fördertechnik beliefern.

Frau Daniela Costenoble
+49 8031 296026
costenoble@rofa-ag.de

Stellenangebote:
Praktika auf Nachfrage
Offene Stellen:
Siehe Website

Branche:
Fördertechnik und Automatisierung

ROFA Industrial Automation AG
Geigelsteinstrasse 4
83059
Kolbermoor
DE
www.rofa-group.com

Wirtschaft

Technik

Gestaltung

Gesundheit

BWL	<input type="checkbox"/>
MA	<input type="checkbox"/>
WMA	<input type="checkbox"/>

EIT	<input checked="" type="checkbox"/>	KT	<input type="checkbox"/>
EGT	<input type="checkbox"/>	MEC	<input checked="" type="checkbox"/>
HA	<input type="checkbox"/>	Dual	<input type="checkbox"/>
HT	<input type="checkbox"/>	MB	<input type="checkbox"/>
INF	<input type="checkbox"/>	WI	<input checked="" type="checkbox"/>
IAB	<input type="checkbox"/>	WIF	<input type="checkbox"/>

INN	<input type="checkbox"/>
-----	--------------------------

MGW	<input type="checkbox"/>
-----	--------------------------

Siteco Beleuchtungstechnik GmbH

Umfassendes Wissen, Neugier und Kreativität der Siteco Experten ermöglichen dem Unternehmen, neue Technologien zu entwickeln und in innovative Lichtlösungen für verschiedenste Innen- und Außenräume umzusetzen. Das Ergebnis sind Lichtwerkzeuge für die Anwendungsfelder office, industry, traffic, retail, public und sports. Siteco Licht findet sich z.B. in der Firmenzentrale des Süddeutschen Verlags, in zahlreichen Stadien weltweit, in den weltweiten Showrooms von Audi sowie in den Shops von Kaufhof und Aldi. Das Unternehmen gehört seit 1. Juli 2011 zu OSRAM und beschäftigt allein in Traunreut ca. 900 Mitarbeiter.

Frau Stefanie Smolik
+49 8669 / 33740
s.smolik@siteco.de

Branche:
Elektrotechnik

Siteco Beleuchtungstechnik GmbH
Georg-Simon-Ohm-Straße 50
83301
Traunreut
DE
<http://www.siteco.de/de/unternehmen/karriere.html>

Wirtschaft

BWL	<input type="checkbox"/>
MA	<input type="checkbox"/>
WMA	<input type="checkbox"/>

Technik

EIT	<input checked="" type="checkbox"/>	KT	<input type="checkbox"/>
EGT	<input type="checkbox"/>	MEC	<input type="checkbox"/>
HA	<input type="checkbox"/>	Dual	<input type="checkbox"/>
HT	<input type="checkbox"/>	MB	<input checked="" type="checkbox"/>
INF	<input checked="" type="checkbox"/>	WI	<input checked="" type="checkbox"/>
IAB	<input type="checkbox"/>	WIF	<input type="checkbox"/>

Gestaltung

INN	<input checked="" type="checkbox"/>
-----	-------------------------------------

Gesundheit

MGW	<input type="checkbox"/>
-----	--------------------------

A 20

schattdecor

1. Messetag

Schattdecor AG



Frau Seiser
 +49 8031 275 - 1241
 s.seiser@schattdecor.de

Schattdecor wurde 1985 gegründet. Aus kleinen Anfängen ist eine internationale Unternehmensgruppe geworden, die weltweit aktiv ist. Mit Produktionsstätten in Deutschland, Polen, Italien, Russland, China, Brasilien, Türkei und den USA erreichen wir mit rund 1400 Mitarbeitern einen Umsatz von mehr als 550 mio Euro. Unser Erfolg basiert auf einer einzigartigen Unternehmenskultur im In- und Ausland, in der die Mitarbeiter in erster Linie Mitmenschen sind und der Arbeitsplatz als Lebensraum angesehen wird. Wir bedrucken pro Jahr rund 100.000 to. Dekorpapier in den verschiedensten Farben und Dekoren. Wir liefern das bedruckte Papier an die Holzwerkstoffindustrie, wo es für die Möbel- und Fußbodenherstellung weiterverarbeitet wird.

Schattdecor AG
 Walter-Schatt-Allee 1-3
 83101
 Thansau
 DE
 www.schattdecor.de

Wirtschaft

BWL	<input checked="" type="checkbox"/>
MA	<input type="checkbox"/>
WMA	<input type="checkbox"/>

Technik

EIT	<input type="checkbox"/>	KT	<input type="checkbox"/>
EGT	<input checked="" type="checkbox"/>	MEC	<input type="checkbox"/>
HA	<input type="checkbox"/>	Dual	<input type="checkbox"/>
HT	<input type="checkbox"/>	MB	<input checked="" type="checkbox"/>
INF	<input type="checkbox"/>	WI	<input checked="" type="checkbox"/>
IAB	<input checked="" type="checkbox"/>	WIF	<input type="checkbox"/>

Gestaltung

INN	<input checked="" type="checkbox"/>
-----	-------------------------------------

Gesundheit

MGW	<input type="checkbox"/>
-----	--------------------------

A 07



SKIDATA AG



Frau Sophie Fürst
 +43(0)6264 888-3141
 sophie.fuerst@skidata.com

SKIDATA ist ein international führendes Unternehmen im Bereich Zutrittslösungen und deren Management. Weltweit sorgen fast 10000 SKIDATA Installationen in Skiresorts, Einkaufszentren, Großflughäfen, Kommunen, Sportstadien, Fachmessen und Vergnügungsparks für die sichere und zuverlässige Zutritts- bzw. Zufahrtskontrolle von Personen und Fahrzeugen. SKIDATA legt großen Wert auf Lösungen, die intuitiv, einfach zu bedienen und sicher sind. Mit ganzheitlichen Konzepten trägt SKIDATA gezielt zur Leistungsoptimierung und Gewinnmaximierung der Kunden bei. Die SKIDATA Gruppe (www.skidata.com) gehört zur börsennotierten Schweizer Kudelski Gruppe (www.nagra.com), einem führenden Anbieter von digitalen Sicherheitslösungen.

Stellenangebote:
 Praktikant (m/w) Multimedia
 Praktikant (m/w) Technische Dokumentation
 laufend neue Praktika in unterschiedlichen Bereichen zu vergeben

Branche:
 Investitionsgüter, Elektronik, Zutrittssysteme

SKIDATA AG
 Untersbergstraße 40
 5083
 Grödig/Salzburg
 AT
www.skidata.com

Wirtschaft

BWL	<input checked="" type="checkbox"/>
MA	<input checked="" type="checkbox"/>
WMA	<input checked="" type="checkbox"/>

Technik

EIT	<input checked="" type="checkbox"/>	KT	<input type="checkbox"/>
EGT	<input type="checkbox"/>	MEC	<input checked="" type="checkbox"/>
HA	<input type="checkbox"/>	Dual	<input type="checkbox"/>
HT	<input type="checkbox"/>	MB	<input type="checkbox"/>
INF	<input checked="" type="checkbox"/>	WI	<input checked="" type="checkbox"/>
IAB	<input type="checkbox"/>	WIF	<input checked="" type="checkbox"/>

Gestaltung

INN	<input type="checkbox"/>
-----	--------------------------

Gesundheit

MGW	<input type="checkbox"/>
-----	--------------------------

Softing

Seit 1979 entwickelte sich Softing mit seinen über 400 Mitarbeitern zu einem international erfolgreichen, börsennotierten Unternehmen mit Hauptsitz in Haar bei München und erwirtschaftete 2014 einen Jahresumsatz von ca. 52 Mio. EUR. Unsere Hard- und Software-Lösungen zur Datenkommunikation in den Bereichen Automotive Electronics und Industrial Automation sind heute weltweit gültiger Standard.

Wir fördern Ihre fachliche und persönliche Weiterentwicklung durch interessante, verantwortungsvolle Projekte mit hohem Praxisbezug sowie durch individuelle Betreuung mit enger Einbindung in unsere Teams. Lernen Sie die Vorteile eines gesunden mittelständischen Unternehmens kennen: Kurze Kommunikationswege, flache Hierarchien, flexible Arbeitszeiten und ein breites, vielfältiges Aufgabenspektrum.



Frau Ariane Bartl
+49 8945656217
ariane.bartl@softing.com

Branche:
Softwareentwicklung

Softing
Richard-Reitzner-Allee 6
85540
Haar
DE
www.softing.com

Stellenangebote:

Praktika/Werkstudenten/Abschlussarbeiten
in den Bereichen:
Softwareentwicklung, Hardwareentwicklung,
Marketing, Produktmanagement
Offene Stellen:
Softwareentwicklung und Testentwicklung

Wirtschaft

BWL	<input type="checkbox"/>
MA	<input type="checkbox"/>
WMA	<input type="checkbox"/>

Technik

EIT	<input checked="" type="checkbox"/>	KT	<input type="checkbox"/>
EGT	<input type="checkbox"/>	MEC	<input type="checkbox"/>
HA	<input type="checkbox"/>	Dual	<input type="checkbox"/>
HT	<input type="checkbox"/>	MB	<input type="checkbox"/>
INF	<input checked="" type="checkbox"/>	WI	<input checked="" type="checkbox"/>
IAB	<input type="checkbox"/>	WIF	<input type="checkbox"/>

Gestaltung

INN	<input type="checkbox"/>
-----	--------------------------

Gesundheit

MGW	<input type="checkbox"/>
-----	--------------------------

SPINNER GmbH

Seit über 60 Jahren setzt die SPINNER Gruppe mit ihren Produkten Maßstäbe in der Hochfrequenztechnik und macht so das Informationszeitalter noch lebendiger. Unseren Anspruch haben wir in einem Satz zusammengefasst: High Frequency Performance Worldwide! Für SPINNER bedeutet Erfolg jedoch weit mehr als patentfähige Innovationen. Denn Vorsprung entsteht auch durch direkte Wege. Als inhabergeführtes Unternehmen mit Hauptsitz in München ist SPINNER der festen Überzeugung, dass Geschäfte zwischen Menschen gemacht werden. Aus diesem Grund bietet SPINNER seinen Partnern ein weltweites Vertriebsnetz mit persönlichen Ansprechpartnern.

Frau Christine Kapfhammer
 +49 8063-971 3426
 christine.kapfhammer@spinner-group.com

Branche:
 Hochfrequenztechnik

SPINNER GmbH
 Erzgiessereistr. 33
 80335
 München
 DE
www.spinner-group.com

Wirtschaft

BWL	<input checked="" type="checkbox"/>
MA	<input type="checkbox"/>
WMA	<input type="checkbox"/>

Technik

EIT	<input checked="" type="checkbox"/>	KT	<input type="checkbox"/>
EGT	<input type="checkbox"/>	MEC	<input checked="" type="checkbox"/>
HA	<input type="checkbox"/>	Dual	<input type="checkbox"/>
HT	<input type="checkbox"/>	MB	<input checked="" type="checkbox"/>
INF	<input type="checkbox"/>	WI	<input checked="" type="checkbox"/>
IAB	<input type="checkbox"/>	WIF	<input type="checkbox"/>

Gestaltung

INN	<input type="checkbox"/>
-----	--------------------------

Gesundheit

MGW	<input type="checkbox"/>
-----	--------------------------

Team7

TEAM 7, it's a tree story.

TEAM 7 ist eine österreichische Möbelmanufaktur, die für die Verbindung aus edlem Naturholz, zeitgenössischem, preisgekröntem Design und innovativer Technik steht. Der Marktführer im Bereich ökologische Designmöbel produziert maßgefertigte Naturholzmöbel für alle Wohnbereiche. Die verwendeten Hölzer stammen aus nachhaltiger Forstwirtschaft; verarbeitet werden sie heimisch in österreichischer Handwerkstradition. Die Oberflächen werden ausschließlich mit Naturöl behandelt, was den Möbeln eine besondere Sinnlichkeit verleiht und die charakteristischen Eigenschaften des Holzes erhält. Das Unternehmen verfügt über mehr als 500 Verkaufsstellen weltweit, 8 Flagshipstores in Deutschland und Österreich sowie Markenstores in Metropolen wie Moskau, Taipeh und Wien.



Herr Florian Burgstaller
 +43 664 8249495
 florian.burgstaller@team7.at

Branche:
 Projektmanagement, Produktmanagement, Fertigungssteuerung, Prozessanalyse

Stellenangebote:
 Praktikum im Projektmanagement, Prozessanalyse

Team7
 Gewerbepark 1
 4742
 Pram
 AT
 www.team7.at

Wirtschaft

BWL	<input type="checkbox"/>
MA	<input type="checkbox"/>
WMA	<input type="checkbox"/>

Technik

EIT	<input type="checkbox"/>	KT	<input type="checkbox"/>
EGT	<input type="checkbox"/>	MEC	<input type="checkbox"/>
HA	<input checked="" type="checkbox"/>	Dual	<input type="checkbox"/>
HT	<input checked="" type="checkbox"/>	MB	<input type="checkbox"/>
INF	<input type="checkbox"/>	WI	<input type="checkbox"/>
IAB	<input type="checkbox"/>	WIF	<input type="checkbox"/>

Gestaltung

INN	<input type="checkbox"/>
-----	--------------------------

Gesundheit

MGW	<input type="checkbox"/>
-----	--------------------------

TELIS FINANZ AG

Die TELIS FINANZ AG steht für eine TÜV-geprüfte professionelle Unternehmensberatung für Kleingewerbe und private Haushalte. Die TELIS Finanz ist Deutschlands größter unabhängiger Finanzdienstleister mit Sitz in Regensburg und ca. 165 Kanzleien quer durch die Bundesländer verteilt. Die Dienstleistung orientiert sich an den Grundsätzen der professionellen Unternehmensberatung in Handel und Industrie und bietet Konzepte rund um die Themen Geld, Finanzen, Vorsorge und Lebenshaltungskosten. Der Vorteil für die Mandanten liegt meist bei mehr als 3.000 Euro pro Jahr. Im Außendienst sind deutschlandweit mehr als 850 Berater in allen Bereichen der Finanz- und Vermögensplanung im Einsatz, im Backoffice unterstützen ca. 250 Mitarbeiter dieses anspruchsvolle Beratungskonzept.

Frau Michaela Duschl
+49 80263959792
michaela.duschl@telis-finanz.de

Stellenangebote:
Praktikum im Vertrieb
Werkstudentenstelle im Vertrieb
Offene Stellen:
Assistent des Unternehmensberaters, Unternehmensberater für den privaten Haushalt

Branche:
Personalmanagement, Vertrieb, Referenzmarketing, Finanz und Vorsorgedienstleistung

TELIS FINANZ AG
Industriestraße 22
83734
Hausham
DE
www.telis-finanz.de

Wirtschaft

BWL	<input checked="" type="checkbox"/>
MA	<input checked="" type="checkbox"/>
WMA	<input type="checkbox"/>

Technik

EIT	<input type="checkbox"/>	KT	<input type="checkbox"/>
EGT	<input type="checkbox"/>	MEC	<input type="checkbox"/>
HA	<input type="checkbox"/>	Dual	<input type="checkbox"/>
HT	<input type="checkbox"/>	MB	<input type="checkbox"/>
INF	<input type="checkbox"/>	WI	<input type="checkbox"/>
IAB	<input type="checkbox"/>	WIF	<input type="checkbox"/>

Gestaltung

INN	<input checked="" type="checkbox"/>
-----	-------------------------------------

Gesundheit

MGW	<input type="checkbox"/>
-----	--------------------------

TM Ausbau GmbH

1963 schlug die Geburtsstunde der heutigen TM Ausbau GmbH. Hans Bommer gründete sein Familienunternehmen gemäß dem Motto "unsere Spur ist die Überholspur" und machte TM zu einem der führenden Komplettanbieter im Innenausbau. Mittlerweile macht die TM Gruppe einen Umsatz von mehr als 130 Mio. Euro pro Jahr und beschäftigt derzeit 360 Mitarbeiter an insgesamt sieben Standorten. Mit der Erfahrung aus mehr als 51 Jahren Innenausbau unterstützen wir Bauherren sowie Architekten bei Projekten jeder Form und Größenordnung.

Im Jahre 2011 wurde die Barbara Bommer Stiftung gegründet, in die Anteile der TM Ausbau GmbH eingebracht wurden. Durch diesen Schritt leben wir weiterhin die Kombination aus Wachstum und sozialer Verantwortung.



Herr Maximilian Wenzelburger
+49 8980093650
wenzelburger@tm-ausbau.eu

Branche:
Innenausbau

TM Ausbau GmbH
Boschstraße 2a
82178
Puchheim
DE
www.tm-gruppe.eu

Stellenangebote:

Praktika in der Abwicklung von Ausbauprojekten
Bachelorarbeit zu aktuellen Themen Rund um das Thema Ausbau
Offene Stellen:
Jungbauleiter, Arbeitsvorbereitung, Kalkulation

Wirtschaft

BWL	<input type="checkbox"/>
MA	<input type="checkbox"/>
WMA	<input type="checkbox"/>

Technik

EIT	<input type="checkbox"/>	KT	<input type="checkbox"/>
EGT	<input type="checkbox"/>	MEC	<input type="checkbox"/>
HA	<input checked="" type="checkbox"/>	Dual	<input type="checkbox"/>
HT	<input type="checkbox"/>	MB	<input type="checkbox"/>
INF	<input type="checkbox"/>	WI	<input type="checkbox"/>
IAB	<input checked="" type="checkbox"/>	WIF	<input type="checkbox"/>

Gestaltung

INN	<input type="checkbox"/>
-----	--------------------------

Gesundheit

MGW	<input type="checkbox"/>
-----	--------------------------



1. Messetag

United Parcel Service Deutschland Inc. & Co. OHG

Jeden Tag stellt UPS rund 15 Millionen Sendungen in über 200 Länder und Gebiete der Erde zu. Wir bewegen Güter, Kapital und Informationen. Um die Welt des Handels zu synchronisieren, geben über 400.000 Mitarbeiterinnen und Mitarbeiter für unsere Kunden ihr Bestes. Bald vielleicht auch Sie?

Herr Thomas Stamm
+49 170-7977043
thomas.stamm@europe.ups.com

Stellenangebote:
Teilzeitkraft (m/w) in der Paketsortierung als Studentenjob
Offene Stellen:
Account Executive (m/w) in Süddeutschland,
Management Trainee (m/w) in Süddeutschland

Branche:
Logistik

United Parcel Service Deutschland Inc. & Co. OHG
Äußere Oberaustraße 24
83026
Rosenheim
DE
www.ups-job.de

Wirtschaft

Technik

Gestaltung

Gesundheit

BWL
MA
WMA

EIT KT
EGT MEC
HA Dual
HT MB
INF WI
IAB WIF

INN

MGW

R 78



KARRIERECHANCEN

Egal, ob während des Studiums als studentische Teilzeitkraft (m/w) in unserer Paketsortierung oder nach absolviertem Studium als Management Trainee (m/w) oder als Vertriebsmitarbeiter/in im Außendienst - bei UPS haben Sie beste Karrierechancen im Umfeld eines global agierenden Konzerns.



**United Parcel Service
Deutschland Inc. & Co. OHG
Herr Thomas Stamm
Äußere Oberastr. 24, 83026 Rosenheim
E-Mail: thomas.stamm@europe.ups.com**

www.ups-job.de

univativ GmbH Co. KG

univativ ist ein Dienstleistungsunternehmen für Projekt- und Prozessunterstützung in den Bereichen IT-Services & Development, Business-Research & Assistance sowie Engineering-Support. An zehn Standorten (u.a. München) bieten wir engagierten Studenten und Absolventen die Möglichkeit, innovative Projekte bei Konzerngesellschaften und mittelständischen Unternehmen umzusetzen.

Frau Mirbeth
 +49 89 3090 54 88 0
 bewerbung_muenchen@univativ.de

Stellenangebote:
 Praktika: Personal, Account-/ Projektmanagement
 Studentenjobs in allen Bereichen
 Offene Stellen:
 Verschiedene Einstiegspositionen

univativ GmbH & Co. KG
 Streifeldstraße 37
 81673
 München
 DE
 www.univativ.de

Wirtschaft

BWL	<input checked="" type="checkbox"/>
MA	<input type="checkbox"/>
WMA	<input checked="" type="checkbox"/>

Technik

EIT	<input checked="" type="checkbox"/>	KT	<input type="checkbox"/>
EGT	<input type="checkbox"/>	MEC	<input type="checkbox"/>
HA	<input type="checkbox"/>	Dual	<input type="checkbox"/>
HT	<input type="checkbox"/>	MB	<input type="checkbox"/>
INF	<input checked="" type="checkbox"/>	WI	<input checked="" type="checkbox"/>
IAB	<input type="checkbox"/>	WIF	<input checked="" type="checkbox"/>

Gestaltung

INN	<input type="checkbox"/>
-----	--------------------------

Gesundheit

MGW	<input type="checkbox"/>
-----	--------------------------

R 79





1. Messetag

Vedder Munich GmbH

Als traditionsreiches Unternehmen mit internationaler Konzernzugehörigkeit sind wir mit über 300 Mitarbeitern an zwei Standorten spezialisiert auf den hochwertigen Innenausbau von Luxusyachten, Privatjets und Residenzen weltweit. Wir begegnen den komplexen Projekten mit Leidenschaft und Perfektion, mit Handwerk und Technologien. Die wichtigste Grundlage unserer Erfolge sind Menschen, die sehr engagiert unsere Ziele und Firmenphilosophie teilen, leben und umsetzen, indem sie das tun, was sie am besten können.

Herr Markus von Miller
 +49 9933/9100
 markus.vonmiller@vedder.net

Stellenangebote:
 Ausbildung zum Schreiner in
 Kombination mit dualem Studium an der
 Hochschule

Branche:
 Projektmanagement

Vedder Munich GmbH
 Wallersdorfer Straße 17
 94522
 Wallersdorf-Haidlfing
 DE
 www.vedder.net

Wirtschaft

Technik

Gestaltung

Gesundheit

BWL	
MA	
WMA	

EIT		KT	
EGT		MEC	
HA		Dual	
HT	x	MB	
INF		WI	
IAB	x	WIF	

INN	
-----	--

MGW	
-----	--

S 37

Wilhelm Gronbach GmbH

Wir sind Zulieferer und Markenunternehmen zugleich. Unsere Leistungspalette reicht von Bauteilen für Möbel und Hausgeräte bis hin zu patentierten Eigenprodukten wie dem neuen Sockelsauger aus dem Hause Gronbach.

Wir zählen zu den Besten unserer Branche und entwickeln Produkte, die den Menschen dienen. Wir arbeiten in Teams mit flachen Hierarchien und sind offen für Talente, die auch mal querdenken. Neugierig geworden? Dann komm zu Gronbach! Bei uns findest du Freiraum für Ideen und lernst Arbeitsweisen kennen, die alles andere als engstirnig sind.



Frau Sabine Willnhammer
 +49 8071 /915-215
 sabine.willnhammer@gronbach.de

Branche:
 Metallindustrie

Wilhelm Gronbach GmbH
 Am Burgfrieden 2
 83512
 Wasserburg am Inn
 DE
 www.gronbach.com

Stellenangebote:
 Praktika in verschiedenen Bereichen im In- & Ausland
 Verschiedene
 Werkstudententätigkeiten
 Abschlussarbeiten in verschiedenen Bereichen im In- & Ausland

Wirtschaft	Technik	Gestaltung	Gesundheit																																		
<table border="1"> <tr><td>BWL</td><td><input checked="" type="checkbox"/></td></tr> <tr><td>MA</td><td><input type="checkbox"/></td></tr> <tr><td>WMA</td><td><input type="checkbox"/></td></tr> </table>	BWL	<input checked="" type="checkbox"/>	MA	<input type="checkbox"/>	WMA	<input type="checkbox"/>	<table border="1"> <tr><td>EIT</td><td><input type="checkbox"/></td><td>KT</td><td><input checked="" type="checkbox"/></td></tr> <tr><td>EGT</td><td><input checked="" type="checkbox"/></td><td>MEC</td><td><input checked="" type="checkbox"/></td></tr> <tr><td>HA</td><td><input type="checkbox"/></td><td>Dual</td><td><input type="checkbox"/></td></tr> <tr><td>HT</td><td><input type="checkbox"/></td><td>MB</td><td><input type="checkbox"/></td></tr> <tr><td>INF</td><td><input type="checkbox"/></td><td>WI</td><td><input checked="" type="checkbox"/></td></tr> <tr><td>IAB</td><td><input type="checkbox"/></td><td>WIF</td><td><input type="checkbox"/></td></tr> </table>	EIT	<input type="checkbox"/>	KT	<input checked="" type="checkbox"/>	EGT	<input checked="" type="checkbox"/>	MEC	<input checked="" type="checkbox"/>	HA	<input type="checkbox"/>	Dual	<input type="checkbox"/>	HT	<input type="checkbox"/>	MB	<input type="checkbox"/>	INF	<input type="checkbox"/>	WI	<input checked="" type="checkbox"/>	IAB	<input type="checkbox"/>	WIF	<input type="checkbox"/>	<table border="1"> <tr><td>INN</td><td><input type="checkbox"/></td></tr> </table>	INN	<input type="checkbox"/>	<table border="1"> <tr><td>MGW</td><td><input type="checkbox"/></td></tr> </table>	MGW	<input type="checkbox"/>
BWL	<input checked="" type="checkbox"/>																																				
MA	<input type="checkbox"/>																																				
WMA	<input type="checkbox"/>																																				
EIT	<input type="checkbox"/>	KT	<input checked="" type="checkbox"/>																																		
EGT	<input checked="" type="checkbox"/>	MEC	<input checked="" type="checkbox"/>																																		
HA	<input type="checkbox"/>	Dual	<input type="checkbox"/>																																		
HT	<input type="checkbox"/>	MB	<input type="checkbox"/>																																		
INF	<input type="checkbox"/>	WI	<input checked="" type="checkbox"/>																																		
IAB	<input type="checkbox"/>	WIF	<input type="checkbox"/>																																		
INN	<input type="checkbox"/>																																				
MGW	<input type="checkbox"/>																																				

A 12

Wolf GmbH

Die Wolf-Gruppe ist einer der führenden Anbieter von Heiz-, Klima-, Lüftungs- und Solartechnik in Europa. Mit 1750 Mitarbeitern und Partnern entwickelt, fertigt und vertreibt Wolf innovative Gebäudetechnik und Energiesparsysteme für unterschiedlichste Einsatzgebiete. Firmensitz ist Mainburg in der Hallertau / Bayern. 2013 erwirtschaftete das Unternehmen einen Umsatz von rund 354 Millionen Euro.

Herr Rudolf Paintner
 +49 8751740
 karriere@wolf-heiztechnik.de

- Stellenangebote:
- Praktikum in technischen Bereichen,
 - Praktikum in kaufmännischen Bereichen
 - Werkstudent in verschiedenen Bereichen,
 - Abschlussarbeiten in technischen Bereichen
 - Offene Stellen:
 - Ferienarbeiter in der Produktion
 - Young Professional (w/m) in verschiedenen Bereichen

Branche:
 Maschinenbau

Wolf GmbH
 Industriestr. 1
 84048
 Mainburg
 DE
www.wolf-heiztechnik.de

S 19

Wirtschaft

BWL	<input checked="" type="checkbox"/>
MA	<input type="checkbox"/>
WMA	<input type="checkbox"/>

Technik

EIT	<input checked="" type="checkbox"/>	KT	<input type="checkbox"/>
EGT	<input checked="" type="checkbox"/>	MEC	<input type="checkbox"/>
HA	<input type="checkbox"/>	Dual	<input type="checkbox"/>
HT	<input type="checkbox"/>	MB	<input type="checkbox"/>
INF	<input type="checkbox"/>	WI	<input checked="" type="checkbox"/>
IAB	<input type="checkbox"/>	WIF	<input type="checkbox"/>

Gestaltung

INN	<input type="checkbox"/>
-----	--------------------------

Gesundheit

MGW	<input type="checkbox"/>
-----	--------------------------



Konrad Knoblauch GmbH

Wir sind ein international tätiges Unternehmen für Laden- und Objekteinrichtung mit 220 Mitarbeitern, Firmensitz in Markdorf und Gera. Mit unseren drei Kompetenzen Ladenbau, Designkonzepte und Spezialwerkstatt bieten wir den Kunden optional ein umfassendes Portfolio, von der Planung bis zur schlüsselfertigen Übergabe. Zusätzlich treten wir als Generalunternehmer auf und koordinieren alle Baugewerke bis zur Geschäftseröffnung

Frau Renate Geßler
 +49 75449530361
 gessler@knoblauch.eu

Stellenangebote:
 Praktika im Bereich Holztechnik/Innenausbau, Projektmanagement, Innenarchitektur

Branche:
 Holztechnik, Innenarchitektur, Architektur, Schreiner, Schlosser, Projektmanagement

Konrad Knoblauch GmbH
 Zeppelinstr. 8-12
 88677
 Markdorf
 DE
 www.knoblauch.eu

Wirtschaft

BWL	
MA	
WMA	

Technik

EIT		KT	
EGT		MEC	
HA		Dual	
HT		MB	
INF		WI	
IAB		WIF	

Gestaltung

INN	
-----	--

Gesundheit

MGW	
-----	--

forum-holzkarriere

HolzundKarriere Die Plattform für Karrieren in der
Holzwirtschaft.

Frau Daniela Alversammer
+49 8681 / 471544
Daniela.Alversammer@forum-holz.com

forum-holzkarriere
Postfach 474
CH-2501
Biel
CH
www.holzkarriere.com

Wirtschaft

BWL	
MA	
WMMA	

Technik

EIT		KT	
EGT		MEC	
HA		Dual	
HT		MB	
INF		WI	
IAB		WIF	

Gestaltung

INN	
-----	--

Gesundheit

MGW	
-----	--



Stela Laxhuber GmbH

Die STELA Laxhuber GmbH ist ein international fokussierendes Unternehmen, das im Bereich der Trocknungstechnik tätig ist. Durch die Professionalität und Qualität unserer Anlagen haben wir uns Marktführer von Trocknungsanlagen weltweit etabliert. Unser Kundekreis kommt aus dem Agrar- und Industriebereich, darunter auch branchenübergreifende Unternehmen.

Branche:
Maschinenbau

Herr Rainer Hettwer
+49 8724/899-31
personal@stela.de

Stela Laxhuber GmbH
Öttingerstr. 2
84323
Massing
DE
www.stela.de

Stellenangebote:
Praktikum/Werkstudenten/
Abschlussarbeiten für den
Fachbereich Maschinenbau/
Produktionstechnik, Praktikum für den Fachbereich
Elektrotechnik/Energie- und
Automatisierungstechnik

Wirtschaft	Technik	Gestaltung	Gesundheit																																		
<table border="1"> <tr><td>BWL</td><td><input type="checkbox"/></td></tr> <tr><td>MA</td><td><input type="checkbox"/></td></tr> <tr><td>WMA</td><td><input type="checkbox"/></td></tr> </table>	BWL	<input type="checkbox"/>	MA	<input type="checkbox"/>	WMA	<input type="checkbox"/>	<table border="1"> <tr><td>EIT</td><td><input checked="" type="checkbox"/></td><td>KT</td><td><input type="checkbox"/></td></tr> <tr><td>EGT</td><td><input type="checkbox"/></td><td>MEC</td><td><input checked="" type="checkbox"/></td></tr> <tr><td>HA</td><td><input type="checkbox"/></td><td>Dual</td><td><input checked="" type="checkbox"/></td></tr> <tr><td>HT</td><td><input checked="" type="checkbox"/></td><td>MB</td><td><input type="checkbox"/></td></tr> <tr><td>INF</td><td><input type="checkbox"/></td><td>WI</td><td><input checked="" type="checkbox"/></td></tr> <tr><td>IAB</td><td><input type="checkbox"/></td><td>WIF</td><td><input type="checkbox"/></td></tr> </table>	EIT	<input checked="" type="checkbox"/>	KT	<input type="checkbox"/>	EGT	<input type="checkbox"/>	MEC	<input checked="" type="checkbox"/>	HA	<input type="checkbox"/>	Dual	<input checked="" type="checkbox"/>	HT	<input checked="" type="checkbox"/>	MB	<input type="checkbox"/>	INF	<input type="checkbox"/>	WI	<input checked="" type="checkbox"/>	IAB	<input type="checkbox"/>	WIF	<input type="checkbox"/>	<table border="1"> <tr><td>INN</td><td><input type="checkbox"/></td></tr> </table>	INN	<input type="checkbox"/>	<table border="1"> <tr><td>MGW</td><td><input type="checkbox"/></td></tr> </table>	MGW	<input type="checkbox"/>
BWL	<input type="checkbox"/>																																				
MA	<input type="checkbox"/>																																				
WMA	<input type="checkbox"/>																																				
EIT	<input checked="" type="checkbox"/>	KT	<input type="checkbox"/>																																		
EGT	<input type="checkbox"/>	MEC	<input checked="" type="checkbox"/>																																		
HA	<input type="checkbox"/>	Dual	<input checked="" type="checkbox"/>																																		
HT	<input checked="" type="checkbox"/>	MB	<input type="checkbox"/>																																		
INF	<input type="checkbox"/>	WI	<input checked="" type="checkbox"/>																																		
IAB	<input type="checkbox"/>	WIF	<input type="checkbox"/>																																		
INN	<input type="checkbox"/>																																				
MGW	<input type="checkbox"/>																																				



Agentur für Arbeit

Das Beratungs- und Vermittlungsteam der Agentur für Arbeit unterstützt und informiert Sie bei Ihrer Suche nach einer Arbeitsstelle. Auch bei einer beruflichen Umorientierung stehen wir Ihnen mit Rat und Tat zur Seite und bieten Ihnen unter anderem bei (drohender) Arbeitslosigkeit finanzielle Unterstützung an. Auf unserer Homepage finden Sie die Jobbörse und ein vielfältiges Angebot an Informationen und Tipps zu den Themen: Arbeit und Beruf; Jobsuche; Bewerbungstraining für Akademiker; Selbständigkeit; Weiterbildung; Präsenzvermittler im BiZ

Jeden Mittwochnachmittag von 13:00 – 16:00 Uhr steht ein/e Arbeitsvermittler/in der Arbeitsagentur Rosenheim am Beraterplatz im BiZ – ohne vorherige Terminvereinbarung – für Fragen zur Verfügung.

Sprechzeiten der Berufsberatung für akademische Berufe

Jeden ersten Donnerstag im Monat (13:00 – 18:00 Uhr) stehen Ihnen Berater/innen für akademische Berufe zur Beantwortung verschiedener Fragen rund um das Thema „Studium und Beruf“ zur Verfügung – ohne Termin!

Herr Grün
+49 8004555500
rosenheim.151-akademiker@arbeitsagentur.de

Stellenangebote:

Zweijähriges Traineeprogramm zur Vorbereitung auf die Tätigkeit als Führungskraft der Bundesagentur für Arbeit

Branche:
Beratung und Vermittlung

Agentur für Arbeit
Wittelsbacherstr.57
83022
Rosenheim
DE
www.arbeitsagentur.de

Wirtschaft

BWL	
MA	
WMA	

Technik

EIT		KT	
EGT		MEC	
HA		Dual	
HT		MB	
INF		WI	
IAB		WIF	

Gestaltung

INN	
-----	--

Gesundheit

MGW	
-----	--

S 55

ADAC Vertriebsagentur - samway GmbH & Co. KG

Unser Angebot für die jungen Besucher besteht aus zwei Teilen:
 1. Der ADAC Süd- und Nordbayern suchen jedes Jahr Auszubildende für verschiedene Bereiche. (z.B. Kauffrau/-mann für Büro-management, Tourismuskauffrau/-mann)
 Darüber informieren wir die Besucher auf der Messe und vermitteln Interessenten an die entsprechenden Ansprechpartner.
 2. Der ADAC schenkt Schülern und Studenten bis 25 Jahren mind. ein Jahr beitragsfreie ADAC-Mitgliedschaft inkl. einem kostenlosen Fahrsicherheitstraining. Ein sinnvolles Geschenk für den Start ins Berufsleben und in die Mobilität. Die Mitgliedschaft ist bis zum 19. Geburtstag beitragsfrei, alle ab 18 erhalten 1 Jahr beitragsfrei. Die Leistungen des ADAC, wie Pannenn- und Unfallhilfe, Abschleppen, Bergung entsprechen der regulären Mitgliedschaft.

Frau Mößnang
 +49 8261730790
 ina.moessnang@sam-way.de

Branche:
 Automobilclub bzw. Dienstleistung

ADAC Vertriebsagentur - samway GmbH & Co. KG
 Steinstraße 2
 87719
 Mindelheim
 DE
 www.sam-way.de

Stellenangebote:
 Praktikum im Vertrieb
 Offene Stellen:
 Ausbildungsplätze Versicherungskauffrau/-mann, Kauffrau/-mann für Tourismus

Wirtschaft	Technik	Gestaltung	Gesundheit																																		
<table border="1"> <tr><td>BWL</td><td><input type="checkbox"/></td></tr> <tr><td>MA</td><td><input type="checkbox"/></td></tr> <tr><td>WMA</td><td><input type="checkbox"/></td></tr> </table>	BWL	<input type="checkbox"/>	MA	<input type="checkbox"/>	WMA	<input type="checkbox"/>	<table border="1"> <tr><td>EIT</td><td><input type="checkbox"/></td><td>KT</td><td><input type="checkbox"/></td></tr> <tr><td>EGT</td><td><input type="checkbox"/></td><td>MEC</td><td><input type="checkbox"/></td></tr> <tr><td>HA</td><td><input type="checkbox"/></td><td>Dual</td><td><input type="checkbox"/></td></tr> <tr><td>HT</td><td><input type="checkbox"/></td><td>MB</td><td><input type="checkbox"/></td></tr> <tr><td>INF</td><td><input type="checkbox"/></td><td>WI</td><td><input type="checkbox"/></td></tr> <tr><td>IAB</td><td><input type="checkbox"/></td><td>WIF</td><td><input type="checkbox"/></td></tr> </table>	EIT	<input type="checkbox"/>	KT	<input type="checkbox"/>	EGT	<input type="checkbox"/>	MEC	<input type="checkbox"/>	HA	<input type="checkbox"/>	Dual	<input type="checkbox"/>	HT	<input type="checkbox"/>	MB	<input type="checkbox"/>	INF	<input type="checkbox"/>	WI	<input type="checkbox"/>	IAB	<input type="checkbox"/>	WIF	<input type="checkbox"/>	<table border="1"> <tr><td>INN</td><td><input type="checkbox"/></td></tr> </table>	INN	<input type="checkbox"/>	<table border="1"> <tr><td>MGW</td><td><input type="checkbox"/></td></tr> </table>	MGW	<input type="checkbox"/>
BWL	<input type="checkbox"/>																																				
MA	<input type="checkbox"/>																																				
WMA	<input type="checkbox"/>																																				
EIT	<input type="checkbox"/>	KT	<input type="checkbox"/>																																		
EGT	<input type="checkbox"/>	MEC	<input type="checkbox"/>																																		
HA	<input type="checkbox"/>	Dual	<input type="checkbox"/>																																		
HT	<input type="checkbox"/>	MB	<input type="checkbox"/>																																		
INF	<input type="checkbox"/>	WI	<input type="checkbox"/>																																		
IAB	<input type="checkbox"/>	WIF	<input type="checkbox"/>																																		
INN	<input type="checkbox"/>																																				
MGW	<input type="checkbox"/>																																				

560

AKDB AöR

Die AKDB ist einer der wenigen deutschlandweiten Spezialanbieter von Kommunal-SW und gleichzeitig Marktführer. Sie betreibt als einziges Softwarehaus Eigenentwicklung für alle Kernbereiche der Kommunalverwaltung. Die AKDB ist Know-how-Zentrum für Beratung, Betreuung, Verkauf und Schulung.

Produkte/ Dienstleistungen: SW für die Bereiche Finanzen, Personal, Einwohner, GIS, Soziales, Verkehr, öffentliche Sicherheit und Ordnung

Umsatz: 80,00 Mio EUR

Mitarbeiter: 780

Hauptsitz: München

Standorte: Deutschland

Branche:

öffentlicher Sektor, IT, Telekommunikation, Software Hersteller

Frau Adelinde Wieland
+49 89 59031557
adelinde.wieland@akdb.de

AKDB AöR
Hansastraße 12-16
80686
München
www.akdb.de

Wirtschaft

Technik

Gestaltung

Gesundheit

BWL	x
MA	
WMA	

EIT		KT	
EGT		MEC	
HA		Dual	
HT		MB	
INF	x	WI	
IAB		WIF	x

INN	
-----	--

MGW	
-----	--

AKE Knebel GmbH & Co. KG

AKE Knebel ist mit über 50 jähriger Unternehmenstradition und mehr als 500 Mitarbeiterinnen und Mitarbeitern in Balingen und mehreren Niederlassungen im In- und Ausland einer der bedeutendsten Hersteller qualitativ hochwertiger hartmetall- und diamantbestückter Werkzeuge für die Holz-, Kunststoff- und Metallbearbeitung.

Unser nachhaltiger Erfolg ist darauf zurückzuführen, dass wir unseren Kunden maßgeschneiderte Problemlösungen anbieten können. Für die Entwicklung und Produktion unserer Produkte, die kompetente Beratung und den weltweiten Vertrieb sind wir auf qualifizierte und engagierte Mitarbeiterinnen und Mitarbeiter angewiesen. Wir bieten Ihnen eine langfristige Perspektive für Ihre Weiterbildung, ein angenehmes Arbeitsklima und die Mitwirkung in einem erfolgreichen Unternehmen.

Herr Markus Raumann
+49 7433/261-373
karriere@ake.de

Branche:
Metall

AKE Knebel GmbH & Co. KG
Hölzlestraße 14 + 16
72336
Balingen
DE
www.ake.de

Wirtschaft

BWL	<input type="checkbox"/>
MA	<input type="checkbox"/>
WMA	<input type="checkbox"/>

Technik

EIT	<input type="checkbox"/>	KT	<input type="checkbox"/>
EGT	<input type="checkbox"/>	MEC	<input type="checkbox"/>
HA	<input type="checkbox"/>	Dual	<input checked="" type="checkbox"/>
HT	<input type="checkbox"/>	MB	<input checked="" type="checkbox"/>
INF	<input type="checkbox"/>	WI	<input checked="" type="checkbox"/>
IAB	<input type="checkbox"/>	WIF	<input type="checkbox"/>

Gestaltung

INN	<input type="checkbox"/>
-----	--------------------------

Gesundheit

MGW	<input type="checkbox"/>
-----	--------------------------

AlzChem AG

Die AlzChem Gruppe setzt sich zusammen aus der AlzChem AG und deren Tochtergesellschaften NIGU Chemie GmbH in Waldkraiburg, AlzChem International GmbH, AlzChem Stahltechnik GmbH und den Vertriebsgesellschaften AlzChem LLC in Atlanta, USA und AlzChem Shanghai Co. Ltd. In Shanghai, China. Sitz der AlzChem ist im oberbayerischen Trostberg, Landkreis Traunstein. Die AlzChem AG ist mit mehr als 1.400 Mitarbeitern und einem Jahresumsatz von etwa 295 Millionen Euro ein international tätiges Chemieunternehmen.

Ein Schwerpunkt der AlzChem ist die NCN-Chemie, die für Produkte mit typischer Stickstoff-Kohlenstoff-Stickstoff-Bindung steht. Anwendungen finden diese Produkte in der Ernährung, Landwirtschaft, Feinchemie, Metallurgie oder im Automobilbau. Mehr zur AlzChem lesen Sie unter www.alzchem.de

Herr Michael Mack
 +49 8621/86-2310
michael.mack@alzchem.com

Stellenangebote:
 Praktikum Personal & Soziales

Branche:
 Produktion und Technik, Controlling, Personal und Soziales

AlzChem AG
 Dr.-Albert-Frank-Straße 32
 83308
 Trostberg
 DE
<http://www.alzchem.de/de/karriere>

Wirtschaft

BWL	<input checked="" type="checkbox"/>
MA	<input type="checkbox"/>
WMA	<input type="checkbox"/>

Technik

EIT	<input checked="" type="checkbox"/>	KT	<input type="checkbox"/>
EGT	<input type="checkbox"/>	MEC	<input type="checkbox"/>
HA	<input type="checkbox"/>	Dual	<input type="checkbox"/>
HT	<input type="checkbox"/>	MB	<input checked="" type="checkbox"/>
INF	<input type="checkbox"/>	WI	<input checked="" type="checkbox"/>
IAB	<input type="checkbox"/>	WIF	<input type="checkbox"/>

Gestaltung

INN	<input type="checkbox"/>
-----	--------------------------

Gesundheit

MGW	<input type="checkbox"/>
-----	--------------------------

R 63

artcodix UG

Wir sind ein junges Unternehmen, das sich auf die Entwicklung von Webseiten und Portalen spezialisiert hat. Wir konzipieren in einem kleinen Team moderne Lösungen passend für individuelle Anforderungen. Es ist unser Anspruch schnell und persönlich zu agieren.

Herr Sebastian Rupp
 017680206912
 sr@artcodix.com

Branche:
 Informatik, IT

artcodix UG
 Franziska-Zellner-Weg 71
 85567
 Grafing
 DE
<http://www.artcodix.com>

Wirtschaft	Technik	Gestaltung	Gesundheit
BWL <input type="checkbox"/> MA <input type="checkbox"/> VWMA <input type="checkbox"/>	EIT <input checked="" type="checkbox"/> KT <input type="checkbox"/> EGT <input type="checkbox"/> MEC <input type="checkbox"/> HA <input type="checkbox"/> Dual <input type="checkbox"/> HT <input type="checkbox"/> MB <input type="checkbox"/> INF <input checked="" type="checkbox"/> WI <input type="checkbox"/> IAB <input type="checkbox"/> WIF <input checked="" type="checkbox"/>	INN <input type="checkbox"/>	MGW <input type="checkbox"/>

R 76

AUER Packaging GmbH



Frau Saskia Spindler
 +49 8075 91 333 246
 saskia.spindler@auer-packaging.com

Die AUER PACKAGING GmbH mit Hauptsitz in Amerang (Oberbayern) ist auf die Produktion und den Vertrieb von Transport- und Lagerbehältern aus Kunststoff spezialisiert. Das Unternehmen bietet branchenübergreifend hochwertige Produkte für die Lagerung und den Transport von festen und flüssigen Materialien in jeglicher Größe.

Das Lieferprogramm reicht von Sichtlagerkästen, Regal- und Materialflusskästen (C-Teile) für Regallager über runde oder ovale Container für die Chemie- und Lebensmittelindustrie bis hin zu stapelbaren KLT-Behälter, Großladungsträgern, Eurobehältern sowie Paletten in diversen Größen und Ausführungen.

- Stellenangebote:
 Praktikum im Marketing, Praktikum im Vertrieb,
 Praktikum Produktdesign, Praktikum Produktion
 Werkstudentenstelle in der
 Produktion
 Bachelorarbeit im Bereich Webentwicklung,
 Bachelorarbeit im Bereich E-Commerce

Branche:
 Kunststofftechnik

AUER Packaging GmbH
 Am Kroit 25-27
 83123
 Amerang
 DE
 www.auer-packaging.com

Wirtschaft

BWL	<input checked="" type="checkbox"/>
MA	<input type="checkbox"/>
WMA	<input type="checkbox"/>

Technik

EIT	<input type="checkbox"/>	KT	<input checked="" type="checkbox"/>
EGT	<input type="checkbox"/>	MEC	<input type="checkbox"/>
HA	<input type="checkbox"/>	Dual	<input type="checkbox"/>
HT	<input type="checkbox"/>	MB	<input type="checkbox"/>
INF	<input checked="" type="checkbox"/>	WI	<input type="checkbox"/>
IAB	<input type="checkbox"/>	WIF	<input type="checkbox"/>

Gestaltung

INN	<input type="checkbox"/>
-----	--------------------------

Gesundheit

MGW	<input type="checkbox"/>
-----	--------------------------

S 42

Baierl & Demmelhuber Innenausbau GmbH

baierl + demmelhuber bietet integrierte Systemlösungen im hochwertigen und professionellen Innenausbau – im Einzelgewerk oder als schlüsselfertige Gesamtleistungen. Mit über 400 Mitarbeitern an fünf Standorten, davon 53 Lehrlinge in 11 verschiedenen Berufen, werden internationale Kunden in ganz Europa - und darüber hinaus - betreut. Retail-Projekte wie die Flagship-Stores von Louis Vuitton in München und Wien gehören dabei ebenso zum Portfolio wie die exklusiven Flughafen-Lounges von Emirates, Industriekunden wie Carl Zeiss und die VW-Gruppe oder öffentliche Großprojekte wie das Militärhistorische Museum Dresden. 2014 erwirtschaftete B+D damit einen Umsatz von über 105 Mio Euro.



Herr Philipp Heiss
 +498631 9001 250
 p.heiss@demmelhuber.de

Branche:
 Internationaler Innenausbau und Komplettausbau

Baierl & Demmelhuber Innenausbau GmbH
 Cranachstraße 5
 84513
 Töging am Inn
 DE
 www.demmelhuber.de

Wirtschaft	Technik	Gestaltung	Gesundheit																																		
<table border="1"> <tr><td>BWL</td><td><input type="checkbox"/></td></tr> <tr><td>MA</td><td><input type="checkbox"/></td></tr> <tr><td>WMA</td><td><input type="checkbox"/></td></tr> </table>	BWL	<input type="checkbox"/>	MA	<input type="checkbox"/>	WMA	<input type="checkbox"/>	<table border="1"> <tr><td>EIT</td><td><input type="checkbox"/></td><td>KT</td><td><input type="checkbox"/></td></tr> <tr><td>EGT</td><td><input type="checkbox"/></td><td>MEC</td><td><input type="checkbox"/></td></tr> <tr><td>HA</td><td><input type="checkbox"/></td><td>Dual</td><td><input type="checkbox"/></td></tr> <tr><td>HT</td><td><input checked="" type="checkbox"/></td><td>MB</td><td><input type="checkbox"/></td></tr> <tr><td>INF</td><td><input type="checkbox"/></td><td>WI</td><td><input checked="" type="checkbox"/></td></tr> <tr><td>IAB</td><td><input checked="" type="checkbox"/></td><td>WIF</td><td><input type="checkbox"/></td></tr> </table>	EIT	<input type="checkbox"/>	KT	<input type="checkbox"/>	EGT	<input type="checkbox"/>	MEC	<input type="checkbox"/>	HA	<input type="checkbox"/>	Dual	<input type="checkbox"/>	HT	<input checked="" type="checkbox"/>	MB	<input type="checkbox"/>	INF	<input type="checkbox"/>	WI	<input checked="" type="checkbox"/>	IAB	<input checked="" type="checkbox"/>	WIF	<input type="checkbox"/>	<table border="1"> <tr><td>INN</td><td><input type="checkbox"/></td></tr> </table>	INN	<input type="checkbox"/>	<table border="1"> <tr><td>MGW</td><td><input type="checkbox"/></td></tr> </table>	MGW	<input type="checkbox"/>
BWL	<input type="checkbox"/>																																				
MA	<input type="checkbox"/>																																				
WMA	<input type="checkbox"/>																																				
EIT	<input type="checkbox"/>	KT	<input type="checkbox"/>																																		
EGT	<input type="checkbox"/>	MEC	<input type="checkbox"/>																																		
HA	<input type="checkbox"/>	Dual	<input type="checkbox"/>																																		
HT	<input checked="" type="checkbox"/>	MB	<input type="checkbox"/>																																		
INF	<input type="checkbox"/>	WI	<input checked="" type="checkbox"/>																																		
IAB	<input checked="" type="checkbox"/>	WIF	<input type="checkbox"/>																																		
INN	<input type="checkbox"/>																																				
MGW	<input type="checkbox"/>																																				



Bau-Fritz GmbH & Co. KG

Die Firma Bau-Fritz GmbH & Co. KG, ein Allgäuer Holzbaun-
ternehmen, wurde 1896 als Zimmerei gegründet. Ende der
70er Jahre entstanden die ersten Voll-Werte-Häuser und die
Ausrichtung auf konsequent ökologisches Bauen. Heute sind wir
als Vorreiter eines der erfolgreichsten, ökologischen Holzbau-
unternehmen Europas und beschäftigen rund 280 Mitarbeite-
rinnen und Mitarbeiter. Der Familienbetrieb wird nunmehr in 4.
Generation von Dagmar Fritz-Kramer (kfm. Geschäftsführerin) und
Mario Reisacher (techn. Geschäftsführer) geführt. Obwohl die
Wohlfühlhäuser mit höchsten architektonischen und ökologischen
Ansprüchen in ganz Deutschland, Österreich, der Schweiz,
den Beneluxländern, Italien und in Großbritannien stehen, wird
ausschließlich in Erkheim produziert.

Frau Theresa Bersch
+49 8336 900 126
teresa.bersch@baufritz.com

Stellenangebote:
Praktikum in verschiedenen Bereichen

Branche:
Baubranche

Bau-Fritz GmbH & Co.KG
Alpenweg 26
87746
Erkheim
DE
www.baufritz.com

Wirtschaft

BWL	<input checked="" type="checkbox"/>
MA	<input type="checkbox"/>
WMA	<input type="checkbox"/>

Technik

EIT	<input type="checkbox"/>	KT	<input type="checkbox"/>
EGT	<input checked="" type="checkbox"/>	MEC	<input type="checkbox"/>
HA	<input checked="" type="checkbox"/>	Dual	<input type="checkbox"/>
HT	<input checked="" type="checkbox"/>	MB	<input type="checkbox"/>
INF	<input type="checkbox"/>	WI	<input type="checkbox"/>
IAB	<input type="checkbox"/>	WIF	<input type="checkbox"/>

Gestaltung

INN	<input type="checkbox"/>
-----	--------------------------

Gesundheit

MGW	<input type="checkbox"/>
-----	--------------------------



Brunel GmbH

Die Brunel GmbH gehört zu den international führenden Ingenieur- und Personaldienstleistern an rund 40 Standorten in Deutschland. Als Ingenieurdienstleister unterstützen wir mit rund 3.000 erfahrenen Ingenieuren, Informatikern und Technikern im deutschsprachigen Raum Technologiekonzerne ebenso wie mittelständische Unternehmen in allen technischen und kaufmännischen Bereichen. Unsere Muttergesellschaft Brunel International N.V. ist mit über 13.000 Mitarbeitern an über 100 Standorten in 40 Ländern aktiv.

Frau Svenja Bolz
+49 89 35 88 23-270
s.bolz@brunel.net

Stellenangebote:
Direkteinstieg mit Festanstellung

Branche:
Ingenieurdienstleistungen

Brunel GmbH
Mozartstraße 2
85622
Feldkirchen
DE
<http://www.brunel.de/>

Wirtschaft

Technik

Gestaltung

Gesundheit

BWL	X
MA	
WMA	

EIT	X	KT	X
EGT	X	MEC	X
HA		Dual	
HT		MB	
INF	X	WI	X
IAB		WIF	X

INN	
-----	--

MGW	
-----	--

CLEVIS GmbH

CLEVIS Group – Ihr kompetenter Ansprechpartner für HR-Consulting, Personal-Softwarelösungen und Business Research

Die CLEVIS Group vereint fundierte Expertise aus den Bereichen Human Resources (HR), HR-Software und Research. Durch diese Kombination sind wir für unsere Kunden ein zuverlässiger Partner. Wir begleiten Sie bei jedem Schritt zu einem zukunftsorientierten und effizienten HR-Management sowie zu einem Wettbewerbsvorteil durch signifikanten Wissensvorsprung.



Frau Marlene Hengster
+49 8924211118
hr@clevis.de

Branche:
Unternehmensberatung

CLEVIS GmbH
Erika-Mann-Straße 53
80636
München
DE
<http://www.clevis.de/>

Stellenangebote:

Praktika in den Bereichen
Unternehmensberatung,
Vertrieb&Marketing,HR
Werkstudenten in den Bereichen Unterneh-
mensberatung,
Vertrieb&Marketing,HR
Bachelorarbeit zum
Praktikantenspiegel

Wirtschaft

BWL	<input checked="" type="checkbox"/>
MA	<input checked="" type="checkbox"/>
WMA	<input type="checkbox"/>

Technik

EIT	<input type="checkbox"/>	KT	<input type="checkbox"/>
EGT	<input type="checkbox"/>	MEC	<input type="checkbox"/>
HA	<input type="checkbox"/>	Dual	<input type="checkbox"/>
HT	<input type="checkbox"/>	MB	<input type="checkbox"/>
INF	<input checked="" type="checkbox"/>	WI	<input type="checkbox"/>
IAB	<input type="checkbox"/>	WIF	<input checked="" type="checkbox"/>

Gestaltung

INN	<input type="checkbox"/>
-----	--------------------------

Gesundheit

MGW	<input type="checkbox"/>
-----	--------------------------

COSCOM Computer GmbH

COSCOM ist das führende Software-Systemhaus, das Lösungen zur Prozessoptimierung in der metallbe- und verarbeitenden Fertigungsindustrie und dem Maschinenbau entwickelt und integriert. Das Unternehmen entwickelt Softwarelösungen, die entlang der gesamten Prozesskette rund um die CNC-Maschine zum Einsatz kommen. Das Kernprodukt-Portfolio ist modular aufgebaut und besteht aus folgenden Komponenten: CAD/CAM-Software, Maschinsimulation, Werkzeugverwaltung, CAM-Datenmanagement, DNC-Software sowie zugehöriger Prozessberatung.

Durch die Vernetzung der COSCOM Software-Lösungen entsteht ein schnittstellenfreies Virtual Machining Software-Prozesssystem. Die Hauptnutzen für den Anwender liegen dabei in einem effizienteren Zerspanungsprozess mit besserer Produktqualität, höherer Termintreue.

Herr Knut Mersch
 +49 80 92 20 98 0
 kmersch@coscom.de

Stellenangebote:

Sie können bei COSCOM, je nach Studienfach und laufenden Projekten, ein Praktikum in den Abteilungen Entwicklung, Einkauf, Service, Vertrieb und Marketing absolvieren
 Werkstudent bei COSCOM

Studien- und Abschlussarbeit bei COSCOM
 Ihre wissenschaftliche Arbeit soll einen Praxisbezug haben und Sie möchten eigene Ideen verwirklichen? Dann bewerben Sie sich bei COSCOM. In einem spannenden Umfeld eines Technologieunternehmens bieten wir Ihnen die Möglichkeit, selbst etwas zu bewegen

Branche:
 Software

COSCOM Computer GmbH
 Anzingerstrasse 5
 85560
 Ebersberg
 DE
<http://www.coscom.de/>

Wirtschaft

BWL	<input checked="" type="checkbox"/>
MA	<input checked="" type="checkbox"/>
WMA	<input type="checkbox"/>

Technik

EIT	<input checked="" type="checkbox"/>	KT	<input type="checkbox"/>
EGT	<input type="checkbox"/>	MEC	<input type="checkbox"/>
HA	<input type="checkbox"/>	Dual	<input checked="" type="checkbox"/>
HT	<input type="checkbox"/>	MB	<input type="checkbox"/>
INF	<input type="checkbox"/>	WI	<input checked="" type="checkbox"/>
IAB	<input type="checkbox"/>	WIF	<input checked="" type="checkbox"/>

Gestaltung

INN	<input type="checkbox"/>
-----	--------------------------

Gesundheit

MGW	<input type="checkbox"/>
-----	--------------------------

R 66

Coveris Flexibles Austria GmbH

Die Coveris Gruppe ist der weltweit sechstgrößte Anbieter von Kunststoffverpackungen. Coveris verfügt über 64 Produktionsstätten und produziert mit 8.600 Mitarbeitern in 21 Ländern Kunststoffprodukte für den Konsum- und Industriebereich.

Unser Werk Coveris Flexibles Austria GmbH (ehemals Britton Unterland) mit Sitz in Langkampfen bei Kufstein produziert mit 310 Mitarbeitern und Mitarbeiterinnen flexible Verpackung für den Industriebereich, für den Agrarbereich sowie für spezielle technische Anwendungen.

Branche:
Kunststofftechnik

Coveris Flexibles Austria GmbH
Kufsteinerstraße 2
6336
Langkampfen
AT
www.coveris.com

Herr Martin Zehetgruber
+43 5372 601 442
martin.zehetgruber@coveris.com

Stellenangebote:
Bachelor/Masterarbeit
Kunststoff-Anwendungstechnik
Production Excellence Technican

Wirtschaft

BWL	<input type="checkbox"/>
MA	<input type="checkbox"/>
WMA	<input type="checkbox"/>

Technik

EIT	<input type="checkbox"/>	KT	<input checked="" type="checkbox"/>	X
EGT	<input type="checkbox"/>	MEC	<input type="checkbox"/>	
HA	<input type="checkbox"/>	Dual	<input type="checkbox"/>	
HT	<input type="checkbox"/>	MB	<input type="checkbox"/>	
INF	<input type="checkbox"/>	WI	<input type="checkbox"/>	
IAB	<input type="checkbox"/>	WIF	<input type="checkbox"/>	

Gestaltung

INN	<input type="checkbox"/>
-----	--------------------------

Gesundheit

MGW	<input type="checkbox"/>
-----	--------------------------

Dieffenbacher GmbH Maschinen- und Anlagenbau

Dieffenbacher ist eine weltweit tätige Unternehmensgruppe mit etwa 1.800 Mitarbeitern. Wir planen und realisieren komplette Produktionsanlagen für die Holzwerkstoff-, Pellet- und Automobilindustrie. Mit unserer Innovationskraft sind wir anerkannter Partner unserer Kunden und wollen das starke Wachstum der vergangenen Jahre fortsetzen.



Frau Ines Nagel
 +49 7262 65 5211
 studium@dieffenbacher.de

Stellenangebote:
 Praktika im Bereich
 Anlagenplanung, Technikum,
 Konstruktion, Elektrokonstruktion
 Abschlussarbeiten im Bereich
 Anlagenplanung, Technikum,
 Konstruktion, Elektrokonstruktion
 Offene Stellen:
 Traineeprogramm oder Direkteinstieg

Branche:
 Anlagenplanung, Projektmanagement, Konstruktion, Technikum

Dieffenbacher GmbH Maschinen- und Anlagenbau
 Heilbronner Straße 20
 75031
 Eppingen
 DE
 www.dieffenbacher.de

Wirtschaft

BWL	<input type="checkbox"/>
MA	<input type="checkbox"/>
WMA	<input type="checkbox"/>

Technik

EIT	<input checked="" type="checkbox"/>	KT	<input checked="" type="checkbox"/>
EGT	<input type="checkbox"/>	MEC	<input type="checkbox"/>
HA	<input type="checkbox"/>	Dual	<input type="checkbox"/>
HT	<input checked="" type="checkbox"/>	MB	<input type="checkbox"/>
INF	<input type="checkbox"/>	WI	<input checked="" type="checkbox"/>
IAB	<input type="checkbox"/>	WIF	<input type="checkbox"/>

Gestaltung

INN	<input type="checkbox"/>
-----	--------------------------

Gesundheit

MGW	<input type="checkbox"/>
-----	--------------------------

BE PART OF SOMETHING BIG



Dieffenbacher ist eine internationale Unternehmensgruppe im Bereich Maschinen- und Anlagenbau. Mit etwa 1.800 Mitarbeitern und 17 Produktions- sowie Vertriebsstandorten weltweit sind wir ein führender Hersteller von Pressensystemen und kompletten Produktionsanlagen für die Holz- und Automobilindustrie. Als unabhängiges Familienunternehmen in der fünften Generation stehen wir seit über 140 Jahren für Kontinuität, Tradition und Verlässlichkeit.

Wir suchen Ingenieure aus den Bereichen Holztechnik, Elektrotechnik, Maschinenbau, Kunststofftechnik und Mechatronik, die für ihren Beruf leben und mit uns neue Technologien entwickeln wollen. Wir suchen Menschen, die unsere Kunden nicht nur zufrieden stellen, sondern begeistern!

Wir freuen uns auf Ihre Bewerbung!

DIEFFENBACHER

Visit us     

DIEFFENBACHER GMBH Maschinen- und Anlagenbau
Heilbronner Straße 20 | 75031 Eppingen | www.ich-will-zu-dieffenbacher.de
Praktika und Abschlussarbeiten: studium@dieffenbacher.de | Tel.: +49 (0)7262 65 5211
Direkteinstieg: direkteinstieg@dieffenbacher.de | Tel.: +49 (0)7262 65 482



Stu
Bistro

Bistro

Stu
Bistro



FESCO GmbH

Die Firma FESCO GmbH betreibt ein internationales Logistikzentrum in Eggstätt. Von hier aus werden Uhren, Schmuck, Brillen und Lederwaren an Kunden in ganz Europa und in über 80 weitere Länder der Welt verschickt.

Frau Wrage
 +49 8056/903-1344
 dwrage@fossil.com

Stellenangebote:
 Praktikum: Logistik, Buchhaltung

FESCO GmbH
 Gewerbegebiet Natzing 2
 83125
 Eggstätt
 DE
 www.fossil.com

Wirtschaft	Technik	Gestaltung	Gesundheit																																		
<table border="1"> <tr><td>BWL</td><td><input checked="" type="checkbox"/></td></tr> <tr><td>MA</td><td><input checked="" type="checkbox"/></td></tr> <tr><td>WMMA</td><td><input type="checkbox"/></td></tr> </table>	BWL	<input checked="" type="checkbox"/>	MA	<input checked="" type="checkbox"/>	WMMA	<input type="checkbox"/>	<table border="1"> <tr><td>EIT</td><td><input checked="" type="checkbox"/></td><td>KT</td><td><input type="checkbox"/></td></tr> <tr><td>EGT</td><td><input type="checkbox"/></td><td>MEC</td><td><input type="checkbox"/></td></tr> <tr><td>HA</td><td><input type="checkbox"/></td><td>Dual</td><td><input checked="" type="checkbox"/></td></tr> <tr><td>HT</td><td><input type="checkbox"/></td><td>MB</td><td><input type="checkbox"/></td></tr> <tr><td>INF</td><td><input type="checkbox"/></td><td>WI</td><td><input checked="" type="checkbox"/></td></tr> <tr><td>IAB</td><td><input type="checkbox"/></td><td>WIF</td><td><input type="checkbox"/></td></tr> </table>	EIT	<input checked="" type="checkbox"/>	KT	<input type="checkbox"/>	EGT	<input type="checkbox"/>	MEC	<input type="checkbox"/>	HA	<input type="checkbox"/>	Dual	<input checked="" type="checkbox"/>	HT	<input type="checkbox"/>	MB	<input type="checkbox"/>	INF	<input type="checkbox"/>	WI	<input checked="" type="checkbox"/>	IAB	<input type="checkbox"/>	WIF	<input type="checkbox"/>	<table border="1"> <tr><td>INN</td><td><input type="checkbox"/></td></tr> </table>	INN	<input type="checkbox"/>	<table border="1"> <tr><td>MGW</td><td><input type="checkbox"/></td></tr> </table>	MGW	<input type="checkbox"/>
BWL	<input checked="" type="checkbox"/>																																				
MA	<input checked="" type="checkbox"/>																																				
WMMA	<input type="checkbox"/>																																				
EIT	<input checked="" type="checkbox"/>	KT	<input type="checkbox"/>																																		
EGT	<input type="checkbox"/>	MEC	<input type="checkbox"/>																																		
HA	<input type="checkbox"/>	Dual	<input checked="" type="checkbox"/>																																		
HT	<input type="checkbox"/>	MB	<input type="checkbox"/>																																		
INF	<input type="checkbox"/>	WI	<input checked="" type="checkbox"/>																																		
IAB	<input type="checkbox"/>	WIF	<input type="checkbox"/>																																		
INN	<input type="checkbox"/>																																				
MGW	<input type="checkbox"/>																																				

A 11

DRÄXLMAIER Group

Moderne Bordnetzsysteme, exklusives Fahrzeuginterieur und zukunftsweisende Elektrik-/Elektroniklösungen: Das Familienunternehmen DRÄXLMAIER steht seit mehr als 50 Jahren für Innovationen im Premiumsegment der internationalen Automobilindustrie. Weltweit beschäftigt der Global Player aus Niederbayern rund 55.000 Mitarbeiterinnen und Mitarbeiter, die in interdisziplinären Teams Lösungen für die individuelle Mobilität von morgen erarbeiten.

Frau Susanne Reichel
 +49 8741 47-2878
 bewerbung@draexlmaier.com

Stellenangebote:
 Praktikas, Werkstudenten, Bachelorarbeiten in verschiedenen Bereichen angeboten

Branche:
 Automobilzulieferer

DRÄXLMAIER Group
 Landshuterstraße 100
 84137
 Vilsbiburg
 DE
 www.draexlmaier.com

Wirtschaft

BWL	<input checked="" type="checkbox"/>
MA	<input checked="" type="checkbox"/>
WMMA	<input checked="" type="checkbox"/>

Technik

EIT	<input checked="" type="checkbox"/>	KT	<input checked="" type="checkbox"/>
EGT	<input checked="" type="checkbox"/>	MEC	<input checked="" type="checkbox"/>
HA	<input type="checkbox"/>	Dual	<input checked="" type="checkbox"/>
HT	<input type="checkbox"/>	MB	<input checked="" type="checkbox"/>
INF	<input checked="" type="checkbox"/>	WI	<input checked="" type="checkbox"/>
IAB	<input type="checkbox"/>	WIF	<input checked="" type="checkbox"/>

Gestaltung

INN	<input type="checkbox"/>
-----	--------------------------

Gesundheit

MGW	<input type="checkbox"/>
-----	--------------------------



„Ich schätze neben meinen abwechslungsreichen, internationalen Aufgaben vor allem die gute Zusammenarbeit mit den Kollegen.“

Judith, Mitarbeiterin im Personalcontrolling



„An der Entwicklung von innovativen Bordnetzsystemen für Premiumfahrzeuge bin ich direkt beteiligt und das ist eine tolle Erfahrung.“ **Oliver, Bordnetzentwickler**



„Nach meinem Studium habe ich im DRÄXLMAIER Trainee-Programm rasch eigene Projekte verantwortet!“ **Kerstin, ehemaliger Trainee**



Unsere Formel für Erfolg: $E = (B + N) \cdot L^A$

Wir sind einer der Top 100 Zulieferer in der Welt der Automobile. Unsere Produkte sind premium; wie unsere Kunden. Wir suchen Mitarbeiter, die Erfolg so definieren wie wir: Erfolg (E) ist die Summe aus Bildung (B) und Neugierde (N), multipliziert mit einer Leidenschaft (L) für das Automobil (A), die alles, was Sie können, potenziert.

Wenn Sie als Praktikant, Werkstudent, Bachelorand/Masterand, Absolvent oder Berufserfahrener (m/w) bei der DRÄXLMAIER Group die Zukunft des Automobils mitgestalten wollen, melden Sie sich bei uns. www.draexlmaier.jobs

Die efinio GmbH gehört zu den europaweit tätigen Entwicklungspartnern. Unsere hochqualifizierten und speziell ausgebildeten Ingenieure beweisen, an 10 Standorten in Europa, Tag für Tag Ingenieurkompetenz. Von einzelnen Komponenten und Modulen bis hin zu kompletten Projekten entwickeln die efinio Ingenieure individuell zugeschnittene Komplettlösungen.

Zu den Hauptkunden zählen die internationalen Hersteller sowie zahlreiche Systemlieferanten wie z.B. KTM, Mercedes, Bosch, Magna, FACC, Siemens, MAN, etc.

Unser Leistungsspektrum umfasst neben dem großen Bereich Ingenieurleistungen die Geschäftsfelder Managementconsulting sowie Entwicklung und Vertrieb von Softwareprodukten.

Herr Philipp Kreischer
0043 676 3172520
philipp.kreischer@efinio.com

Branche:
Mechanik, Elektrotechnik, Informationstechnologie

efinio GmbH
Hallwanger Landesstraße 6
5300
Hallwang bei Salzburg
AT
www.efinio.com

Wirtschaft

BWL	
MA	
WMA	

Technik

EIT		KT	
EGT		MEC	
HA		Dual	
HT		MB	
INF		WI	
IAB		WIF	

Gestaltung

INN	
-----	--

Gesundheit

MGW	
-----	--

ESCAD Austria GmbH

ESCAD ist ein international führender Technologiepartner und etablierter Anbieter für innovative Produkte, Technologien und Dienstleistungen. Mit Stammsitz in Süddeutschland am Bodensee sowie 15 Niederlassungen in Europa garantiert das Unternehmen Kundennähe und kurze Wege der Erreichbarkeit. Ein Team von mehr als 550 erfahrenen Ingenieuren und Technikern realisiert komplexe Projekte in höchster Qualität und Effizienz. Die erfolgreiche Umsetzung der Klein- und Großprojekte (z. B. von FACC, Palfinger AG, Porsche Informatik, Rosenbauer, KTM, Tecan Austria, Liebherr, AVL, Trumpf, Eurocopter, BMW, Audi, Daimler) erfolgt am ESCAD-Standort oder direkt beim Kunden vor Ort.

Branche:

Maschinen und Anlagenbau, Land und Baumaschinen, Automobil, Luft und Raumfahrt, Nutzfahrzeuge, Fahrzeugtechnik, Kraftwerks und Chemieanlagen

Herr Frank Schimak
+43 664 80330 205
frank.schimak@escad-austria.at

ESCAD Austria GmbH
Technoparkstraße 4
5310
Mondsee
AT
www.escad-group.com

Stellenangebote:

Lead Engineer Baumaschinen, CFD Berechner, Civil- & Military Helicopter Engineer, Software Entwickler, Konstrukteur

Wirtschaft	Technik	Gestaltung	Gesundheit																																		
<table border="1"> <tr><td>BWL</td><td><input type="checkbox"/></td></tr> <tr><td>MA</td><td><input type="checkbox"/></td></tr> <tr><td>WMA</td><td><input type="checkbox"/></td></tr> </table>	BWL	<input type="checkbox"/>	MA	<input type="checkbox"/>	WMA	<input type="checkbox"/>	<table border="1"> <tr><td>EIT</td><td><input checked="" type="checkbox"/></td><td>KT</td><td><input checked="" type="checkbox"/></td></tr> <tr><td>EGT</td><td><input type="checkbox"/></td><td>MEC</td><td><input checked="" type="checkbox"/></td></tr> <tr><td>HA</td><td><input type="checkbox"/></td><td>Dual</td><td><input checked="" type="checkbox"/></td></tr> <tr><td>HT</td><td><input type="checkbox"/></td><td>MB</td><td><input checked="" type="checkbox"/></td></tr> <tr><td>INF</td><td><input checked="" type="checkbox"/></td><td>WI</td><td><input type="checkbox"/></td></tr> <tr><td>IAB</td><td><input type="checkbox"/></td><td>WIF</td><td><input checked="" type="checkbox"/></td></tr> </table>	EIT	<input checked="" type="checkbox"/>	KT	<input checked="" type="checkbox"/>	EGT	<input type="checkbox"/>	MEC	<input checked="" type="checkbox"/>	HA	<input type="checkbox"/>	Dual	<input checked="" type="checkbox"/>	HT	<input type="checkbox"/>	MB	<input checked="" type="checkbox"/>	INF	<input checked="" type="checkbox"/>	WI	<input type="checkbox"/>	IAB	<input type="checkbox"/>	WIF	<input checked="" type="checkbox"/>	<table border="1"> <tr><td>INN</td><td><input type="checkbox"/></td></tr> </table>	INN	<input type="checkbox"/>	<table border="1"> <tr><td>MGW</td><td><input type="checkbox"/></td></tr> </table>	MGW	<input type="checkbox"/>
BWL	<input type="checkbox"/>																																				
MA	<input type="checkbox"/>																																				
WMA	<input type="checkbox"/>																																				
EIT	<input checked="" type="checkbox"/>	KT	<input checked="" type="checkbox"/>																																		
EGT	<input type="checkbox"/>	MEC	<input checked="" type="checkbox"/>																																		
HA	<input type="checkbox"/>	Dual	<input checked="" type="checkbox"/>																																		
HT	<input type="checkbox"/>	MB	<input checked="" type="checkbox"/>																																		
INF	<input checked="" type="checkbox"/>	WI	<input type="checkbox"/>																																		
IAB	<input type="checkbox"/>	WIF	<input checked="" type="checkbox"/>																																		
INN	<input type="checkbox"/>																																				
MGW	<input type="checkbox"/>																																				

A 16

EVO GmbH

Die EVO GmbH

ist ein Entwicklungsdienstleister für die Automobilindustrie. Entwicklung vom Konzept zum Detail ist unsere Leidenschaft.

Wir lösen eigenverantwortlich interessante Aufgaben, beginnend mit der Vorentwicklung neuer Fahrzeuggenerationen, bis zur Serienreife. Interieur und Karosserie sind hierbei unsere Schwerpunkte.

Unsere Projekte bieten immer wieder neue Herausforderungen und Perspektiven. Die Bandbreite reicht von einfachem Datenmanagement, über Einzelteilkonstruktion und Zeichnungserstellung bis hin zur Entwicklung und Steuerung von komplexen Bauteilgruppen.



Herr Schleicher
 +49 89315778037
 roland.schleicher@evo-gmbh.com

Stellenangebote:

- Praktika im Bereich Konzeptkonstruktion Interieurmodul
- Werkstudent im Bereich Konzeptkonstruktion
- Bachelor-/Masterarbeit : Entwicklung einer Leichtbaustruktur
- Offene Stellen: Konzeptkonstrukteur Interieur

Branche:
 Automobilindustrie
 Produktentwicklung

EVO GmbH
 Bruckmannring 32
 85764
 Oberschleißheim
 DE
 www.evo-gmbh.com

Wirtschaft

BWL	<input type="checkbox"/>
MA	<input type="checkbox"/>
WMA	<input type="checkbox"/>

Technik

EIT	<input type="checkbox"/>	KT	<input checked="" type="checkbox"/>	X
EGT	<input type="checkbox"/>	MEC	<input type="checkbox"/>	
HA	<input type="checkbox"/>	Dual	<input type="checkbox"/>	
HT	<input type="checkbox"/>	MB	<input type="checkbox"/>	
INF	<input type="checkbox"/>	WI	<input checked="" type="checkbox"/>	X
IAB	<input type="checkbox"/>	WIF	<input type="checkbox"/>	

Gestaltung

INN	<input type="checkbox"/>
-----	--------------------------

Gesundheit

MGW	<input type="checkbox"/>
-----	--------------------------



Finum Finanzhaus AG

Jobvermittlung - Karrierecoaching - Finanzberatung

Wir unterstützen Akademiker in jeder Phase Ihres Lebens. Egal ob bei der Jobsuche, dem Ausloten des richtigen Gehalts und dessen Verhandlung oder dem Verwirklichen ihrer Ziele. Fit für den Job, fit fürs Leben.

Wir arbeiten bei unserer Planung völlig unabhängig von Banken und Versicherungen, auf wissenschaftlicher Basis, ein Leben lang.

Herr Johannes Stehle
 +49 17622917430
 johannes.stehle@finum.ag

Stellenangebote:
 Bachelorarbeit im Bereich
 Finanzen/ Gesundheit in
 Unternehmen

Branche:
 Finanzdienstleistung

Finum Finanzhaus AG
 Rosenheimer Str. 33
 83064
 Raubling
 DE
<http://www.finumfinanzhaus.de/>

Wirtschaft

Technik

Gestaltung

Gesundheit

BWL	X
MA	
WMA	

EIT		KT	
EGT		MEC	
HA		Dual	
HT		MB	
INF		WI	X
IAB		WIF	

INN	
-----	--

MGW	X
-----	---

FORMAXX

Die FORMAXX AG ist ein stark wachsendes Unternehmen. Wir beraten unsere meist akademischen Kunden nach der Deutschen Finanznorm (DEFINO), welche von uns federführend in Zusammenarbeit mit Stiftung Warentest (Finanztest) entwickelt wurde und seit März 2014 zum Din-Standard für eine einheitliche Finanzplanung von Privathaushalten in Deutschland (DIN SPEC 22777) geworden ist. Wir suchen weitere Kollegen zum Ausbau der Region München.

Herr Günther Thievensen
 +49 89 1893262-15
 guenther.thievensen@formaxx.ag

Branche:
 Finanzdienstleistung

FORMAXX
 Lothstraße 19
 80797
 München
 DE
 www.formaxx.de

Wirtschaft

BWL	X
MA	X
WMA	X

Technik

EIT		KT	
EGT		MEC	
HA		Dual	
HT		MB	
INF		WI	
IAB		WIF	

Gestaltung

INN	
-----	--

Gesundheit

MGW	X
-----	---

Freudenberg Spezialdichtungsprodukte Austria GmbH & Co. KG

Freudenberg Sealing Technologies ist als führender Markt- und Technologiespezialist in der Dichtungstechnik Zulieferer, Entwicklungs- und Servicepartner für Kunden verschiedenster Branchen, beispielsweise der Automobilindustrie, der zivilen Luftfahrt, dem Maschinen- und Schiffsbau, der Lebensmittel- und Pharmaindustrie oder der Land- und Baumaschinenindustrie.

Ausgehend vom 1929 bei Freudenberg entwickelten Simmering®, verfügt Freudenberg Sealing Technologies heute über ein breites, kontinuierlich kundenorientiert ausgerichtetes Produktportfolio an Dichtungs- und Schwingungstechnik. Im Geschäftsjahr 2013 erzielte Freudenberg Sealing Technologies als größte Geschäftsgruppe von Freudenberg einen Umsatz von fast 2 Milliarden Euro und beschäftigt rund 17.000 Mitarbeiter.

Frau Marlis Wörgetter
+43 5372 6910 153
marlis.woergetter@fst.com

- Stellenangebote:
Praktikum Lean Management,
Technische Entwicklung,
Produktmarketing,
Supply Chain Management
Bachelor-/Masterarbeit
Technische Entwicklung,
Supply Chain Management
Offene Stellen:
Produktentwicklung, HR Specialist

Branche:
Chemische Industrie

Freudenberg Spezialdichtungsprodukte
Austria GmbH & Co. KG
Sparchner Straße 23
6330
Kufstein
AT
<http://www.freudenberg.com>

Wirtschaft

Technik

Gestaltung

Gesundheit

BWL	X
MA	
WMA	

EIT	X	KT	X
EGT		MEC	X
HA		Dual	X
HT		MB	X
INF		WI	
IAB		WIF	

INN	
-----	--

MGW	
-----	--

FRIMO

FRIMO Freilassing ist einer der größten und bedeutendsten Standorte der FRIMO Unternehmensgruppe, die mit 1.200 Mitarbeitern an insgesamt 15 Standorten weltweit aktiv ist und einen Jahresumsatz von ca. 180 Mio EUR erwirtschaftet. Die FRIMO Unternehmensgruppe ist heute einer der marktführenden globalen Entwickler und Hersteller von innovativen Fertigungssystemen für die internationale Automobilindustrie und andere Kunststoff verarbeitende Branchen.

Zum Produktportfolio gehören Werkzeuge, Maschinen und Anlagen für die Technologien Thermoformen, Vakuumkaschieren, Presskaschieren und Umbugen.

Als Kompetenzzentrum für Tür- und Innenraumverkleidungen liegt der Schwerpunkt im Bereich automobile Innenausstattungen.

Mehrfach wurden die Leistungen der Spezialisten der FRIMO in Freilassing auch mit den als „Kunststoff-Oscars“ bekannten SPE Awards ausgezeichnet. Insgesamt hat die FRIMO Gruppe zwischen 1995 und 2014 bereits 18 dieser Auszeichnungen erhalten.

Die kontinuierliche Umsetzung innovativer und intelligenter Lösungen erfordert von den Mitarbeitern eines erfolgreichen Unternehmens fundiertes Fachwissen und eine ständige Weiterbildung.

Mit der Fachhochschule Rosenheim ist FRIMO Freilassing seit vielen Jahren partnerschaftlich verbunden. Für das Technikum des Studiengangs Kunststofftechnik lieferte FRIMO beispielsweise eine Vakuum-Thermoformanlage. Zahlreiche Diplomarbeiten entstanden in der Zusammenarbeit und bei FRIMO in Freilassing sind sechs „ehemalige Rosenheimer“ zum Teil schon seit über 20 Jahren in der Geschäftsleitung sowie den Abteilungen Vertrieb, Forschung & Entwicklung, Projektierung, Konstruktion und im Qualitätsmanagement erfolgreich tätig.

Herr Christian Frauenschuh
 +49 8654 4985-934
 frauenschuh.c@frimo.com

Branche:
 Automobilindustrie

FRIMO Freilassing GmbH
 Liegnitzer Straße 5
 83395
 Freilassing
 DE
 www.frimo.com

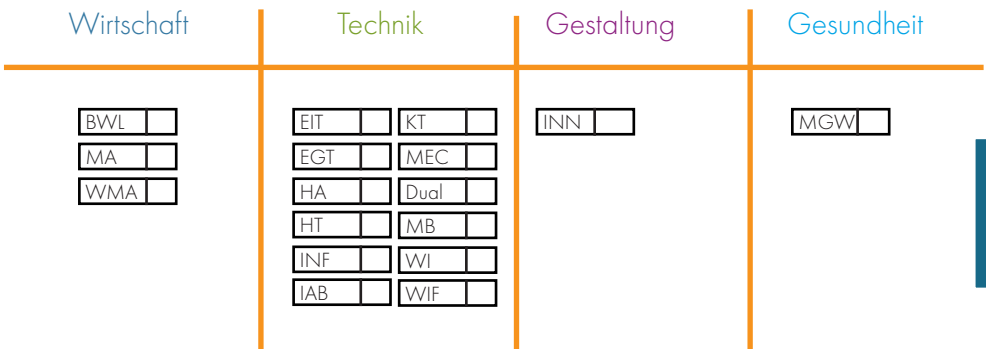

Ganter Interior GmbH

Ganter Interior inszeniert Räume nach individuellen Marken-, Handels- und Unternehmenskonzepten – weltweit, nach höchsten funktionalen Ansprüchen, auf gestalterisch brillantem Niveau. Wir realisieren einzigartige Inneneinrichtungen und komplette Innenausbauten inklusive aller Generalunternehmerleistungen sowie technischer Prototypen bis hin zur Serienreife – für verschiedenste Branchen, nach den Entwürfen unserer Kunden, in enger Zusammenarbeit mit Architekten, Designern und Projektteams. Ein global aktives Lieferanten- und Montagenezwerk ermöglicht uns, die Wünsche und Vorstellungen unserer Auftraggeber jederzeit flexibel und unabhängig vor Ort in bester Qualität umzusetzen. Gegründet im Jahre 1995 und stetig gewachsen, beschäftigen wir heute rund 350 Mitarbeiter.

Frau Katharina Volk
 +49 768140183290
 katharina.volk@ganter-interior.com

Stellenangebote:
 Praktikum im Bereich
 Projektabwicklung
 Bachelor- Masterarbeit nach Absprache

Branche:
 Dienstleistung

Ganter Interior GmbH
 Am Kraftwerk 4
 79183
 Waldkirch
 DE
 www.ganter-interior.com

Wirtschaft

BWL	
MA	
WMMA	

Technik

EIT		KT	
EGT		MEC	
HA		Dual	
HT	X	MB	
INF		WI	
IAB	X	WIF	

Gestaltung

INN	
-----	--

Gesundheit

MGW	
-----	--



Georg Fritzmeier GmbH & Co. KG

Die Fritzmeier Gruppe ist ein Global Player mit über 2700 Mitarbeitern in 10 Produktionswerken und weltweiten Allianzen mit ausländischen Kooperationspartnern. Im Verbund einer leistungsstarken Unternehmensgruppe mit den Verarbeitungszweigen METALL und KUNSTSTOFF bürden wir für technologische Weiterentwicklung und einen hohen Qualitätsstandard als langjähriger Systemlieferant für die bedeutendsten Nutzfahrzeug- und Baumaschinenhersteller.

Branche:
Maschinenbau

Georg Fritzmeier GmbH & Co. KG
Forststraße 2
85653
Großhelfendorf
DE
www.fritzmeier.com

Frau Inge Schicktanzen
+49 8095 6267
i.schicktanzen@fritzmeier.com

Stellenangebote:
Praktikum Kunststofftechnik

Wirtschaft

BWL	<input checked="" type="checkbox"/>
MA	<input checked="" type="checkbox"/>
WMA	<input type="checkbox"/>

Technik

EIT	<input type="checkbox"/>	KT	<input checked="" type="checkbox"/>
EGT	<input type="checkbox"/>	MEC	<input type="checkbox"/>
HA	<input type="checkbox"/>	Dual	<input checked="" type="checkbox"/>
HT	<input type="checkbox"/>	MB	<input type="checkbox"/>
INF	<input checked="" type="checkbox"/>	WI	<input checked="" type="checkbox"/>
IAB	<input type="checkbox"/>	WIF	<input type="checkbox"/>

Gestaltung

INN	<input type="checkbox"/>
-----	--------------------------

Gesundheit

MGW	<input type="checkbox"/>
-----	--------------------------

GIGATRONIK München GmbH

Erleben Sie das Internet der Dinge jetzt. Technologien von heute sind für uns bereits von gestern. Darum entwickeln wir die Elektronik- und IT-Lösungen von morgen schon heute.

Mit über 1.000 Spezialisten an 11 Standorten schaffen wir individuelle Innovationen für Fahrzeuge, Maschinen und Electronic Devices. Von der ersten Idee bis zur Serienreife ist GIGATRONIK ihr verlässlicher Partner für Entwicklung und Consulting. Gemeinsam machen wir das Internet der Dinge zu ihrer Welt.

Begeistern Sie mit Ihren Visionen und innovativen Ideen unsere Kunden und Ihre neuen Kollegen. Egal, wie Sie bei uns einsteigen, wir machen Sie fit für die Zukunft. Wer bei uns vorankommen will, kommt auch voran. Wir sorgen mit fundierten Karriereprogramm und Laufbahnmodellen dafür, dass Ihr Weg ganz sicher nach oben geht.

Frau Hartl
 +49 89353968015
 karriere.muenchen@gigatronik.com

Stellenangebote:
 Praktika, Werkstudenten,
 Abschlussarbeit

Branche:
 Automotive, Aerospace, Medizintechnik, Agrartechnik und Baumaschinen

GIGATRONIK München GmbH
 Taunusstraße 21
 80807
 München
 DE
 www.gigatronik.com

Wirtschaft

BWL	<input type="checkbox"/>
MA	<input type="checkbox"/>
WMA	<input type="checkbox"/>

Technik

EIT	<input checked="" type="checkbox"/>	KT	<input type="checkbox"/>
EGT	<input type="checkbox"/>	MEC	<input checked="" type="checkbox"/>
HA	<input type="checkbox"/>	Dual	<input checked="" type="checkbox"/>
HT	<input type="checkbox"/>	MB	<input checked="" type="checkbox"/>
INF	<input checked="" type="checkbox"/>	WI	<input type="checkbox"/>
IAB	<input type="checkbox"/>	WIF	<input checked="" type="checkbox"/>

Gestaltung

INN	<input type="checkbox"/>
-----	--------------------------

Gesundheit

MGW	<input type="checkbox"/>
-----	--------------------------

HASENKOPF Industrie Manufaktur

Hasenkopf ist eine Industrie Manufaktur mit Sitz in Mehring, Bayern. Gegründet 1964 als kleiner Zulieferbetrieb mit nur zwei Beschäftigten, fertigt Hasenkopf heute mit über 200 Mitarbeitern auf 20.000 qm Produktionsfläche europaweit Systemlösungen aus Holz und Mineralwerkstoffen. Hasenkopf ist entlang der gesamten Produkt-Wertschöpfungskette für seine bewährten handwerklichen Zulieferarbeiten bekannt und produziert als zuverlässiger Partner für Handwerk, Handel und Industrie erstklassige Produkte aus unterschiedlichsten Holzwerkstoffen und maßgeschneiderte Schubladenlösungen. Seit mehr als 25 Jahren gilt Hasenkopf auch als Vorreiter in der Verarbeitung von Mineralwerkstoffen wie Corian®, aber auch von Parapan® und Acrylglas. Mit neuesten Technologien und einer »just-in-time« Lieferung geht Hasenkopf auf jeden individuellen Kundenwunsch ein und bietet Lösungen nach Maß für Einzelanfertigungen als auch für die Serie. Damit gelingt der Industrie-Manufaktur die Verbindung handwerklichen Könnens mit industrieller Leistungsfähigkeit.



Herr Dipl.-Ing. Hasenkopf

Stellenangebote:
 Arbeitsvorbereitung

HASENKOPF Industrie Manufaktur
 Stöcklstr. 1-2
 84561
 Mehring
 DE
www.hasenkopf.de

Wirtschaft

BWL	<input type="checkbox"/>
MA	<input type="checkbox"/>
WMA	<input type="checkbox"/>

Technik

EIT	<input type="checkbox"/>	KT	<input checked="" type="checkbox"/>
EGT	<input type="checkbox"/>	MEC	<input type="checkbox"/>
HA	<input type="checkbox"/>	Dual	<input type="checkbox"/>
HT	<input checked="" type="checkbox"/>	MB	<input type="checkbox"/>
INF	<input type="checkbox"/>	WI	<input type="checkbox"/>
IAB	<input checked="" type="checkbox"/>	WIF	<input type="checkbox"/>

Gestaltung

INN	<input type="checkbox"/>
-----	--------------------------

Gesundheit

MGW	<input type="checkbox"/>
-----	--------------------------

Ifp Consulting GmbH & Co KG

ifp consulting ist eine unabhängige und branchenübergreifend tätige Unternehmensberatung. Unsere Kernkompetenz ist die Gestaltung von innovativen und effizienten Produktions- und Logistiksystemen, Lager- und Fabrikplanung, Produktionsplanung, Montageplanung und Logistikplanung für eine nachhaltige Effizienzsteigerung in Produktion und Logistik.



Herr Broß
 +49 89 4567270
 karriere@ifpconsulting.de

Branche:
 Consulting und Softwareentwicklung

ifp consulting GmbH & Co. KG
 Parkring 17
 85748
 Garching b. München
 DE
<http://www.ifpconsulting.de>

Wirtschaft

BWL	
MA	
WMA	

Technik

EIT		KT	
EGT		MEC	X
HA		Dual	
HT		MB	
INF	X	WI	X
IAB		WIF	X

Gestaltung

INN	
-----	--

Gesundheit

MGW	
-----	--

R 75

Mit Ihren Fähigkeiten im richtigen Umfeld mehr bewegen.

Starten Sie Ihre Karriere erfolgreich bei uns und entwickeln Sie branchenübergreifend innovative Strategien und Lösungen für unsere Kunden.

Wir erwarten überdurchschnittliche Studienleistungen in den Fachrichtungen Produktionstechnik, Wirtschaftsingenieurwesen oder Maschinenwesen mit Schwerpunkt Produktion und/oder Logistik, ein ausgeprägtes produktionstechnisches Verständnis sowie sehr gute Englisch- und IT-Kenntnisse. Vor allem sollten Sie ein hohes Maß an Eigeninitiative, viel Motivation für Ihre persönliche Weiterentwicklung, Freude am Reisen und hohe Belastbarkeit mitbringen. Praktische Erfahrungen während dem Studium und eine gefestigte Persönlichkeit runden Ihre Person ab.

Wir bieten Ihnen sehr interessante und anspruchsvolle Projektarbeit im In- und Ausland in einem kreativen, jungen und unkonventionellen Arbeitsumfeld. Sie werden bei uns zum erfahrenen Produktions- und Logistikexperten.

Zudem fördern wir Sie und Ihre Karriere durch individuelle Weiterentwicklungsmöglichkeiten bis hin zur berufsbegleitenden Promotion.

Haben wir Ihr Interesse geweckt? Dann freuen wir uns auf Ihre aussagefähige Bewerbung!

Unternehmensberater(in)
für Produktion und
Logistik

ifp consulting

ifp - Prof. Dr.-Ing. Joachim Milberg
Institut für Produktion und Logistik
GmbH & Co. KG

Parkring 17
D-85748 Garching b. München
tel +49 89 45 67 27 0
fax +49 89 45 67 27 33
karriere@ifpconsulting.de

www.ifpconsulting.de



Ideen erfolgreich machen!

ift Rosenheim GmbH

Das ift Rosenheim ist ein international tätiger, wissenschaftlicher Dienstleister für Hersteller von Fenstern, Fassaden, Glas, Türen, Türen sowie alle Zubehörteile rund um die Gebäudehülle. Unter Unternehmensschwerpunkt liegt dabei auf Prüfung, Zertifizierung und Überwachung, Begutachtung von Bauelementen und -systemen und der Weiterbildung unserer Kunden.

Frau Andrea Kaaserer
 +49 80312612091
 kaaaserer@ift-rosenheim.de

Branche:
 Technischer Dienstleister

ift Rosenheim GmbH
 Theodor-Giell-Str. 7-9
 83026
 Rosenheim
 DE
 www.ift-rosenheim.de

Wirtschaft

BWL	X
MA	X
WMA	

Technik

EIT	X	KT	
EGT	X	MEc	X
HA	X	Dual	X
HT	X	MB	X
INF		WI	
IAB	X	WIF	X

Gestaltung

INN	X
-----	---

Gesundheit

MGW	
-----	--

R 75



... Entdecke die Vielfalt

im Institut für Fenstertechnik e.V.

Das ift Rosenheim ist ein dynamisch wachsendes, international tätiges Institut im Bereich Forschung, Prüfung, Zertifizierung von Fenstern, Türen, Fassaden und Zubehör. Unsere Mitarbeiter genießen aufgrund ihres breiten Fachwissens ein hohes Ansehen in der Branche.

Besuchen Sie doch unsere Website. Dort finden Sie alle weiteren Informationen: www.ift-rosenheim.de



ift Rosenheim GmbH
Personalabteilung
Theodor-Gietl-Str. 7-9
83026 Rosenheim
personal@ift-rosenheim.de



Incca GmbH

zuhören , verstehen & lösen

Entwicklung von individueller Software, Web- und mobilen Applikationen in einem inhabergeführten, rechtlich und finanziell unabhängigen Unternehmen.

Unsere Kernkompetenzen finden sich in den Bereichen:

- Business Intelligence
- Business Process Management
- Enterprise Content Management
- e-Commerce
- mobile Applikationen

Der Erfolg seit Unternehmensgründung 1998 wurde geprägt durch:

- unser Leitbild (zuhören;verstehen;lösen)
- unsere Kunden
- die Menschen bei incca
- Dienstleistung
- die pragmatische Herangehensweise

Wir suchen nach Herausforderungen und erarbeiten mit unseren Kunden die besten Lösungen.

Branche:

Softwareentwicklung

Herr Martin Schleyer
+49 8031 2220832
martin@incca.com

Stellenangebote:

Praktikum/Werkstudent/Bachelorarbeit:

Softwareentwicklung

Offene Stellen:

Software-Entwickler (m/w) - Webapplika-
tionen

incca GmbH
Spinnereinsel 3a
83059
Kolbermoor
DE
www.incca.com

Wirtschaft

BWL	<input type="checkbox"/>
MA	<input type="checkbox"/>
WMA	<input type="checkbox"/>

Technik

EIT	<input type="checkbox"/>	KT	<input type="checkbox"/>
EGT	<input type="checkbox"/>	MEC	<input type="checkbox"/>
HA	<input type="checkbox"/>	Dual	<input type="checkbox"/>
HT	<input type="checkbox"/>	MB	<input type="checkbox"/>
INF	<input checked="" type="checkbox"/>	WI	<input type="checkbox"/>
IAB	<input type="checkbox"/>	WIF	<input checked="" type="checkbox"/>

Gestaltung

INN	<input type="checkbox"/>
-----	--------------------------

Gesundheit

MGW	<input type="checkbox"/>
-----	--------------------------

InfraServ GmbH & Co. Gendorf KG

Starten Sie im größten Chemiepark Bayerns!

Rund 1.000 Mitarbeiter in 320 verschiedenen Tätigkeitsprofilen schaffen bei InfraServ Gendorf zukunftsweisende Lösungen für die Chemieindustrie. Der Kern unseres Geschäfts ist der Betrieb des Industrieparks Werk GENDORF – der größte Chemiepark Bayerns. Hier arbeiten über 30 Chemieunternehmen mit 4.000 Beschäftigten eng zusammen.

Das Gehirn dieses komplexen Organismus ist InfraServ Gendorf. Wir sorgen als Betreiber des Chemieparks dafür, dass alle Prozesse optimal ineinandergreifen – von der Logistik über die Energieversorgung bis zur Abwasserentsorgung. Genau das macht uns aus: Wir lösen vielschichtige Aufgaben mit Hilfe von gemischten Teams aus unterschiedlichsten Fachexperten.

Herr Christian Meyer
 +49 8679 74573
 christian.meyer@infraserv.gendorf.de

Stellenangebote:

Praktikum im Bereich Luftreinhaltung, Praktikum im Bereich Unternehmenskommunikation auf Initiativbewerbung
 diverse Abschlussarbeiten

Branche:
 Chemieindustrie

InfraServ GmbH & Co. Gendorf KG
 Industrieparkstraße 1
 84508
 Burgkirchen a.d.Alz
 DE
 www.infraserv.gendorf.de

Wirtschaft

BWL	<input checked="" type="checkbox"/>
MA	<input type="checkbox"/>
WMMA	<input type="checkbox"/>

Technik

EIT	<input checked="" type="checkbox"/>	KT	<input type="checkbox"/>
EGT	<input type="checkbox"/>	MEC	<input checked="" type="checkbox"/>
HA	<input type="checkbox"/>	Dual	<input type="checkbox"/>
HT	<input type="checkbox"/>	MB	<input checked="" type="checkbox"/>
INF	<input checked="" type="checkbox"/>	WI	<input checked="" type="checkbox"/>
IAB	<input type="checkbox"/>	WIF	<input checked="" type="checkbox"/>

Gestaltung

INN	<input type="checkbox"/>
-----	--------------------------

Gesundheit

MGW	<input type="checkbox"/>
-----	--------------------------

Joblocal GmbH

Wir sind ein Startup und unsere Leidenschaft sind lokale Jobmärkte im Internet. Mit einem Team, das Tag für Tag für den Wandel im regionalen Jobmarkt arbeitet. Mit einer einzigartigen Technologie, welche die Suche nach Mitarbeitern und Arbeitgebern bereits nachhaltig verändert hat, wollen wir der erfolgreichste Anbieter lokaler Jobbörsen in Deutschland werden.

Ob auf der Joblocal Sommerolympiade, beim gemeinsamen Skifahren oder im stylischen Loftbüro: die Joblocal GmbH steht für Teamgeist, Dynamik und Spaß. Flache Hierarchien und eine "Du statt Sie" – Mentalität haben Joblocal zu dem Team gemacht, dass es jetzt ist: eine Familie. Zusammen stellen wir uns tatkräftig den täglichen Herausforderungen!



Herr Sebastian Dinzenhofer
 +49 8031 - 35 38 48 0
 info@joblocal.de

Branche:
 Internet

Joblocal GmbH
 An der Alten Spinnerei 5A
 83059
 Kolbermoor
 DE
<http://joblocal.de/>

Stellenangebote:
 Praktikum im Projektmanagement
 Produktentwicklung
 Projektmanagement Produktentwicklung,
 Software-Entwicklung, Web-Entwickler PHP,
 Frontend Entwickler Web
 Abschlussarbeit im Bereich
 Software-Entwicklung,
 Web Applications, SCRUM,
 Projektmanagement ,IT
 Offene Stellen:
 Systemadministrator Web Applications,
 Software-Entwickler (Testautomatisierung),
 Web-Entwickler PHP, Frontend Entwickler
 Web, Scrum Master

Wirtschaft

BWL	<input checked="" type="checkbox"/>
MA	<input checked="" type="checkbox"/>
WMA	<input checked="" type="checkbox"/>

Technik

EIT	<input type="checkbox"/>	KT	<input type="checkbox"/>
EGT	<input type="checkbox"/>	MEC	<input type="checkbox"/>
HA	<input type="checkbox"/>	Dual	<input type="checkbox"/>
HT	<input type="checkbox"/>	MB	<input type="checkbox"/>
INF	<input checked="" type="checkbox"/>	WI	<input checked="" type="checkbox"/>
IAB	<input type="checkbox"/>	WIF	<input checked="" type="checkbox"/>

Gestaltung

INN	<input type="checkbox"/>
-----	--------------------------

Gesundheit

MGW	<input type="checkbox"/>
-----	--------------------------

KIEFEL GmbH

KIEFEL entwickelt, plant, erzeugt und vertreibt Maschinen und Anlagen für die Verarbeitung von Kunststoffen und erbringt in direktem Zusammenhang damit stehende Dienstleistungen. Das Unternehmen ist Technologiepartner und bietet zukunftsorientierte Lösungen für seine Kunden. Die Entwicklungen sind durch zahlreiche Patente gesichert. Die Kernkompetenzen liegen dabei in den Schlüssel-Technologien Fügen und Formen.

Herr Wolfgang Helmrich
+49 8654 / 78 - 143
w.helmrich@kiefel.de

Branche:
Sondermaschinenbau

KIEFEL GmbH
Sudetenstr. 3
83395
Freilassing
DE
www.kiefel.com

Wirtschaft

BWL	<input checked="" type="checkbox"/>
MA	<input type="checkbox"/>
WMA	<input type="checkbox"/>

Technik

EIT	<input checked="" type="checkbox"/>	KT	<input checked="" type="checkbox"/>
EGT	<input type="checkbox"/>	MEC	<input checked="" type="checkbox"/>
HA	<input type="checkbox"/>	Dual	<input type="checkbox"/>
HT	<input type="checkbox"/>	MB	<input type="checkbox"/>
INF	<input type="checkbox"/>	WI	<input checked="" type="checkbox"/>
IAB	<input type="checkbox"/>	WIF	<input checked="" type="checkbox"/>

Gestaltung

INN	<input type="checkbox"/>
-----	--------------------------

Gesundheit

MGW	<input type="checkbox"/>
-----	--------------------------



KIEFEL – Interessante Aufgaben und Perspektiven. Für Gipfelstürmer.

- Höchste Kompetenz in der Kunststoff-Verarbeitung
- Partner der internationalen TOP-Unternehmen für die Branchen Automobil, Medizin, Kühlschrank und Verpackung
- Technologie-Campus für alle Branchen
- Direkt an den Alpen und bei Salzburg
- Ideale Work-Life-Balance mit hoher Lebensqualität

KRAIBURG TPE GmbH & Co. KG

KRAIBURG TPE ist ein weltweit agierender Hersteller von weichen, elastischen Thermoplastischen Elastomeren. Neben kundenspezifischen Lösungen bieten wir unter dem Markennamen THERMOLAST® eine breite Palette marktspezifischer Rezepturen für unterschiedlichste Einsatzgebiete. Mit der Materiallösung HIPEX® öffnen wir Thermoplast-Verarbeitern die Tür zu hochtemperatur- und ölbeständigen Anwendungen. Mit den Compounds COPEC® und For-Tec E werden neue Dimensionen in punkto Haptik, Haftung und Beständigkeit für Produkte der Unterhaltungselektronik erschlossen. Als TPE-Spezialist produzieren wir in Deutschland, den USA und Malaysia.

Frau Stephanie Höpfinger
 +49 8638 9810 311
 stephanie.hoepfinger@kraiburg-tpe.com

Stellenangebote:
 Projektgruppenarbeit im
 Produkt Management
 Bachelor-/Masterarbeit im
 Produkt Management

Branche:
 Kunststoff

KRAIBURG TPE GmbH & Co. KG
 Friedrich-Schmidt-Str. 2
 84478
 Waldkraiburg
 DE
 www.kraiburg-tpe.com

Wirtschaft

BWL	<input type="checkbox"/>
MA	<input type="checkbox"/>
WMA	<input type="checkbox"/>

Technik

EIT	<input type="checkbox"/>	KT	<input checked="" type="checkbox"/>
EGT	<input type="checkbox"/>	MEC	<input type="checkbox"/>
HA	<input type="checkbox"/>	Dual	<input checked="" type="checkbox"/>
HT	<input type="checkbox"/>	MB	<input type="checkbox"/>
INF	<input type="checkbox"/>	WI	<input type="checkbox"/>
IAB	<input type="checkbox"/>	WIF	<input type="checkbox"/>

Gestaltung

INN	<input type="checkbox"/>
-----	--------------------------

Gesundheit

MGW	<input type="checkbox"/>
-----	--------------------------

Leitz GmbH & Co. KG

Weltweit führender produzierender Dienstleister bei maschinenbetriebenen Werkzeugen und prozessausgelegte Werkzeugsystemen für die Bearbeitung von Vollholz, Holzwerkstoffen, Kunststoffen und NE-Materialien

Herr Dieter Döllken
 +49 7364 950 317
 ddoellken@leitz.org

Branche:
 Holzbearbeitung, Kunststoffbearbeitung und Metallbearbeitung

Leitz GmbH & Co. KG
 Leitzstr. 2
 73447
 Oberkochen
 DE
 www.leitz.org

Wirtschaft	Technik	Gestaltung	Gesundheit																																		
<table border="1"> <tr><td>BWL</td><td><input checked="" type="checkbox"/></td></tr> <tr><td>MA</td><td><input type="checkbox"/></td></tr> <tr><td>WMA</td><td><input type="checkbox"/></td></tr> </table>	BWL	<input checked="" type="checkbox"/>	MA	<input type="checkbox"/>	WMA	<input type="checkbox"/>	<table border="1"> <tr><td>EIT</td><td><input type="checkbox"/></td><td>KT</td><td><input checked="" type="checkbox"/></td></tr> <tr><td>EGT</td><td><input type="checkbox"/></td><td>MEC</td><td><input type="checkbox"/></td></tr> <tr><td>HA</td><td><input type="checkbox"/></td><td>Dual</td><td><input type="checkbox"/></td></tr> <tr><td>HT</td><td><input checked="" type="checkbox"/></td><td>MB</td><td><input checked="" type="checkbox"/></td></tr> <tr><td>INF</td><td><input type="checkbox"/></td><td>WI</td><td><input type="checkbox"/></td></tr> <tr><td>IAB</td><td><input type="checkbox"/></td><td>WIF</td><td><input type="checkbox"/></td></tr> </table>	EIT	<input type="checkbox"/>	KT	<input checked="" type="checkbox"/>	EGT	<input type="checkbox"/>	MEC	<input type="checkbox"/>	HA	<input type="checkbox"/>	Dual	<input type="checkbox"/>	HT	<input checked="" type="checkbox"/>	MB	<input checked="" type="checkbox"/>	INF	<input type="checkbox"/>	WI	<input type="checkbox"/>	IAB	<input type="checkbox"/>	WIF	<input type="checkbox"/>	<table border="1"> <tr><td>INN</td><td><input type="checkbox"/></td></tr> </table>	INN	<input type="checkbox"/>	<table border="1"> <tr><td>MGW</td><td><input type="checkbox"/></td></tr> </table>	MGW	<input type="checkbox"/>
BWL	<input checked="" type="checkbox"/>																																				
MA	<input type="checkbox"/>																																				
WMA	<input type="checkbox"/>																																				
EIT	<input type="checkbox"/>	KT	<input checked="" type="checkbox"/>																																		
EGT	<input type="checkbox"/>	MEC	<input type="checkbox"/>																																		
HA	<input type="checkbox"/>	Dual	<input type="checkbox"/>																																		
HT	<input checked="" type="checkbox"/>	MB	<input checked="" type="checkbox"/>																																		
INF	<input type="checkbox"/>	WI	<input type="checkbox"/>																																		
IAB	<input type="checkbox"/>	WIF	<input type="checkbox"/>																																		
INN	<input type="checkbox"/>																																				
MGW	<input type="checkbox"/>																																				

S 51

LEONI ist einer der weltweit führenden Anbieter von Drähten, optischen Fasern, Kabeln, Kabelsystemen und der dazugehörigen Dienstleistungen für die Automobilbranche sowie weitere Industrien.

Frau Leonie Hagen
+49 91120230
jobs@leoni.com

Branche:
Zulieferer vor allem für die Automobilbranche

LEONI
Marienstr. 7
90402
Nürnberg
DE
www.leoni.com

Wirtschaft

BWL	<input checked="" type="checkbox"/>
MA	<input type="checkbox"/>
WMA	<input type="checkbox"/>

Technik

EIT	<input checked="" type="checkbox"/>	KT	<input checked="" type="checkbox"/>
EGT	<input type="checkbox"/>	MEC	<input checked="" type="checkbox"/>
HA	<input type="checkbox"/>	Dual	<input type="checkbox"/>
HT	<input checked="" type="checkbox"/>	MB	<input type="checkbox"/>
INF	<input type="checkbox"/>	WI	<input checked="" type="checkbox"/>
IAB	<input type="checkbox"/>	WIF	<input checked="" type="checkbox"/>

Gestaltung

INN	<input type="checkbox"/>
-----	--------------------------

Gesundheit

MGW	<input type="checkbox"/>
-----	--------------------------

S 50

List General Contractor GmbH

Erfahrung gepaart mit Handwerkskunst. List General Contractor GmbH bietet maßgeschneiderte Lösungen im Bereich der Innenausstattung von privaten Luxus-Yachten und Repräsentanz-Jahrzehntelange Erfahrung in der Bearbeitung edler Materialien und Liebe zum Detail machten das österreichische Familienunternehmen zum weltweit führenden Ausstatter. Selbst außergewöhnlichste Anforderungen finden bei List General Contractor GmbH flexible, besondere Lösungen. Individuelle Fertigungen stehen dabei im Fokus.

Branche:
Projektmanagement, Innenausbau, Tischlerei

Frau Höller
0043 - 2644 6001 0
b.hoeller@list.at

Stellenangebote:
Nach Vereinbarung Praktika und Bachelorarbeiten

List General Contractor GmbH
Liststraße 1
2822
Bad Erlach
AT
www.listgc.at

Wirtschaft	Technik	Gestaltung	Gesundheit																																		
<table border="1"> <tr><td>BWL</td><td><input type="checkbox"/></td></tr> <tr><td>MA</td><td><input type="checkbox"/></td></tr> <tr><td>WMA</td><td><input type="checkbox"/></td></tr> </table>	BWL	<input type="checkbox"/>	MA	<input type="checkbox"/>	WMA	<input type="checkbox"/>	<table border="1"> <tr><td>EIT</td><td><input type="checkbox"/></td><td>KT</td><td><input type="checkbox"/></td></tr> <tr><td>EGT</td><td><input checked="" type="checkbox"/></td><td>MEC</td><td><input type="checkbox"/></td></tr> <tr><td>HA</td><td><input type="checkbox"/></td><td>Dual</td><td><input type="checkbox"/></td></tr> <tr><td>HT</td><td><input type="checkbox"/></td><td>MB</td><td><input type="checkbox"/></td></tr> <tr><td>INF</td><td><input type="checkbox"/></td><td>WI</td><td><input type="checkbox"/></td></tr> <tr><td>IAB</td><td><input checked="" type="checkbox"/></td><td>WIF</td><td><input type="checkbox"/></td></tr> </table>	EIT	<input type="checkbox"/>	KT	<input type="checkbox"/>	EGT	<input checked="" type="checkbox"/>	MEC	<input type="checkbox"/>	HA	<input type="checkbox"/>	Dual	<input type="checkbox"/>	HT	<input type="checkbox"/>	MB	<input type="checkbox"/>	INF	<input type="checkbox"/>	WI	<input type="checkbox"/>	IAB	<input checked="" type="checkbox"/>	WIF	<input type="checkbox"/>	<table border="1"> <tr><td>INN</td><td><input checked="" type="checkbox"/></td></tr> </table>	INN	<input checked="" type="checkbox"/>	<table border="1"> <tr><td>MGW</td><td><input type="checkbox"/></td></tr> </table>	MGW	<input type="checkbox"/>
BWL	<input type="checkbox"/>																																				
MA	<input type="checkbox"/>																																				
WMA	<input type="checkbox"/>																																				
EIT	<input type="checkbox"/>	KT	<input type="checkbox"/>																																		
EGT	<input checked="" type="checkbox"/>	MEC	<input type="checkbox"/>																																		
HA	<input type="checkbox"/>	Dual	<input type="checkbox"/>																																		
HT	<input type="checkbox"/>	MB	<input type="checkbox"/>																																		
INF	<input type="checkbox"/>	WI	<input type="checkbox"/>																																		
IAB	<input checked="" type="checkbox"/>	WIF	<input type="checkbox"/>																																		
INN	<input checked="" type="checkbox"/>																																				
MGW	<input type="checkbox"/>																																				

msg systems

msg ist eine unabhängige, international agierende Unternehmensgruppe mit eigenständigen Landes- und Tochtergesellschaften und weltweit mehr als 4.500 Mitarbeitern. Mit ihrem ganzheitlichen Leistungsspektrum aus einfallreicher strategischer Beratung und intelligenten, nachhaltig wertschöpfenden IT-Lösungen hat sich die Unternehmensgruppe in über 30 Jahren einen ausgezeichneten Ruf als Branchenspezialist erworben und nimmt im Ranking der IT-Beratungs- und Systemintegrationsunternehmen in Deutschland Platz 7 ein

Frau Julia Goldbrunner
 +49 89/961 01 -0
 your.future@msg-systems.com

Stellenangebote:
 Praktikum, Werkstudent,
 Abschlussarbeit

Branche:
 IT Beratung

msg systems
 Robert-Bürkle-Straße 1
 85737
 Ismaning
 DE
www.msg-systems.com/karriere

Wirtschaft

BWL	<input type="checkbox"/>
MA	<input type="checkbox"/>
WMMA	<input checked="" type="checkbox"/>

Technik

EIT	<input checked="" type="checkbox"/>	KT	<input type="checkbox"/>
EGT	<input type="checkbox"/>	MEC	<input type="checkbox"/>
HA	<input type="checkbox"/>	Dual	<input checked="" type="checkbox"/>
HT	<input type="checkbox"/>	MB	<input type="checkbox"/>
INF	<input checked="" type="checkbox"/>	WI	<input checked="" type="checkbox"/>
IAB	<input type="checkbox"/>	WIF	<input checked="" type="checkbox"/>

Gestaltung

INN	<input type="checkbox"/>
-----	--------------------------

Gesundheit

MGW	<input type="checkbox"/>
-----	--------------------------

R 73

Sie passen punktgenau bei uns rein!

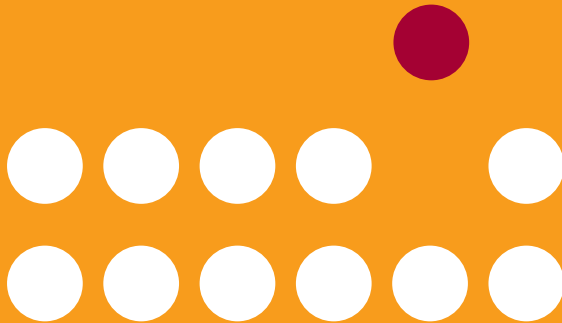

.denken .gestalten .wachsen – Bei uns können Sie sich auf anspruchsvolle und abwechslungsreiche Projekte freuen. In unseren Teams pflegen wir ein partnerschaftliches Miteinander. Wir unterstützen Sie kontinuierlich beim Ausbau Ihrer Qualifikationen – egal, ob Sie in der Beratung oder Entwicklung tätig sind, uns studienbegleitend unterstützen, Ihre Abschlussarbeit bei uns schreiben oder ein Praktikum absolvieren. Deshalb macht es ganz einfach Spaß, bei msg systems zu arbeiten. Überzeugen Sie sich selbst: Steigen Sie ein und zeigen Sie uns, was Sie können!

msg agiert seit über 30 Jahren erfolgreich im Markt und genießt einen ausgezeichneten Ruf als versierter Branchenspezialist. Mit unserem ganzheitlichen Leistungsspektrum aus einfallreicher strategischer Beratung und intelligenten IT-Lösungen belegen wir im Ranking der führenden IT-Beratungs- und Systemintegrationsunternehmen Deutschlands Platz 7.

Als international aufgestellte Unternehmensgruppe mit über 4.500 Mitarbeitern sind wir in vielen dynamischen Märkten aktiv und bieten Karrierechancen weltweit. Für unsere Niederlassungen in Deutschland und an zahlreichen internationalen Standorten suchen wir kontinuierlich neue Kolleginnen und Kollegen mit frischen Ideen.

www.msg-systems.com



Garten-Schüler-Platz

Mietercasting GmbH

Mietercasting.de ist Deutschlands erste Online-Kontaktbörse für Mieter und Vermieter. Hier wird die neue Traumwohnung oder der Wunschmieter mit wenigen Klicks Realität. 2012 wurde mietercasting.de von Michael Kiefer, erfahrener Immobilienprofi und Sachverständiger aus Rosenheim, gegründet. Seit Februar 2015 revolutioniert mietercasting.de mit intelligenten Onlinelösungen die Branche. Mietinteressenten können gezielte Suchanfragen mit einem persönlichen Profil anlegen. Vermietern wird die Vorauswahl geeigneter Mieter abgenommen. Mietercasting.de bringt Mieter und Vermieter in nur wenigen Schritten zusammen.



Frau Günsche
 +49 8031 391 13 15
 lisa.guensche@mietercasting.de

Branche:
 Internetdienstleistung- Immobilien

Mietercasting GmbH
 Max-Josefs-Platz
 83022
 Rosenheim
 DE
 mietercasting.de

Stellenangebote:
 Werkstudent Javaentwicklung / Frontend-
 wickler (HTML5, CSS3,JS)
 Offene Stellen:
 Frontend-Entwickler

Wirtschaft

BWL	<input checked="" type="checkbox"/>
MA	<input type="checkbox"/>
WMA	<input type="checkbox"/>

Technik

EIT	<input type="checkbox"/>	KT	<input type="checkbox"/>
EGT	<input type="checkbox"/>	MEC	<input type="checkbox"/>
HA	<input type="checkbox"/>	Dual	<input type="checkbox"/>
HT	<input type="checkbox"/>	MB	<input type="checkbox"/>
INF	<input checked="" type="checkbox"/>	WI	<input type="checkbox"/>
IAB	<input type="checkbox"/>	WIF	<input type="checkbox"/>

Gestaltung

INN	<input type="checkbox"/>
-----	--------------------------

Gesundheit

MGW	<input type="checkbox"/>
-----	--------------------------

National Instruments Germany GmbH

Seit 1976 ermöglicht NI (ni.com) Ingenieuren und Wissenschaftlern, die weltweit größten technischen Herausforderungen mit leistungsstarken, flexiblen Systemen zu bewältigen, mit denen sie schneller produktiv arbeiten und Innovationen zügiger realisieren können. Kunden aus einer Vielzahl von Branchen – vom Gesundheitswesen bis zur Automobilindustrie sowie von der Unterhaltungselektronik bis hin zur Teilchenphysik – nutzen die integrierte Hard- und Softwareplattform von NI, um unsere Welt noch lebenswerter zu machen.

Frau Monika Wittlief
+49 89 741 31 30
monika.wittlief@ni.com

Stellenangebote:

Praktikum im Applications Engineering,
Praktikum im Digital Marketing, Praktikum im
Accounting, Praktikum im Bereich Anzei-
genkoordination/PR

Werkstudent im Bereich Customer Service,
Werkstudent im Bereich IT, Werkstudent im
Bereich Human Resources

Offene Stellen:

Applikationsingenieur, Trainee mit dem Ziel
des Einsatzes als Field Sales Engineer

Branche:
Elektrotechnik

National Instruments Germany GmbH
Ganghoferstraße 70b
80339
München
DE
<http://ni.com>

Wirtschaft

BWL	<input checked="" type="checkbox"/>
MA	<input type="checkbox"/>
WMA	<input type="checkbox"/>

Technik

EIT	<input checked="" type="checkbox"/>	KT	<input type="checkbox"/>
EGT	<input type="checkbox"/>	MEC	<input checked="" type="checkbox"/>
HA	<input type="checkbox"/>	Dual	<input type="checkbox"/>
HT	<input type="checkbox"/>	MB	<input type="checkbox"/>
INF	<input checked="" type="checkbox"/>	WI	<input type="checkbox"/>
IAB	<input type="checkbox"/>	WIF	<input type="checkbox"/>

Gestaltung

INN	<input type="checkbox"/>
-----	--------------------------

Gesundheit

MGW	<input type="checkbox"/>
-----	--------------------------

paricon products GmbH

Die Paricon Products GmbH ist spezialisiert auf die Entwicklung von Standardanwendungen mit innovativen Konzeptions- und Architekturansätzen auf SAP-Plattformen. Wir bieten Lösungen für bankfachliche Themenstellungen, Datenqualität und Datenmanagement. Zu unseren Kunden zählen Banken und Versicherer, sowie bekannte Unternehmen aus den Branchen Warenwirtschaft und Fertigung.



Frau Anja Linhuber
 +49 1712944830
 anja.linhuber@paricon.de

Branche:
 Finance, Fertigung, Warenwirtschaft

paricon products GmbH
 Kufsteiner Str. 103
 83026
 Rosenheim
 DE
 www.paricon.de

Stellenangebote:
 Praktikum in der
 Produktentwicklung
 Werkstudentenstelle in der
 Produktentwicklung
 Bachelor- oder Masterarbeit mit technischem
 oder fachlichem Thema

Wirtschaft	Technik	Gestaltung	Gesundheit																																		
<table border="1"> <tr><td>BWL</td><td><input type="checkbox"/></td></tr> <tr><td>MA</td><td><input type="checkbox"/></td></tr> <tr><td>WMA</td><td><input type="checkbox"/></td></tr> </table>	BWL	<input type="checkbox"/>	MA	<input type="checkbox"/>	WMA	<input type="checkbox"/>	<table border="1"> <tr><td>EIT</td><td><input type="checkbox"/></td><td>KT</td><td><input type="checkbox"/></td></tr> <tr><td>EGT</td><td><input type="checkbox"/></td><td>MEC</td><td><input type="checkbox"/></td></tr> <tr><td>HA</td><td><input type="checkbox"/></td><td>Dual</td><td><input type="checkbox"/></td></tr> <tr><td>HT</td><td><input type="checkbox"/></td><td>MB</td><td><input type="checkbox"/></td></tr> <tr><td>INF</td><td><input checked="" type="checkbox"/></td><td>WI</td><td><input checked="" type="checkbox"/></td></tr> <tr><td>IAB</td><td><input type="checkbox"/></td><td>WIF</td><td><input type="checkbox"/></td></tr> </table>	EIT	<input type="checkbox"/>	KT	<input type="checkbox"/>	EGT	<input type="checkbox"/>	MEC	<input type="checkbox"/>	HA	<input type="checkbox"/>	Dual	<input type="checkbox"/>	HT	<input type="checkbox"/>	MB	<input type="checkbox"/>	INF	<input checked="" type="checkbox"/>	WI	<input checked="" type="checkbox"/>	IAB	<input type="checkbox"/>	WIF	<input type="checkbox"/>	<table border="1"> <tr><td>INN</td><td><input type="checkbox"/></td></tr> </table>	INN	<input type="checkbox"/>	<table border="1"> <tr><td>MGW</td><td><input type="checkbox"/></td></tr> </table>	MGW	<input type="checkbox"/>
BWL	<input type="checkbox"/>																																				
MA	<input type="checkbox"/>																																				
WMA	<input type="checkbox"/>																																				
EIT	<input type="checkbox"/>	KT	<input type="checkbox"/>																																		
EGT	<input type="checkbox"/>	MEC	<input type="checkbox"/>																																		
HA	<input type="checkbox"/>	Dual	<input type="checkbox"/>																																		
HT	<input type="checkbox"/>	MB	<input type="checkbox"/>																																		
INF	<input checked="" type="checkbox"/>	WI	<input checked="" type="checkbox"/>																																		
IAB	<input type="checkbox"/>	WIF	<input type="checkbox"/>																																		
INN	<input type="checkbox"/>																																				
MGW	<input type="checkbox"/>																																				

R 70

Paul Feederle GmbH



Frau Caroline Schränkler
+49 7216289330
schraenkler@feederle.de

Die Unternehmensgruppe feco | Feederle besteht aus den Schwesterunternehmen feco Innenausbaussysteme GmbH und Paul Feederle GmbH. Die feco Innenausbaussysteme GmbH entwickelt raumbildende Trennwandsysteme aus Holz, Glas und Metall mit bauphysikalischen Nachweisen und vertreibt die Systemkomponenten an lizenzierte Partner weltweit. Die Paul Feederle GmbH setzt sich aus zwei Geschäftsbereichen zusammen: Die projektbezogene Konstruktion, Herstellung und Montage von feco®-Systemtrennwänden und Innenaubauleistungen für Bürogebäude, Forschungs- und Bildungseinrichtungen, sowie die Konzeption, Planung und Realisierung von Büroeinrichtungen mit wertigen Marken. Die Kombination beider Geschäftsfelder versetzt das Unternehmen in die Lage, die komplette Raumgestaltung aus einer Hand anbieten zu können.

Stellenangebote:

Projektleiter/in, Vertriebsingenieur/in, Vertriebstechniker/in, Entwicklungsingenieur/in

Branche:
Innenausbau

Paul Feederle GmbH
Am Storrenacker 22
76139
Karlsruhe
DE
www.feederle.de

Wirtschaft

BWL	<input type="checkbox"/>
MA	<input type="checkbox"/>
WMA	<input type="checkbox"/>

Technik

EIT	<input type="checkbox"/>	KT	<input type="checkbox"/>
EGT	<input type="checkbox"/>	MEC	<input type="checkbox"/>
HA	<input checked="" type="checkbox"/>	Dual	<input type="checkbox"/>
HT	<input type="checkbox"/>	MB	<input type="checkbox"/>
INF	<input checked="" type="checkbox"/>	WI	<input type="checkbox"/>
IAB	<input checked="" type="checkbox"/>	WIF	<input type="checkbox"/>

Gestaltung

INN	<input type="checkbox"/>
-----	--------------------------

Gesundheit

MGW	<input type="checkbox"/>
-----	--------------------------



Pirmin Jung Ingenieure für Holzbau

Als Ingenieurbüro haben wir uns auf das Planen und Bauen mit Holz spezialisiert. Wir richten unser Augenmerk auf die Konstruktion, Konzeption, Dauerhaftigkeit, Qualitätssicherung und Kostenoptimierung. Unabhängig von Produkten und Produzenten suchen wir für jedes Bauprojekt die geeignete Konstruktionslösung. Wir sind der Treuhänder unseres Auftraggebers bezüglich des Holzbaus.



Herr Tobias Götz
+49 2642 9051810
tgoetz@pirminjung.de

Branche:
Holzbaingenieure

Pirmin Jung Ingenieure für Holzbau
Entenweiherweg 12
53489
Sinzig
DE
www.pirminjung.de

Stellenangebote:
Praktikum Holzbaingenieur
Offene Stellen:
Holzbaingenieur

Wirtschaft

BWL	<input type="checkbox"/>
MA	<input type="checkbox"/>
WMA	<input type="checkbox"/>

Technik

EIT	<input type="checkbox"/>	KT	<input type="checkbox"/>
EGT	<input type="checkbox"/>	MEC	<input type="checkbox"/>
HA	<input checked="" type="checkbox"/>	Dual	<input type="checkbox"/>
HT	<input checked="" type="checkbox"/>	MB	<input type="checkbox"/>
INF	<input type="checkbox"/>	WI	<input type="checkbox"/>
IAB	<input type="checkbox"/>	WIF	<input type="checkbox"/>

Gestaltung

INN	<input type="checkbox"/>
-----	--------------------------

Gesundheit

MGW	<input type="checkbox"/>
-----	--------------------------

Plastic Omnium Auto Components GmbH

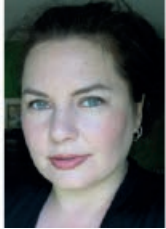

Frau Kirsten Blankart
 +49 89 12177210
 kirsten.blankart@plasticomnium.com

Als global agierendes Unternehmen der Automotive- und kunststoffverarbeitenden Industrie, mit einem Jahresumsatz von 5,1 Mrd. Euro, blickt Plastic Omnium auf eine der größten Erfolgsgeschichten über mehr als sechs Jahrzehnte zurück. Die Plastic Omnium Group setzt mit ihren beiden Schwerpunktbereichen Automotive und Umwelttechnik als börsennotiertes, französisches Familienunternehmen Maßstäbe und gehört weltweit zu den führenden Unternehmen in der Entwicklung und Produktion von Fahrzeugkarosserieaußenteilen und Kraftstoffversorgungsanlagen für alle führenden Automobilhersteller. Diese Spitzenstellung verdanken wir unseren kompetenten und engagierten Mitarbeitern und einem breit gefächerten Portfolio an zukunftsweisenden und klimaschonenden Technologien.

Branche:
 Automotive

Plastic Omnium Auto Components GmbH
 Walter-Gropius-Str. 17
 80807
 München
 DE
 www.plasticomnium.com

Wirtschaft

Technik

Gestaltung

Gesundheit

BWL	<input type="checkbox"/>
MA	<input type="checkbox"/>
WMA	<input type="checkbox"/>

EIT	<input type="checkbox"/>	KT	<input checked="" type="checkbox"/>
EGT	<input type="checkbox"/>	MEC	<input checked="" type="checkbox"/>
HA	<input type="checkbox"/>	Dual	<input type="checkbox"/>
HT	<input type="checkbox"/>	MB	<input checked="" type="checkbox"/>
INF	<input type="checkbox"/>	WI	<input type="checkbox"/>
IAB	<input type="checkbox"/>	WIF	<input type="checkbox"/>

INN	<input type="checkbox"/>
-----	--------------------------

MGW	<input type="checkbox"/>
-----	--------------------------

R 71



JOIN THE TEAM!



PLASTIC OMNIUM

2. Messetag

QAWare



Herr Florian Lautenschlager
+49 89 232315-159
florian.lautenschlager@qaware.de

Stellenangebote:
Praktika in der
Software Entwicklung
Werkstudententätigkeiten in der Software
Entwicklung
Abschlussarbeiten
Offene Stellen:
Softwareingenieure (m/w)

Die QAWare ist ein unabhängiges Beratungs- und Projekt haus für Softwaretechnik. Wir entwerfen, entwickeln und sanieren große Softwaresysteme für Kunden wie die Deutsche Telekom AG oder die BMW Group.

Die Qualität unserer Software überprüfen wir kontinuierlich. Wir sind schnell, denn unser Entwicklungsprozess ist ausgefeilt und unsere Werkzeugkette nahtlos integriert. Was zählt, sind Einfachheit und handwerkliche Perfektion: Software ist erst dann fertig, wenn man nichts mehr weglassen kann.

Unser Manifest (www.qaware.de/de/manifest) beschreibt unsere Haltung zur Software-Entwicklung.

Branche:
Software Engineering

QAWare GmbH
Aschauer Str. 32
81549
München
DE
www.qaware.de

Wirtschaft

Technik

Gestaltung

Gesundheit

BWL	<input type="checkbox"/>
MA	<input type="checkbox"/>
WMA	<input type="checkbox"/>

EIT	<input type="checkbox"/>	KT	<input type="checkbox"/>
EGT	<input type="checkbox"/>	MEC	<input type="checkbox"/>
HA	<input type="checkbox"/>	Dual	<input type="checkbox"/>
HT	<input type="checkbox"/>	MB	<input type="checkbox"/>
INF	<input checked="" type="checkbox"/>	WI	<input type="checkbox"/>
IAB	<input type="checkbox"/>	WIF	<input checked="" type="checkbox"/>

INN	<input type="checkbox"/>
-----	--------------------------

MGW	<input type="checkbox"/>
-----	--------------------------

R 81



Quest Consulting AG

In der Quest Consulting AG beraten wir mittelständische Unternehmen bei der strategischen Ausrichtung ihrer Vision und begleiten sie während der Umsetzung. Dabei stehen geschäftliche Erfolge und humane Werte für uns nicht im Widerspruch, sondern gehören zusammen wie Herz und Verstand.

Für unsere zahlreichen Beratungsprojekte in den verschiedenen Branchen der Wirtschaft suchen wir laufend qualifizierte und motivierte Newcomer - Bachelor/Masteranden oder Praktikanten - die erste praktische Berufserfahrung sammeln möchten. Bei Eignung und Erfüllung unserer Leistungsprinzipien bietet die Quest Consulting im Anschluss attraktive Entwicklungs- und Aufstiegsmöglichkeiten.

Sebastian Maier
0049 162 2562248
sebastian.maier@questconsulting.de

Branche:
Unternehmensberatung

Quest Consulting GmbH
Kunstmühlstraße 12a
83026
Rosenheim
DE
www.questconsulting.de

Stellenangebote:
Wir bieten regelmäßig
Praktikantenstellen für mindestens 2-3
Monate an
Gerne betreuen wir Bachelor- sowie Masterarbeiten
Offene Stellen:
Nach erfolgreicher Absolvierung eines
Praktikums bieten wir auch Festanstellungen
als Juniorberater an

Wirtschaft	Technik	Gestaltung	Gesundheit																																		
<table border="1"> <tr><td>BWL</td><td><input checked="" type="checkbox"/></td></tr> <tr><td>MA</td><td><input checked="" type="checkbox"/></td></tr> <tr><td>WMA</td><td><input checked="" type="checkbox"/></td></tr> </table>	BWL	<input checked="" type="checkbox"/>	MA	<input checked="" type="checkbox"/>	WMA	<input checked="" type="checkbox"/>	<table border="1"> <tr><td>EIT</td><td><input type="checkbox"/></td><td>KT</td><td><input type="checkbox"/></td></tr> <tr><td>EGT</td><td><input type="checkbox"/></td><td>MEC</td><td><input type="checkbox"/></td></tr> <tr><td>HA</td><td><input type="checkbox"/></td><td>Dual</td><td><input type="checkbox"/></td></tr> <tr><td>HT</td><td><input type="checkbox"/></td><td>MB</td><td><input type="checkbox"/></td></tr> <tr><td>INF</td><td><input type="checkbox"/></td><td>WI</td><td><input checked="" type="checkbox"/></td></tr> <tr><td>IAB</td><td><input type="checkbox"/></td><td>WIF</td><td><input checked="" type="checkbox"/></td></tr> </table>	EIT	<input type="checkbox"/>	KT	<input type="checkbox"/>	EGT	<input type="checkbox"/>	MEC	<input type="checkbox"/>	HA	<input type="checkbox"/>	Dual	<input type="checkbox"/>	HT	<input type="checkbox"/>	MB	<input type="checkbox"/>	INF	<input type="checkbox"/>	WI	<input checked="" type="checkbox"/>	IAB	<input type="checkbox"/>	WIF	<input checked="" type="checkbox"/>	<table border="1"> <tr><td>INN</td><td><input type="checkbox"/></td></tr> </table>	INN	<input type="checkbox"/>	<table border="1"> <tr><td>MGW</td><td><input type="checkbox"/></td></tr> </table>	MGW	<input type="checkbox"/>
BWL	<input checked="" type="checkbox"/>																																				
MA	<input checked="" type="checkbox"/>																																				
WMA	<input checked="" type="checkbox"/>																																				
EIT	<input type="checkbox"/>	KT	<input type="checkbox"/>																																		
EGT	<input type="checkbox"/>	MEC	<input type="checkbox"/>																																		
HA	<input type="checkbox"/>	Dual	<input type="checkbox"/>																																		
HT	<input type="checkbox"/>	MB	<input type="checkbox"/>																																		
INF	<input type="checkbox"/>	WI	<input checked="" type="checkbox"/>																																		
IAB	<input type="checkbox"/>	WIF	<input checked="" type="checkbox"/>																																		
INN	<input type="checkbox"/>																																				
MGW	<input type="checkbox"/>																																				

A 20

Rasco GmbH

Die Rasco GmbH entwickelt, fertigt und vertreibt High Speed IC Test Handler. Diese sogenannten Handler sind Sortiermaschinen, die in der Qualitätssicherung bei der Fertigung von elektronischen Bauteilen eingesetzt werden. Das Rasco Produkt-Portfolio beinhaltet die Gravity Feed Handler der Produktlinien SO1X00 und SO2X00, den Test-In-Strip Handler SO3000 sowie eine große Bandbreite von Kontakoren und MEMS.

Frau Kathrin Aguado
 +49 80312337160
 kaguadodelgado@cohuseg.com

Stellenangebote:
 Werkstudent im Bereich Electrical Engineering
 Bachelorarbeit im Bereich Electrical Engineering

Branche:
 Halbleiterindustrie

Rasco GmbH
 Geigelsteinstr. 6
 83059
 Kolbermoor
 DE
 www.cohuseg.com

Wirtschaft

BWL	
MA	
WMA	

Technik

EIT	X	KT	
EGT		MEC	
HA		Dual	
HT		MB	
INF		WI	
IAB		WIF	

Gestaltung

INN	
-----	--

Gesundheit

MGW	
-----	--

REAL INNENAUSBAU AG

Die REAL INNENAUSBAU AG ist ein internationales Baudienstleistungsunternehmen, das Innenausbauarbeiten, Ladenbau, Bauleistungen und eine Vielzahl an Fachdienstleistungen anbietet. Mit Stammsitz in Kilsheim verfügt die REAL GROUP über Niederlassungen in Düsseldorf, Frankfurt am Main, Hamburg und Saarbrücken. Insgesamt arbeiten fast 300 Mitarbeiter für den Unternehmenserfolg. Dank langjähriger Erfahrung verfügt die REAL über breit gestreute Branchenkenntnisse, so dass unsere Kunden auf ein umfassendes Fachwissen und Know-how unserer Mitarbeiter zurückgreifen können – egal ob REAL als Berater, Planer, Möbelleieferant oder Generalunternehmer/Generalübernehmer agiert. In Deutschland, Europa und WELTWEIT.



Frau Sabine Kleinschroth
 +49 9345/672-473
 karriere@real-group.com

Branche:
 Architektur und Bauwesen

REAL INNENAUSBAU AG

Zum Lager 1
 97900
 Kilsheim
 DE
 www.real-group.com

Stellenangebote:

- Praktikum im Projektmanagement
- Werkstudentenstelle in der Projektentwicklung
- Bachelorarbeit im Projektmanagement sowie im Bereich der Produktion
- Offene Stellen:
- Trainee stelle im Projektmanagement

Wirtschaft

BWL	<input type="checkbox"/>
MA	<input type="checkbox"/>
WMA	<input type="checkbox"/>

Technik

EIT	<input type="checkbox"/>	KT	<input type="checkbox"/>
EGT	<input type="checkbox"/>	MEC	<input type="checkbox"/>
HA	<input checked="" type="checkbox"/>	Dual	<input type="checkbox"/>
HT	<input checked="" type="checkbox"/>	MB	<input type="checkbox"/>
INF	<input type="checkbox"/>	WI	<input type="checkbox"/>
IAB	<input checked="" type="checkbox"/>	WIF	<input type="checkbox"/>

Gestaltung

INN	<input type="checkbox"/>
-----	--------------------------

Gesundheit

MGW	<input type="checkbox"/>
-----	--------------------------

Regnauer Fertigbau GmbH & Co. KG

Regnauer gehört bundesweit zu den führenden Unternehmen im Holzfertigbau. Wir erstellen seit 85 Jahren schlüsselfertig moderne Objektbauten und anspruchsvolle Wohnhäuser. Mit Kreativität, Qualität und Liefertreue wollen wir im Wachstumsmarkt Holzbau unseren Marktanteil weiter steigern.

Frau Karin Mair
+49 8667 72-273
personal@regnauer.de

Stellenangebote:
Praktikas in der Projektentwicklung, Gebäudetechnik oder Arbeitsvorbereitung
Bachelor-/Masterarbeiten in der Projektentwicklung, Gebäudetechnik oder Arbeitsvorbereitung
verschiedenste Stellenangebote im Anschluss an das Studium

Branche:
Holzfertigbau

Regnauer Fertigbau GmbH & Co. KG
Pullacher Straße 11
83358
Seebruck
DE
www.regnauer.de

Wirtschaft

BWL	<input type="checkbox"/>
MA	<input type="checkbox"/>
WMMA	<input type="checkbox"/>

Technik

EIT	<input checked="" type="checkbox"/>	KT	<input type="checkbox"/>
EGT	<input checked="" type="checkbox"/>	MEC	<input type="checkbox"/>
HA	<input type="checkbox"/>	Dual	<input type="checkbox"/>
HT	<input checked="" type="checkbox"/>	MB	<input type="checkbox"/>
INF	<input checked="" type="checkbox"/>	WI	<input type="checkbox"/>
IAB	<input checked="" type="checkbox"/>	WIF	<input type="checkbox"/>

Gestaltung

INN	<input type="checkbox"/>
-----	--------------------------

Gesundheit

MGW	<input type="checkbox"/>
-----	--------------------------

RIENTH GmbH & Co. KG

Die Firma RIENTH GmbH & Co. KG ist ein leistungsstarkes Innenbaununternehmen. Wir realisieren anspruchsvolle und komplexe Projekte. Unser Leistungsspektrum umfasst Trockenbau, Objektüren und Zargen, Brandschutzverglasungen, Akustik, Schreinerarbeiten sowie Glasrennwände. Das Familienunternehmen in dritter Generation ist seit über 100 Jahren im Ausbau tätig. Die Innenausbau-projekte liegen überwiegend in Baden-Württemberg und Bayern. Projektbezogen arbeiten wir im gesamten Bundesgebiet und darüber hinaus.



Frau Stephanie Rienth
+49 174-3375220
s.rienth@rienth.de

Branche:
Innenausbau

RIENTH GmbH & Co. KG
Wiesenstraße 27-33
71364
Winnenden
DE
www.rienth.de

Stellenangebote:

Innenausbau
Akustik und Glasrennwände,
Baustellenorganisation
Bauleitung und Projektleitung Innenausbau

Wirtschaft

BWL	<input type="checkbox"/>
MA	<input type="checkbox"/>
WMA	<input type="checkbox"/>

Technik

EIT	<input type="checkbox"/>	KT	<input type="checkbox"/>
EGT	<input type="checkbox"/>	MEC	<input type="checkbox"/>
HA	<input checked="" type="checkbox"/>	Dual	<input type="checkbox"/>
HT	<input checked="" type="checkbox"/>	MB	<input type="checkbox"/>
INF	<input type="checkbox"/>	WI	<input type="checkbox"/>
IAB	<input checked="" type="checkbox"/>	WIF	<input type="checkbox"/>

Gestaltung

INN	<input type="checkbox"/>
-----	--------------------------

Gesundheit

MGW	<input type="checkbox"/>
-----	--------------------------

Die RKW-Gruppe gehört zu den international führenden Herstellern von hochwertigen Kunststofffolien und Vliesstoffen. An 23 Standorten rund um den Globus verarbeiten über 3.000 Mitarbeiter jährlich mehr als 420.000 Tonnen Kunststoffe. Das Unternehmen bietet eine große Bandbreite an Produkt- und Servicelösungen aus Folien und Vliesstoffen für den Bereich Hygiene und Medical, für die weiterverarbeitende Industrie, für Industrie- und Konsumgüterverpackungen sowie für den Agrar- und Bausektor. Seit fast 60 Jahren setzt die RKW-Gruppe Maßstäbe in Qualität, Innovation und Service, von denen Kunden sowohl lokal als auch weltweit profitieren.

Frau Marion Seiler
 +49 8071 /72364
 marion.seiler@rkw-group.com

Branche:
 Research and Development, Marketing, Sales and Productmanagement, Controlling

RKW SE
 Nachtweideweg 1-7
 67227
 Frankenthal
 DE
<http://de.rkw-group.com/startseite.html>

Wirtschaft

Technik

Gestaltung

Gesundheit

BWL	
MA	
WMMA	

EIT		KT	X
EGT		MEC	
HA		Dual	
HT		MB	
INF		WI	
IAB		WIF	

INN	
-----	--

MGW	
-----	--

roha Büro + Obejekteinrichtung GmbH

Die Aufgabe unseres Unternehmens besteht darin Raumfunktionen herzustellen. Wir setzen die Anforderungen unserer Kunden an vorhandene oder zu erbringende Räumen um. Unsere Innenarchitekten, Ingenieure und Betriebswirte Konzipieren, Entwerfen, Planen und Realisieren Innenräumen. Die unterschiedliche Bedeutungen für Menschen erlangen und mit den Menschen interagieren und damit flexibel und veränderbar bleiben sollten. Neben dem mathematischen und berechenbaren Innenraum gibt es den Empfindungsraum, der so gestaltet werden sollte, dass Menschen durch räumliche Wahrnehmungen Beziehungen und Bedeutungen zum Innenraum entwickeln können. Unsere Unternehmensgruppe ist in der Lage alle Projekte in Eigenverantwortung zu realisieren.

Herr Norbert Engler
+49 89/618678-20
ne@roha-gmbh.de

Branche:
Büroeinrichtung, Objekteinrichtung, Bauprojektmanagement, Innenarchitektur

roha Büro + Obejekteinrichtung GmbH
Kelttenring 15
82041
Oberhaching
DE
www.roha-gmbh.de

Stellenangebote:
Praktika Innenarchitektur und
Bauprojektmanagment
Offene Stellen:
Innenarchitekt/in

Wirtschaft	Technik	Gestaltung	Gesundheit																																		
<table border="1"> <tr><td>BWL</td><td><input checked="" type="checkbox"/></td></tr> <tr><td>MA</td><td><input type="checkbox"/></td></tr> <tr><td>WMA</td><td><input type="checkbox"/></td></tr> </table>	BWL	<input checked="" type="checkbox"/>	MA	<input type="checkbox"/>	WMA	<input type="checkbox"/>	<table border="1"> <tr><td>EIT</td><td><input checked="" type="checkbox"/></td><td>KT</td><td><input type="checkbox"/></td></tr> <tr><td>EGT</td><td><input type="checkbox"/></td><td>MEC</td><td><input type="checkbox"/></td></tr> <tr><td>HA</td><td><input type="checkbox"/></td><td>Dual</td><td><input type="checkbox"/></td></tr> <tr><td>HT</td><td><input type="checkbox"/></td><td>MB</td><td><input type="checkbox"/></td></tr> <tr><td>INF</td><td><input type="checkbox"/></td><td>WI</td><td><input type="checkbox"/></td></tr> <tr><td>IAB</td><td><input checked="" type="checkbox"/></td><td>WIF</td><td><input type="checkbox"/></td></tr> </table>	EIT	<input checked="" type="checkbox"/>	KT	<input type="checkbox"/>	EGT	<input type="checkbox"/>	MEC	<input type="checkbox"/>	HA	<input type="checkbox"/>	Dual	<input type="checkbox"/>	HT	<input type="checkbox"/>	MB	<input type="checkbox"/>	INF	<input type="checkbox"/>	WI	<input type="checkbox"/>	IAB	<input checked="" type="checkbox"/>	WIF	<input type="checkbox"/>	<table border="1"> <tr><td>INN</td><td><input checked="" type="checkbox"/></td></tr> </table>	INN	<input checked="" type="checkbox"/>	<table border="1"> <tr><td>MGW</td><td><input type="checkbox"/></td></tr> </table>	MGW	<input type="checkbox"/>
BWL	<input checked="" type="checkbox"/>																																				
MA	<input type="checkbox"/>																																				
WMA	<input type="checkbox"/>																																				
EIT	<input checked="" type="checkbox"/>	KT	<input type="checkbox"/>																																		
EGT	<input type="checkbox"/>	MEC	<input type="checkbox"/>																																		
HA	<input type="checkbox"/>	Dual	<input type="checkbox"/>																																		
HT	<input type="checkbox"/>	MB	<input type="checkbox"/>																																		
INF	<input type="checkbox"/>	WI	<input type="checkbox"/>																																		
IAB	<input checked="" type="checkbox"/>	WIF	<input type="checkbox"/>																																		
INN	<input checked="" type="checkbox"/>																																				
MGW	<input type="checkbox"/>																																				

S 56

Rosenberger

2. Messetag

Rosenberger Hochfrequenztechnik GmbH & Co. KG

Die Rosenberger Hochfrequenztechnik GmbH & Co. KG, gegründet 1958, ist ein mittelständisches Industrieunternehmen mit weltweit rund 5.100 Beschäftigten in 19 Fertigungs- und Montagestandorten sowie Vertriebsniederlassungen weltweit. Wir sind ein Hersteller von Standard- und kundenspezifischen Verbindungslösungen in der Hochfrequenz- und Faseroptik-Technologie.

Frau Anna Ortbauer
+49 8684/18-1574
anna.ortbauer@rosenberger.de

Branche:
Elektronik

Rosenberger Hochfrequenztechnik GmbH & Co. KG
Hauptstraße 1
83413
Fridolfing
DE
<http://www.rosenberger.com>

Wirtschaft

BWL	
MA	
WMA	

Technik

EIT	X	KT	
EGT		MEC	X
HA		Dual	
HT		MB	
INF		WI	X
IAB		WIF	X

Gestaltung

INN	
-----	--

Gesundheit

MGW	
-----	--

609

Roto Dach- und Solartechnologie

Roto Dach- und Solartechnologie GmbH: Im Familienunternehmen aus Deutschland arbeiten rund 1.200 Menschen mit Herzblut an durchdachten Lösungen für modernes Wohnen unter dem Dach – und haben uns zu einem der weltweit führenden Hersteller von Wohndachfenstern gemacht. Hervorragende Energieeffizienz, vorbildlicher Bedienkomfort und ausgesprochene Montagefreundlichkeit zeichnen unsere Produkte aus. Egal ob Wohndachfenster, Zubehör oder Solarsysteme. Kompromisslose Qualität „german made“ von Profis für Profis: Das ist Roto.

Frau Sonja Kolb
+49 7931 5490 355
sonja.kolb@roto-frank.com

Branche:
Baustoffzulieferer

Roto Dach- und Solartechnologie
Wilhelm-Frank-Straße 38-40
97980
Bad Mergentheim
DE
www.roto-frank.com

Wirtschaft

BWL	<input checked="" type="checkbox"/>
MA	<input type="checkbox"/>
WMA	<input type="checkbox"/>

Technik

EIT	<input type="checkbox"/>	KT	<input checked="" type="checkbox"/>
EGT	<input type="checkbox"/>	MEC	<input checked="" type="checkbox"/>
HA	<input checked="" type="checkbox"/>	Dual	<input type="checkbox"/>
HT	<input checked="" type="checkbox"/>	MB	<input type="checkbox"/>
INF	<input type="checkbox"/>	WI	<input checked="" type="checkbox"/>
IAB	<input checked="" type="checkbox"/>	WIF	<input type="checkbox"/>

Gestaltung

INN	<input type="checkbox"/>
-----	--------------------------

Gesundheit

MGW	<input type="checkbox"/>
-----	--------------------------



Rücker + Schindele Beratende Ingenieure GmbH

Rücker + Schindele Beratende Ingenieure – als etabliertes, mittelständisches Ingenieurbüro, mit mehr als 100 Mitarbeitern und Hauptsitz im Zentrum Münchens, bearbeiten wir seit mehr als 14 Jahren deutschlandweit spannende Projekte im Anlagen- und Hochbau und decken dabei das gesamte Spektrum der Technischen Ausrüstung ab. Unsere namhaften Kunden kommen aus dem öffentlichen, gewerblichen und privaten gewerblichen Bereich.

Frau Karin Hofmann
 +49 89 7677693-33
 bewerbung@runds.de

Stellenangebote:
 Praktikum/Werkstudenten/
 Abschlussarbeiten im Bereich
 Technische Ausrüstung im
 Anlagen- und Hochbau und im Bereich En-
 gineering, Projekt- und Qualitätsmanagement

Branche:
 Ingenieurdienstleistungen

Rücker + Schindele Beratende Ingenieure GmbH
 Kapellenweg 6
 81371
 München
 DE
 www.runds.de

Wirtschaft

BWL	<input type="checkbox"/>
MA	<input type="checkbox"/>
WMA	<input type="checkbox"/>

Technik

EIT	<input checked="" type="checkbox"/>	KT	<input type="checkbox"/>
EGT	<input checked="" type="checkbox"/>	MEC	<input type="checkbox"/>
HA	<input type="checkbox"/>	Dual	<input type="checkbox"/>
HT	<input type="checkbox"/>	MB	<input type="checkbox"/>
INF	<input type="checkbox"/>	WI	<input checked="" type="checkbox"/>
IAB	<input type="checkbox"/>	WIF	<input checked="" type="checkbox"/>

Gestaltung

INN	<input type="checkbox"/>
-----	--------------------------

Gesundheit

MGW	<input type="checkbox"/>
-----	--------------------------



Rücker + Schindele Beratende Ingenieure – als etabliertes, mittelständisches Ingenieurbüro, mit mehr als 100 Mitarbeitern und Hauptsitz im Zentrum Münchens, sind wir seit mehr als 14 Jahren deutschlandweit in spannenden Projekten im gesamten Spektrum der Technischen Ausrüstung für den Anlagen- und Hochbau sowie im Bereich der Unternehmensberatung tätig. Unsere namhaften Kunden kommen aus dem öffentlichen, gewerblichen und privaten gewerblichen Bereich.

Wir suchen mehrere

Studenten/Absolventen (m/w)

Praktikanten/Werkstudenten/Diplomanden/Direkteinsteiger

für die Erweiterung unseres Teams.

Wir bieten: Anspruchsvolle und interessante Aufgaben, selbstständiges und eigenverantwortliches Arbeiten in einem engagierten Team, training-on-the-job sowie vielfältige Entwicklungs- und Gestaltungsmöglichkeiten. Es besteht die Möglichkeit zur Bearbeitung von praxisnahen Studien- oder Abschlussarbeiten (Bachelor-/Master-/Diplomarbeiten).

Interessiert? Weitere Informationen erhalten Sie unter www.RundS.de. Ihre vollständigen Bewerbungsunterlagen mit Angaben zum Eintrittstermin sowie Gehaltswunsch richten Sie bitte an:

Rücker + Schindele Beratende Ingenieure GmbH
Herr Ulrich Walbert | Kapellenweg 6 | 81371 München
Tel. +49 89 7677693-12 | Bewerbung@Runds.de
www.RundS.de

2. Messetag

Satellitenavigation Berchtesgadener Land c/o Wirtschaftsförderungsgesellschaft Berchtesgadener Land

Satellitenavigation Berchtesgadener Land – Salzburg: Das Netzwerk für innovative Anwendungen
Das grenzüberschreitende Netzwerk Satellitenavigation Berchtesgadener Land – Salzburg (SatNav BGL) ist das Innovationslabor Südostbayerns und Salzburgs für Technologiethemen im Bereich Digitalisierung und Navigationstechnologien. Das Innovationsnetzwerk hat sich zum Ziel gesetzt, mit interessierten Unternehmen und Wissenschaftseinrichtungen die Projekte und Lösungen für die zukünftigen Märkte zu erschließen. Basis hierfür ist die aktive Nutzung von Navigationstechnologien und geodatenbasierten Anwendungen. Das Netzwerkmanagement liegt bei der WFG BGL. Partner sind unter anderem das Fraunhofer IML in Prien und eine Vielzahl innovativer Unternehmen. (Alle Partner: www.satnav-bgl.eu)

Herr Lars Holstein
+49 8654 77 50-0
holstein@wfg-bgl.info

Branche:
Informatik, Geoinformatik, Satellitenavigation, Robotik, Mechatronik, Verkehrstechnik, Sicherheitstechnik, Energietechnik

Satellitenavigation Berchtesgadener Land c/o Wirtschaftsförderungsgesellschaft
Berchtesgadener Land
Sägewerkstraße 3
83395
Freilassing
DE
<http://www.satnav-bgl.eu>

Wirtschaft

Technik

Gestaltung

Gesundheit

BWL	X
MA	X
WMA	

EIT		KT	X
EGT	X	MEC	X
HA		Dual	X
HT		MB	X
INF	X	WI	X
IAB		WIF	X

INN	
-----	--

MGW	
-----	--

Schleburg generalplanung

Ökologisches Bauen - unsere Passion

Das Architekturbüro Schleburg besteht seit 1953 und kann eine 60-jährige Erfahrung aufweisen.

Wir verfügen über einen Mitarbeiterstamm von zirka 28 Personen, davon

- 21 Architekten / Ingenieure
- 3 kaufmännische Mitarbeiter
- 2 Praktikanten
- 2 Sonstige

Unsere Schwerpunkte:

- Banken
- Verwaltung
- Industriebau
- Militär
- Wohnungsbau
- Villen

Branche:

Architektur, Bauingenieurwesen

Schleburg generalplanung

Schönfeldstraße 17

83022

Rosenheim

DE

www.schleburg.de

Herr Carl Schleburg
+49 8031 21740
info@schleburg.de

Stellenangebote:

Praktikum für Innenarchitektur, Architektur,
Bauingenieurwesen
Werkstudentenstelle für
Innenarchitektur, Architektur,
Bauingenieurwesen
Offene Stellen:
Hochschulabsolvent(in) TU / TH / FH /
M.Sc. Climadesign

Wirtschaft

BWL	
MA	
WMA	

Technik

EIT		KT	
EGT		MEC	
HA		Dual	
HT		MB	
INF		WI	
IAB		WIF	

Gestaltung

INN	X
-----	---

Gesundheit

MGW	
-----	--

Schlegel GmbH

Komplettlösungen für den Retail-Bereich wie auch im Hotelbau, Ladeneinrichtung und die Möbelherstellung zählen zu den Kernkompetenzen der Schlegel-Gruppe, die ihren Zentralsitz in Bietigheim-Bissingen nahe Stuttgart hat. Weitere Standorte befinden sich in Österreich, Polen und China. Derzeit beschäftigt das Unternehmen über 100 Mitarbeiter. Weitere 450 Mitarbeiter arbeiten in den Bereichen Fertigung, Montage und Logistik. Auch komplexe Rollout-Lösungen für expandierende Filialisten werden national und international realisiert. Darüber hinaus bietet das Unternehmen Hochbau- und Ausbauleistungen inklusive der Technischen Gebäudeausrüstung. Somit können sowohl Retail-Stores jeglicher Art als auch ganze Gebäudekomplexe als Generalunternehmerleistung schlüsselfertig realisiert werden.

Herr Bernd Köpfer
 +49 7142 98 99 80
 jobs@schlegel-concepts.com

Stellenangebote:

- 1 Praktikum
- 4 Stellenangebote

Branche:
 Innenausbau, Bau

Schlegel GmbH
 Porschestra. 2
 74321
 Bietigheim-Bissingen
 DE
 www.schlegel-concepts.com

Wirtschaft

BWL	
MA	
WMMA	

Technik

EIT	X	KT	
EGT		MEC	
HA	X	Dual	
HT	X	MB	
INF		WI	
IAB	X	WIF	

Gestaltung

INN	
-----	--

Gesundheit

MGW	
-----	--

TEAM- PLAYER GESUCHT!

LADEN- UND
HOTELEINRICHTUNGEN
MÖBLIERUNG
GENERAL CONTRACTOR
AUSBAU
BAU
TECHNISCHE
GEBÄUDEAUSRÜSTUNG



Verstärken Sie unser Team!

Tragen Sie bedeutend zur erfolgreichen Realisierung unserer Kundenprojekte bei und unterstützen Sie unsere Projektteams tatkräftig mit Ihrem Know-How und Engagement als:

Projekttechniker/in

Projektleiter/in (für unsere SIS-/Storeprojekte)

Projektleiter/in (für unsere Ausbau/GU-Projekte)

Wir bieten Ihnen eine interessante und vielseitige Tätigkeit, sehr gute Entwicklungsmöglichkeiten, ein modernes Arbeitsumfeld und eine attraktive, leistungsgerechte Vergütung inkl. betrieblicher Sozialleistungen.

Senden Sie bitte Ihre vollständigen Bewerbungsunterlagen samt Gehaltsvorstellung und möglichem Eintrittstermin per E-Mail oder Post an:

Schlegel GmbH
Porschestr. 2
74321 Bietigheim-Bissingen

Phone: +49 7142 98 99 80
Fax: +49 7142 98 99 830
jobs@schlegel-concepts.com

www.schlegel-concepts.com

SCHLEGEL

stores concepts hotels

Schmid GmbH

Partner für innovative Objekt- und Ausbaulösungen
 Die Schmid GmbH gehört mit mehr als 5.000 erfolgreichen Projekten zu den renommiertesten Unternehmen für hochwertige Leistungen im Bereich kompletter Innenausbau, neuartigen Deckenlösungen, Kühl- und Heizdeckentechnologie, Metall-, Brand- und Schallschutzdecken.
 Fertigungsbereiche: Metallbau, Kühl-, Heizdeckensysteme, Pulverbeschichtung, Schreinerei

Herr Wolfgang Scholz
 +49 8387 921127
 wolfgang.scholz@schmidgmbh.de

Stellenangebote:
 Praktika Innenausbau
 Werkstudentenstellen Innenausbau Bachelorarbeiten Innenausbau
 Stellen in Planung, Konstruktion, Produktionsleitung, Ausführung

Branche:
 Innenausbau, Schlüsselfertigbau Industrie

Schmid GmbH
 Alte Salzstraße 9
 88171
 Simmerberg
 DE
 www.schmidgmbh.de

Wirtschaft

BWL	
MA	
WMA	

Technik

EIT		KT	
EGT		MEC	
HA	X	Dual	
HT		MB	
INF		WI	
IAB	X	WIF	

Gestaltung

INN	
-----	--

Gesundheit

MGW	
-----	--

Schweitzer Group

Schweitzer - eine international agierende Unternehmensgruppe und führend in der Entwicklung und Realisierung von Ladenbauprojekten. Über 700 Mitarbeiter decken Einzelhandel und fertigen neben Individuallösungen auch Serienprodukte und Projekte für Rolloutkunden.

Branche:
Innenarchitektur, Projektleitung, Ladenbautechnik

Schweitzer Group
Hardturmstrasse 253
8005
Zürich
CH
www.schweitzerproject.com

Frau Sabrina Wolf
+39 0473 670 888
sabrina.wolf@schweitzerproject.com

Stellenangebote:
Praktikum als Innenarchitekt,
Ladenbautechnik

Wirtschaft

BWL	<input checked="" type="checkbox"/>
MA	<input type="checkbox"/>
WMA	<input type="checkbox"/>

Technik

EIT	<input type="checkbox"/>	KT	<input type="checkbox"/>
EGT	<input type="checkbox"/>	MEC	<input type="checkbox"/>
HA	<input checked="" type="checkbox"/>	Dual	<input type="checkbox"/>
HT	<input checked="" type="checkbox"/>	MB	<input type="checkbox"/>
INF	<input type="checkbox"/>	WI	<input checked="" type="checkbox"/>
IAB	<input checked="" type="checkbox"/>	WIF	<input type="checkbox"/>

Gestaltung

INN	<input type="checkbox"/>
-----	--------------------------

Gesundheit

MGW	<input type="checkbox"/>
-----	--------------------------

Shore GmbH

Wir sind deutscher Marktführer von webbasierten Business-Lösungen für lokale Dienstleister und bieten lokal tätigen Unternehmen eine Branchen-unabhängige Kommunikations- und Produktivitätssoftware an.

Alle dafür notwendigen Funktionen, von der Online-Terminvereinbarung über die Kundenverwaltung bis hin zu intelligenten Marketingfunktionen werden in dieser cloudbasierten Softwarelösung vereint.

Frau Martina Gerstlauer
 +49 89416143312
 mg@shore.com

Stellenangebote:

Praktikum in der Softwareentwicklung, Praktikum im Account Management, Praktikum im Operations

Werkstudent in der Softwareentwicklung

Abschlussarbeit in der Softwareentwicklung

Branche:

Operations, Vertrieb, Softwareentwicklung

Shore GmbH
 Rosenheimerstraße 145e-f
 81671
 München
 DE
 www.shore.com

Wirtschaft

BWL	X
MA	
WMMA	X

Technik

EIT	X	KT	
EGT		MEC	
HA		Dual	
HT		MB	
INF	X	WI	X
IAB		WIF	X

Gestaltung

INN		
-----	--	--

Gesundheit

MGW	
-----	--

R 67

Sommer Informatik GmbH

Der Grundstein für die Erfolgsgeschichte der Sommer Informatik GmbH wurde mit der Firmengründung im Jahre 1996 gelegt. Herr Dipl. Informatiker Robert Sommer übernahm zum 01.01.96 die Position des alleinigen Geschäftsführers und ist im Topkundenbereich Ansprechpartner für alle Beratungsfragen.

Über 3000 Kunden arbeiten bisher weltweit mit den Softwareprodukten der Sommer Informatik GmbH.

Zielsetzung ist die Entwicklung und der Vertrieb von Expertensoftware. Der Schwerpunkt liegt auf Anwendungen in den Bereichen Bauphysik, Statik und der Immobilienwirtschaft. Dazu gehört auch die Wahrnehmung sämtlicher Dienstleistungsaufgaben wie Support, Schulung und Beratung.

Herr Robert Sommer
 +49803124881
 info@sommer-informatik.de

Branche:
 Informatik

Stellenangebote:
 Praktikum im Bereich Informatik
 Bachelor-/Masterarbeit :
 Bachelorarbeit im Bereich
 Informatik

Sommer Informatik GmbH
 Sepp-Heindl-Straße 5
 83026
 Rosenheim
 DE
<http://www.sommer-informatik.de/>

Wirtschaft	Technik	Gestaltung	Gesundheit																																		
<table border="1"> <tr><td>BWL</td><td><input type="checkbox"/></td></tr> <tr><td>MA</td><td><input type="checkbox"/></td></tr> <tr><td>WMA</td><td><input type="checkbox"/></td></tr> </table>	BWL	<input type="checkbox"/>	MA	<input type="checkbox"/>	WMA	<input type="checkbox"/>	<table border="1"> <tr><td>EIT</td><td><input type="checkbox"/></td><td>KT</td><td><input type="checkbox"/></td></tr> <tr><td>EGT</td><td><input type="checkbox"/></td><td>MEC</td><td><input type="checkbox"/></td></tr> <tr><td>HA</td><td><input type="checkbox"/></td><td>Dual</td><td><input type="checkbox"/></td></tr> <tr><td>HT</td><td><input type="checkbox"/></td><td>MB</td><td><input type="checkbox"/></td></tr> <tr><td>INF</td><td><input checked="" type="checkbox"/></td><td>WI</td><td><input type="checkbox"/></td></tr> <tr><td>IAB</td><td><input type="checkbox"/></td><td>WIF</td><td><input type="checkbox"/></td></tr> </table>	EIT	<input type="checkbox"/>	KT	<input type="checkbox"/>	EGT	<input type="checkbox"/>	MEC	<input type="checkbox"/>	HA	<input type="checkbox"/>	Dual	<input type="checkbox"/>	HT	<input type="checkbox"/>	MB	<input type="checkbox"/>	INF	<input checked="" type="checkbox"/>	WI	<input type="checkbox"/>	IAB	<input type="checkbox"/>	WIF	<input type="checkbox"/>	<table border="1"> <tr><td>INN</td><td><input type="checkbox"/></td></tr> </table>	INN	<input type="checkbox"/>	<table border="1"> <tr><td>MGW</td><td><input type="checkbox"/></td></tr> </table>	MGW	<input type="checkbox"/>
BWL	<input type="checkbox"/>																																				
MA	<input type="checkbox"/>																																				
WMA	<input type="checkbox"/>																																				
EIT	<input type="checkbox"/>	KT	<input type="checkbox"/>																																		
EGT	<input type="checkbox"/>	MEC	<input type="checkbox"/>																																		
HA	<input type="checkbox"/>	Dual	<input type="checkbox"/>																																		
HT	<input type="checkbox"/>	MB	<input type="checkbox"/>																																		
INF	<input checked="" type="checkbox"/>	WI	<input type="checkbox"/>																																		
IAB	<input type="checkbox"/>	WIF	<input type="checkbox"/>																																		
INN	<input type="checkbox"/>																																				
MGW	<input type="checkbox"/>																																				

R77

SIGA Cover AG



Frau Ute Pötscher
 + 41 41 496 62 66
 ute.poetscher@sigach

SIGA ist führend in der Entwicklung, Produktion und im Vertrieb wohngiftfreier Produkte für die luft- und winddichte Gebäudehülle. SIGA-dichte Gebäude zeichnen sich aus durch einen geringen Energieverbrauch und CO₂-Ausstoss, hohen Wohnkomfort ohne Zugluft und eine lange Lebensdauer. Know-how, Qualität, Innovation und konsequente Orientierung an Nachhaltigkeit zählen zu den Erfolgsrezepten des Schweizer Familienunternehmens. Heute beschäftigt SIGA über 375 Mitarbeiter in Schachen und Ruswil im Kanton Luzern (Zentralschweiz) sowie im Vertrieb in der Schweiz, in Deutschland, Österreich, Frankreich, Skandinavien, Baltikum, Benelux, Irland und UK sowie in den USA. Weitere Länder folgen, denn die Nachfrage nach den qualitativ hochwertigen SIGA-Produkten steigt stetig.

Branche:
 Bau

SIGA Cover AG
 Rütmatstrasse 7
 6006
 Ruswil
 CH
 www.sigach

Wirtschaft

BWL	<input checked="" type="checkbox"/>
MA	<input type="checkbox"/>
WMA	<input type="checkbox"/>

Technik

EIT	<input type="checkbox"/>	KT	<input type="checkbox"/>
EGT	<input checked="" type="checkbox"/>	MEC	<input type="checkbox"/>
HA	<input checked="" type="checkbox"/>	Dual	<input type="checkbox"/>
HT	<input checked="" type="checkbox"/>	MB	<input type="checkbox"/>
INF	<input type="checkbox"/>	WI	<input checked="" type="checkbox"/>
IAB	<input type="checkbox"/>	WIF	<input type="checkbox"/>

Gestaltung

INN	<input type="checkbox"/>
-----	--------------------------

Gesundheit

MGW	<input type="checkbox"/>
-----	--------------------------

Arbeiten in einem internationalen
und innovativen Unternehmen

SIGA 



SIGA ist mit 375 Mitarbeitenden führend in der Entwicklung, Produktion und dem Vertrieb von wohngiftfreien Hochleistungsprodukten für eine dichte und diffusionsfähige Gebäudehülle. Mit SIGA-Technologie kann der Energiebedarf für Heizen und Kühlen in Neu- und sanierten Altbauten wesentlich gesenkt werden. Persönliches Engagement und kontinuierliche Verbesserungen bilden die Basis für den andauernden Erfolg in einem global wachsenden Markt.

Zur verstärkten Bearbeitung unserer nationalen und internationalen Absatzmärkte suchen wir



Nachwuchsführungskräfte m/w

Unsere Arbeit ist spannend:

- **SIGA**-Unternehmens-Kultur 9+1:
Während 9 Arbeitstagen reichen alle Mitarbeitenden ihre Verbesserungsvorschläge ein. Am 10. Arbeitstag steht das Unternehmen still und die Vorschläge werden in die Praxis umgesetzt zur Verbesserung aller Wertschöpfungs-, Unterstützungs- und Führungsprozesse.
- **SIGA**-Campus: Nachwuchskräfte selber «entwickeln»: In Ruswil, Luzern bilden **SIGA**-Trainer neue Mitarbeitende in 3 Sprachen umfassend aus. Dabei lernen sie Kunden, Produkte, Methoden und die **SIGA**-Unternehmens-Kultur kennen.

Wenn Sie gern in einem innovativen und dynamischen Familienunternehmen arbeiten wollen, freuen wir uns über Ihre vollständige Bewerbung unter Angabe der Stellenbezeichnung:

SIGA Services AG,
Ute Pötscher, Head of HR Management,
Rüt mattstrasse 7, CH-6017 Ruswil,
hr@sig a.ch

Das sind wir:

- In 2. Generation Reto und Marco Sieber mit dem neuen CEO Patrick Stalder
- Vom Klebeband-Hersteller zum Experten für energiesparende Gebäudehüllen
- **SIGA** beschäftigt über 375 Mitarbeitende, in Schachen und in Ruswil und im Aussendienst in 20 Ländern
- **SIGA** gewinnt begehrten Family Business Award

Uns zeichnet aus:

- 34 Patente in 10 Jahren
- Aufgrund selbst entwickelter Klebstoffe und Trägermaterialien wissen wir, was drin ist und was unsere Produkte zu leisten vermögen
- Selbst entwickelte Produktionsanlagen ermöglichen einzigartige Produkte sowie kundenspezifische Lösungen
- Selbst entworfene Verarbeitungsgeräte ermöglichen dem Handwerker auf dem Gerüst ein effizientes Arbeiten



Family
Business
Award

SIGA gewinnt
Family Business
Award 2013

YouTube

Spinner Werkzeugmaschinenfabrik GmbH

Spinner-Werkzeugmaschinen arbeiten weltweit in über 60 Ländern auf 6 Kontinenten erfolgreich bei viel namenhaften Anwendern zur Herstellung anspruchsvoller Präzisionsteile. Zu unseren Kunden zählen kleine Zulieferbetriebe ebenso wie weltweit bekannte Konzernunternehmen aller Branchen.

Wir befassen uns seit 1950 mit der Entwicklung und Herstellung moderner Werkzeugmaschinen. SPINNER ist ein mittelständiger Hersteller, produziert und verkauft aber weltweit mehr als 1.000 CNC-Maschinen pro Jahr mit weiter steigender Tendenz.

Sie finden in unserem Unternehmen sowohl die Kompetenz einer global operierenden Unternehmensgruppe als auch die schnellen, flexiblen und kostengünstigen Strukturen eines durch die Inhaberfamilie geführten Privatunternehmens.

Herr Nils Quentin
 +49 8104803208
 n.quentin@spinner.eu.com

Stellenangebote:
 Praktika, Werkstudenten und
 Bachelorarbeiten auf Anfrage

Branche:
 Maschinenbau

Spinner Werkzeugmaschinenfabrik GmbH
 Rudolf-Diesel-Ring
 82054
 Sauerlach
 DE
 www.spinner-wzm.de

Wirtschaft

BWL	<input type="checkbox"/>
MA	<input type="checkbox"/>
WMA	<input type="checkbox"/>

Technik

EIT	<input checked="" type="checkbox"/>	KT	<input type="checkbox"/>
EGT	<input type="checkbox"/>	MEC	<input checked="" type="checkbox"/>
HA	<input type="checkbox"/>	Dual	<input checked="" type="checkbox"/>
HT	<input type="checkbox"/>	MB	<input checked="" type="checkbox"/>
INF	<input checked="" type="checkbox"/>	WI	<input type="checkbox"/>
IAB	<input type="checkbox"/>	WIF	<input type="checkbox"/>

Gestaltung

INN	<input type="checkbox"/>
-----	--------------------------

Gesundheit

MGW	<input type="checkbox"/>
-----	--------------------------

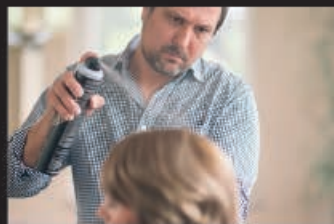

Zeig,
was Du zu bieten hast!

Businessfotografie Andreas Jacob



scharfelinse.com
FOTOGRAFIE ANDREAS JACOB

Fotografie Andreas Jacob
Wasserburger Str. 13
83071 Stephanskirchen

andreas@scharfelinse.com
0049-170-55 8888 0

Steinbichler Optotechnik GmbH

Seit der Gründung entwickelt und vertreibt unser Unternehmen hochpräzise optische Messsysteme und entsprechende Softwarelösungen. Unsere Systeme werden bei zahlreichen namhaften Industrieunternehmen und Forschungseinrichtungen eingesetzt – dabei bieten wir für die unterschiedlichsten Anwendungsbereiche innovative und effiziente Lösungen.

Stets nutzen wir die Erkenntnisse aus unserer Forschungs- und Entwicklungsarbeit, um den Markt konsequent und aktiv zu gestalten. Viele technische Innovationen auf höchstem Niveau sind dabei die Garantie für langfristiges und nachhaltiges Wachstum. Unsere Systeme tragen in vielen Anwendungsbereichen dazu bei, die Produktqualität vor allem in sicherheitsrelevanten Branchen wie der Automobil-, Reifen- und Luftfahrtindustrie zu verbessern.

Herr Wolfgang Bauer
+49 8035 8704 0
w.bauer@steinbichler.de

Branche:
Optische Messtechnik

Steinbichler Optotechnik GmbH
Georg-Wiesböck-Ring 12
83115
Neubeuern
DE
<http://www.steinbichler.de/>

Wirtschaft

Technik

Gestaltung

Gesundheit

BWL	
MA	
WMA	

EIT		KT	
EGT		MEC	
HA		Dual	
HT		MB	
INF		WI	
IAB		WIF	

INN	
-----	--

MGW	
-----	--





2. Messtag

Team Konzept GmbH

TEAM KONZEPT MANUFACTURE & ENGINEERING ist ein führender Spezialist im Ladenbau und hochwertigen Innenausbau mit Sitz in München. Wir realisieren einzigartige Bauprojekte für global agierende Marken und Konzerne mit Branchenfokus auf die Luxusgüter- und Automobilindustrie, sowie den exklusiven Retail Bereich. Zu unserem Leistungsspektrum gehören die Möbelfertigung, die Planung von Retail- und Raumkonzepten, sowie die schlüsselfertige Umsetzung als Generalunternehmer. Wir verbinden Service und Perfektion in allen Leistungsphasen und schaffen das Optimum für unsere anspruchsvollen Kunden.

Herr Marcus Kremers
 +49 89 767090142
 m.kremers@teamkonzept.com

Stellenangebote:
 Praktikum: Innenausbau, Schlüsselfertigbau,
 Innenarchitektur
 Bachelor-/Masterarbeit im Bereich
 Innenausbau

Branche:
 Internationaler Ladenbau, Innenausbau, Innenarchitektur

Team Konzept GmbH
 Frohschammerstraße 6
 80807
 München
 DE
 www.me.teamkonzept.com

Wirtschaft

BWL	<input type="checkbox"/>
MA	<input type="checkbox"/>
WMA	<input type="checkbox"/>

Technik

EIT	<input type="checkbox"/>	KT	<input type="checkbox"/>
EGT	<input type="checkbox"/>	MEC	<input type="checkbox"/>
HA	<input checked="" type="checkbox"/>	Dual	<input type="checkbox"/>
HT	<input checked="" type="checkbox"/>	MB	<input type="checkbox"/>
INF	<input type="checkbox"/>	WI	<input type="checkbox"/>
IAB	<input checked="" type="checkbox"/>	WIF	<input type="checkbox"/>

Gestaltung

INN	<input checked="" type="checkbox"/>
-----	-------------------------------------

Gesundheit

MGW	<input type="checkbox"/>
-----	--------------------------

S 40

TEAM

KONZEPT®

MANUFACTURE & ENGINEERING



MANUFACTURE & ENGINEERING

Generalunternehmer, Innenausbau
Internationaler Ladenbau

DESIGN & PLANNING

Design, Innenarchitektur
Architektur

BRANDSCHUTZ & TROCKENBAU

Brandschutz, Trockenbau
Wärme-, Kälte-, Schallschutz

LIEBEN WAS MAN MACHT!
DIE EINSTELLUNG BRINGT DEN ERFOLG

Volksbank Raiffeisenbank Rosenheim-Chiemsee eG



Herr Harzenetter
+49 803118522510
manfred.harzenetter@vb-rb.de

Vertrauen verdienen wir uns jeden Tag. Für die Menschen unserer Region sind wir nicht nur Banker, sondern Begleiter und Vertrauter. Unser Geschäft ist Herzenssache. Denn wer bei uns erfolgreich ist, der liebt die Menschen. Wir haben echtes Interesse an unseren Kunden. Wir halten uns gegenseitig den Rücken frei. Bei uns gibt jeder für jeden sein Bestes, weil hier die Mannschaft wie eine Familie ist.

Der Mensch im Mittelpunkt – Gemeinsam sind wir stark
Bei uns steht der Mensch im Mittelpunkt. Das gilt für Kunden genauso wie für Mitarbeiter. Wir sind als Genossenschaftsbank eine Universalbank und bieten alle Finanzdienstleistungen aus einer Hand. Damit ergeben sich für Menschen mit Selbstverantwortung, Initiative und Engagement hervorragende Perspektiven.

Überzeugen Sie sich selbst von der Ausbildung zur Bankkauffrau bzw. zum Bankkaufmann in Verbindung mit einem berufsbegleitenden Studium. Auf unserer Website: www.vb-rb.de/karriere

Stellenangebote:
Praktika: Marketing,
Personalentwicklung, Vertrieb
Werkstudent: BWL
Bachelorarbeit: Personalentwicklung
Offene Stellen:
Ausbildung in Verbindung mit berufsbegleitendem Studium

Volksbank Raiffeisenbank Rosenheim-Chiemsee eG
Tegernseestr.20
83022
Rosenheim
DE
www.vb-rb.de

Wirtschaft

BWL	X
MA	X
WMA	

Technik

EIT		KT	
EGT		MEC	
HA		Dual	
HT		MB	
INF		WI	
IAB		WIF	

Gestaltung

INN	
-----	--

Gesundheit

MGW	
-----	--



USU Software AG



Frau Sabrina Rumold
 +49 7141 4867-304
 bewerbungen@usu.de

Die 1977 gegründete USU bietet Strategien, Beratung, Software-Lösungen und Services für eine umfassende Integration von Wissen und Erfahrung in die geschäftlichen Abläufe und Anwendungen von Organisationen. USU ist mit ihren drei Geschäftsfeldern der europäische Marktführer im Bereich IT- und Knowledge-Management-Lösungen. Die USU Gruppe beschäftigt an zehn Standorten mehr als 450 Mitarbeiter und ist im Prime Standard der Deutschen Börse notiert.

Stellenangebote:

- Praktikum im Bereich Softwareentwicklung, Prozess- und Systemintegration, Marketing Werkstudentenstelle im Bereich Application Management
- Thesis im Bereich Application Management, Thesis im Bereich App-Entwicklung
- Offene Stellen: Junior Consultant (m/w) Softwarelösungen, Junior Consultant (m/w) Application Management, Junior Java Berater (m/w), Junior Consultant (m/w) im IT Service Management

Branche:
IT

USU Software AG
 Spitalhof 1
 71696
 Möglingen
 DE
<http://www.usu.de/>

Wirtschaft

BWL	<input type="checkbox"/>
MA	<input type="checkbox"/>
WMA	<input type="checkbox"/>

Technik

EIT	<input type="checkbox"/>	KT	<input type="checkbox"/>
EGT	<input type="checkbox"/>	MEC	<input type="checkbox"/>
HA	<input type="checkbox"/>	Dual	<input type="checkbox"/>
HT	<input type="checkbox"/>	MB	<input type="checkbox"/>
INF	<input checked="" type="checkbox"/>	WI	<input type="checkbox"/>
IAB	<input type="checkbox"/>	WIF	<input checked="" type="checkbox"/>

Gestaltung

INN	<input type="checkbox"/>
-----	--------------------------

Gesundheit

MGW	<input type="checkbox"/>
-----	--------------------------

W.L. Gore & Associates GmbH

W. L. Gore & Associates, Inc, bedient weltweit mit einer Vielzahl hochwertiger Produkte und Services unterschiedlichste Märkte der Konsum- und Investitionsgüterindustrie, sowie der Elektronik und Medizintechnik. Kern für den schon seit 50 Jahren anhaltenden Erfolg der Firma ist die bemerkenswerte Innovationskraft, die sich in der Entwicklung neuartiger Produkte, aber auch in der einzigartigen Firmenkultur widerspiegelt.

Branche:

Bekleidung, Textiltechnik, Medizintechnik, Chemie, erdölverarbeitende Industrie, Elektrotechnik, Feinmechanik, Optik, Fahrzeugbau, Luftfahrt, Raumfahrt

W.L. Gore & Associates GmbH
Hermann-Oberth-Str. 22
83109
Putzbrunn
DE
www.gore.com

Frau P. Jung
+49 89 4612 2800
recruiting@wlgore.com

Stellenangebote:

Praktika im Bereich Marketing, Forschung und Entwicklung, Labor, Werkstudenten für Produktschulungen, Rechtsabteilung, Marketing, technische Textilien
Abschlussarbeiten im Bereich Ingenieurwesen

Wirtschaft

BWL	<input checked="" type="checkbox"/>
MA	<input type="checkbox"/>
WMA	<input type="checkbox"/>

Technik

EIT	<input checked="" type="checkbox"/>	KT	<input checked="" type="checkbox"/>
EGT	<input type="checkbox"/>	MEC	<input checked="" type="checkbox"/>
HA	<input type="checkbox"/>	Dual	<input type="checkbox"/>
HT	<input type="checkbox"/>	MB	<input type="checkbox"/>
INF	<input type="checkbox"/>	WI	<input checked="" type="checkbox"/>
IAB	<input type="checkbox"/>	WIF	<input checked="" type="checkbox"/>

Gestaltung

INN	<input type="checkbox"/>
-----	--------------------------

Gesundheit

MGW	<input type="checkbox"/>
-----	--------------------------

Zielpuls GmbH

Bei Zielpuls konzentrieren wir uns auf eines: die technologieorientierte Unternehmensberatung. Unser Team fungiert als Bindeglied zwischen strategischer Beratung und technischen Dienstleistungen. Dabei erstellen wir technische Konzepte und Strategien, führen Entwicklungsprojekte durch und etablieren neue, effiziente Prozesse. Ein substanzielles Verständnis für strategische Fragestellungen, fundierte technische Kompetenz sowie Spaß an neuen, hochkomplexen Herausforderungen machen uns auf unserem Gebiet einzigartig. Hierbei haben wir uns auf die Bereiche Elektrik/Elektronik-Architekturen, System- und IT-Schnittstellen sowie neue Mobilität und Connected Car spezialisiert.

Frau Inga Biermann
 +49 89 540424800
 recruiting@zielpuls.com

Stellenangebote:

Werkstudent (m/w)
 Masterand (m/w) - Schwerpunkt Hardware Emulation, Masterand (m/w) - Schwerpunkt Connected Car IT

Branche:
 Unternehmensberatung

Zielpuls GmbH
 Domagkstraße 14
 80807
 München
 DE
 www.zielpuls.com

Wirtschaft

BWL	<input type="checkbox"/>
MA	<input type="checkbox"/>
WMA	<input type="checkbox"/>

Technik

EIT	<input checked="" type="checkbox"/>	KT	<input type="checkbox"/>
EGT	<input type="checkbox"/>	MEC	<input checked="" type="checkbox"/>
HA	<input type="checkbox"/>	Dual	<input type="checkbox"/>
HT	<input type="checkbox"/>	MB	<input checked="" type="checkbox"/>
INF	<input checked="" type="checkbox"/>	WI	<input checked="" type="checkbox"/>
IAB	<input type="checkbox"/>	WIF	<input checked="" type="checkbox"/>

Gestaltung

INN	<input type="checkbox"/>
-----	--------------------------

Gesundheit

MGW	<input type="checkbox"/>
-----	--------------------------



znt Zentren für Neue Technologien GmbH

znt-Richter steht seit mehr als 25 Jahren für innovative und ganzheitliche Lösungskonzepte mit konsequenter Orientierung am internationalen Markt. Als Spezialist für IT-Systeme zur Optimierung der Geschäftsprozesse bieten wir umfassende Beratung, Softwareentwicklung, Gesamtlösungen und Support aus einer Hand. Um den hohen Erfordernissen der Branchen schnell, flexibel und effizient gerecht zu werden, implementieren wir neben eigenen Produkten auch ausgereifte Partnerprodukte. Dabei gehören internationale Projekte in den Branchen Semiconductor und Solar, Medizintechnik, Automotive, Prozessindustrie, Touristik und im Behördenwesen zu unserem Tagesgeschäft.

Branche:
IT Dienstleistungen

znt Zentren für Neue Technologien GmbH
 Lena-Christ-Str. 2
 82031
 Grünwald
 DE
www.znt-richter.com

Herr Alexander Gadenz
 +49 89 641808-0
career@znt.de

Stellenangebote:
 Praxissemester im Bereich
 Softwareentwicklung
 Bachelor-/Masterarbeit im Bereich Softwareentwicklung
 Offene Stellen:
 Festanstellung für Absolventen

Wirtschaft

BWL	<input type="checkbox"/>
MA	<input type="checkbox"/>
WMA	<input type="checkbox"/>

Technik

EIT	<input checked="" type="checkbox"/>	KT	<input type="checkbox"/>
EGT	<input type="checkbox"/>	MEC	<input type="checkbox"/>
HA	<input type="checkbox"/>	Dual	<input type="checkbox"/>
HT	<input type="checkbox"/>	MB	<input type="checkbox"/>
INF	<input checked="" type="checkbox"/>	WI	<input checked="" type="checkbox"/>
IAB	<input type="checkbox"/>	WIF	<input checked="" type="checkbox"/>

Gestaltung

INN	<input type="checkbox"/>
-----	--------------------------

Gesundheit

MGW	<input type="checkbox"/>
-----	--------------------------

Hamberger Industrierwerke GmbH

Die Hamberger Industrierwerke GmbH in Stephanskirchen bei Rosenheim hat sich mit ihrer Bodenbelagsmarke HARO im Bereich Parkett zum Marktführer in Deutschland entwickelt. Neben dem Unternehmensbereich Hamberger Flooring mit Parkett, Kork- und Laminatboden sowie den etwas anderen Holzboden Celenio und den wohngesunden Designboden Disano, umfasst die Hamberger Firmengruppe die Bereiche Sports Flooring, Sanitary, Hardwood, Retail sowie Land- und Forstwirtschaft. Das im Jahre 1866 gegründete Unternehmen wird heute in der vierten und fünften Generation von Peter Hamberger und Dr. Peter M. Hamberger geführt. Mit über 2.100 Mitarbeitern setzt die Firmengruppe jährlich ca. 290 Mio. Euro um. Der Exportanteil des Unternehmens beträgt über 40%, der Export geht weltweit in mehr als 90 Länder.

Herr Stephan Greif
+49 8031 700-152
s.greif@hamberger.de

Stellenangebote:

Praktika, Werkstudenten, Bachelor-/Masterarbeiten in folgenden Bereichen:

Betriebswirtschaftliche Themen, Holztechnik, Wirtschaftingenieurwesen, Innenarchitektur, Elektrotechnik

Branche:

Baubranche, Produktionsbetrieb, Holzverarbeitende Industrie

Hamberger Industrierwerke GmbH
Rohrdorfer Straße 133
83071
Stephanskirchen
DE
www.hamberger.de

Wirtschaft

BWL	<input type="checkbox"/>
MA	<input type="checkbox"/>
WMA	<input type="checkbox"/>

Technik

EIT	<input checked="" type="checkbox"/>	KT	<input checked="" type="checkbox"/>
EGT	<input type="checkbox"/>	MEC	<input checked="" type="checkbox"/>
HA	<input checked="" type="checkbox"/>	Dual	<input checked="" type="checkbox"/>
HT	<input checked="" type="checkbox"/>	MB	<input type="checkbox"/>
INF	<input type="checkbox"/>	WI	<input checked="" type="checkbox"/>
IAB	<input type="checkbox"/>	WIF	<input type="checkbox"/>

Gestaltung

INN	<input checked="" type="checkbox"/>
-----	-------------------------------------

Gesundheit

MGW	<input type="checkbox"/>
-----	--------------------------



Hochschule Rosenheim - Academy for Professionals

Weiterqualifizierung als Wettbewerbsvorteil nutzen. Zunehmende Internationalisierung der Märkte führen zu neuen Herausforderungen. Ohne auf die Sicherheit Ihres regelmäßigen Einkommens verzichten zu müssen, können Sie sich neues Wissen für Ihre berufliche Fach- und Führungskarriere aneignen. Nutzen Sie die Chance und informieren Sie sich.

Die Weiterbildungsangebote der Academy for Professionals an der Hochschule Rosenheim unterstützen das lebenslange Lernen. Sie orientieren sich an den Erfordernissen Ihrer beruflichen Weiterentwicklung und Ihrer individuellen Lebenssituation.

Die Vorlesungen sind sehr praxisorientiert und erfolgen entweder als Abendveranstaltungen, Blockveranstaltung oder an den Samstagen. Ideal, für alle die mehr wissen wollen!

Herzlich Willkommen auf den Seiten der Academy for Professionals

Branche:
Weiterbildung

Hochschule Rosenheim - Academy for Professionals
Hochschulstraße 1
83024
Rosenheim
DE
www.fh-rosenheim.de/weiterbildung

Wirtschaft

BWL	
MA	
WMA	

Technik

EIT		KT	
EGT		MEC	
HA		Dual	
HT		MB	
INF		WI	
IAB		WIF	

Gestaltung

INN	
-----	--

Gesundheit

MGW	
-----	--



International Office der Hochschule Rosenheim



Frau Sibylle Möbius
0049 08031 805 2118
international@fh-rosenheim.de

Fremde Kulturen kennenlernen, Sprachkenntnisse vertiefen und Fachkenntnisse hinzugewinnen – ein Auslandsaufenthalt während des Studiums hat vieles zu bieten. Internationale Erfahrungen sind ein wesentlicher Bestandteil der Hochschulausbildung – vielfältige Chancen bietet die Palette möglicher Auslandsaufenthalte als mehrmonatiges oder einjähriges Studium an einer ausländischen Hochschule, als Praktikum sowie als Sprach- und Fachkurs oder als Recherche für die Abschlussarbeit.

Wer bereits durch einen Studienaufenthalt oder ein Praktikum Auslands Erfahrung gesammelt hat, profitiert davon auf seinem weiteren Karriereweg.

Das International Office der Hochschule Rosenheim unterstützt Studierende dabei rund um das Auslandssemester in Europa und weltweit - bereits vor der Abreise.

International Office der Hochschule Rosenheim
Hochschulstrasse 1
83024
Rosenheim
DE
www.fh-rosenheim.de/international/

Wirtschaft

BWL	X
MA	X
WMA	X

Technik

EIT	X	KT	X
EGT	X	MEC	X
HA	X	Dual	X
HT	X	MB	X
INF	X	WI	X
IAB	X	WIF	X

Gestaltung

INN	X
-----	---

Gesundheit

MGW	X
-----	---



IKORO 2015

IKORO AFTERSHOWPARTY

**HAPPY HOUR
VON
21-23 UHR**

**FÜR MUSIK
SORGT
DJ WHITY**

29. APRIL 2015

VORKASSE: 5€

ABENDKASSE: 6€

**EINLASS: 21 UHR
AB 18 JAHREN**

RIZZ

www.rizz-rosenheim.de

SemTrac Consulting AG

SemTrac ist ein junges, engagiertes IT- Beratungs- und Managementunternehmen. Als SAP Partner entwickelt und implementiert SemTrac eigene IT Lösungen für Unternehmen im Bereich Investment- und Asset- Management. Unsere Kunden sind die führenden Kapitalverwaltungsgesellschaften großer Finanzdienstleistungskörpere.



Herr Ulrich Schach
 +49 8031 40899 40
 schach@semtrac.com

Stellenangebote:

Praktika/Werkstudenten in den Bereichen Betriebswirtschaft, SAP-Umfeld, ABAP Bachelorarbeit im SAP-Umfeld

Branche:
 Banken, Versicherungen

SemTrac Consulting AG
 Eichbichlstr. 1
 83071
 Stephanskirchen
 DE
 www.semtrac.com

Wirtschaft

BWL	<input checked="" type="checkbox"/>
MA	<input checked="" type="checkbox"/>
WMA	<input type="checkbox"/>

Technik

EIT	<input type="checkbox"/>	KT	<input type="checkbox"/>
EGT	<input type="checkbox"/>	MEC	<input type="checkbox"/>
HA	<input type="checkbox"/>	Dual	<input type="checkbox"/>
HT	<input type="checkbox"/>	MB	<input type="checkbox"/>
INF	<input type="checkbox"/>	WI	<input type="checkbox"/>
IAB	<input type="checkbox"/>	WIF	<input checked="" type="checkbox"/>

Gestaltung

INN	<input type="checkbox"/>
-----	--------------------------

Gesundheit

MGW	<input type="checkbox"/>
-----	--------------------------

KATHREIN-Werke KG

Kathrein ist international führender Spezialist für zuverlässige, hochwertige Kommunikationstechnik. Wir sind Innovations- und Technologieführer in der vernetzten Welt von heute. Durch unsere Lösungs- und Systemkompetenz können Menschen weltweit kommunizieren, sich informieren und Medien nutzen – ob zu Hause, im Büro oder unterwegs. Dabei decken wir ein breites Spektrum ab: von Mobilfunk, Signalverarbeitung und optimaler Datenübertragung in Gebäuden über Glasfaser- und Kabelnetze und Satelliten-Empfangstechnik bis zu Radio- und Fernsehübertragung und Datenempfang in Automobilen. Als Hidden Champion und Familienunternehmen arbeiten wir seit 1919 an den Technologien von morgen. Mit hoch engagierten Mitarbeitern und Leidenschaft für Kunden und Qualität. Mehr Informationen über Kathrein unter www.kathrein.com.

Herr Thunig
+49 8031184-367
alfred.thunig@kathrein.de

Branche:
Kommunikationstechnologie

KATHREIN-Werke KG
Anton-Kathreinstr.1-3
83004
Rosenheim
DE
www.kathrein.com

Wirtschaft

BWL	<input checked="" type="checkbox"/>
MA	<input type="checkbox"/>
WMA	<input type="checkbox"/>

Technik

EIT	<input checked="" type="checkbox"/>	KT	<input checked="" type="checkbox"/>
EGT	<input type="checkbox"/>	MEC	<input type="checkbox"/>
HA	<input type="checkbox"/>	Dual	<input checked="" type="checkbox"/>
HT	<input type="checkbox"/>	MB	<input checked="" type="checkbox"/>
INF	<input checked="" type="checkbox"/>	WI	<input checked="" type="checkbox"/>
IAB	<input type="checkbox"/>	WIF	<input type="checkbox"/>

Gestaltung

INN	<input type="checkbox"/>
-----	--------------------------

Gesundheit

MGW	<input type="checkbox"/>
-----	--------------------------



münch+münch

1.+ 2. Messetag

Münch + Münch GmbH & Co.

Münch + Münch GmbH& Co mit Sitz in Frankfurt am Main realisiert weltweit seit vielen Jahren anspruchsvolle Store-Konzepte für renommierte Retailmarken wie Swarovski, Nepresoo, O2 oder Porsche Design. Das Portfolio des Ladenbauunternehmens reicht von modularen Möbelsystemen für Shop-in-Shop-Lösungen bis zu exklusiven Flagshipstores. Dabei bietet Münch+Münch seinen Kunden alle Leistungsbausteine aus einer Hand- vom design und Projektmanagement, auch als GU, über die Ausführungsplanung und Produktion bis zur Montage und Wartung. seit über 50 Jahren fertigt Münch+Münch am Standort Frankfurt auf mittlerweile rund 17 000 m² Produktions- und Lagefläche. Das Unternehmen beschäftigt an seinem Firmensitz 150 Architekten, Designer, Konstrukteure, Projektmanager, Facharbeiter und Monteure



Frau Linhart
+49 6109- 5447 - 570
h.linhart@muenchundmuench.com

Stellenangebote:
Praktika: Holztechnik/Innenausbau/
Wirtschaftsinformatik
Bachelor/Masterarbeit

Branche:
internationaler Ladenbau

Münch + Münch GmbH & Co
Im Fuchsloch 8
60437
Frankfurt
DE
www.muenchundmuench.com

Wirtschaft

BWL	
MA	
WMA	

Technik

EIT		KT	
EGT		MEC	
HA		Dual	
HT	x	MB	
INF		WI	
IAB	x	WIF	x

Gestaltung

INN	
-----	--

Gesundheit

MGW	
-----	--

S 43



mÜNCH+mÜNCH

Wir lieben Ladenbau.



Vom Design bis zum fertigen Möbel.
Mit Begeisterung und Teamgeist.
In Frankfurt und überall auf der Welt.

Münch + Münch GmbH & Co.
Im Fuchsloch 8 - 60437 Frankfurt am Main
T: +49 .6101. 5447-100 - F: +49. 6101. 5447-120
dialog@muenchundmuench.com

Werde Teil unseres starken Teams!
Spannende Jobs findest du hier:

FACHVORTRÄGE

DIENSTAG

FIRMA	THEMA	RAUM	ZEIT
invenio GmbH Engineering Services	„Die professionelle Bewerbung“	RO.01	10.30 - 11.30 Uhr
Ferchau Engineering GmbH	„Strategische Karriereplanung“	RO.01	12.00 - 13.00 Uhr
HORBACH	„Stärkenanalyse: Welcher Beruf passt zu mir und warum?“	RO.01	13.30 - 14.30 Uhr

MITTWOCH

FIRMA	THEMA	RAUM	ZEIT
Leonie AG	„Einstiegsmöglichkeiten bei der Leonie AG“	RO.01	10.00 - 11.00 Uhr
Joblocal GmbH	„Start Up 's - Vom Studenten zum Geschäftsführer“	RO.01	11.30 - 12.30 Uhr
ifp consulting GmbH & Co. KG	„Trends in Produktion und Logistik“	RO.01	13.30 - 14.30 Uhr
Pirmin Jung Ingenieure für Holzbau	„Mehrgeschossiger Holzausbau“	RO.01	14.45 - 15.45 Uhr

Ein herzliches Vergelt's Gott geht an...

...den Präsidenten der Hochschule Rosenheim, Herrn Prof. Heinrich Köster

...Frau Prof. Dr. Höllmüller für die allumfassende Betreuung

...Herrn Dipl.-Ing. Markus Strasser für das vielseitige Engagement

...die gesamte Pressestelle der Hochschule Rosenheim

...die Finanzabteilung, die immer eine offene Tür für uns hatte

...alle Professoren, die uns unterstützten

...alle beteiligten Unternehmen für die gute Zusammenarbeit

...alle Sponsoren für die tatkräftige Unterstützung

...alle fleißigen Helferinnen und Helfern, die die IKORO möglich machten

...das IKORO-Team 2014 für die gelungene Staffelübergabe

IHR IKORO TEAM 2015

Herausgeber:	IKORO 2015 Hochschule Rosenheim Hochschulstraße 1 83024 Rosenheim Tel.: 08031 / 805 - 2250 Web: www.ikoro.de www.facebook.com/ikoromesse E-Mail: info@ikoro.de
Redaktion:	Lucas Fehr Giuliano Polito
Gestaltung & Design:	Lucas Fehr Giuliano Polito
Auflage:	3000
Druck:	Onlineprinters GmbH Rudolf-Diesel-Straße 10 91413 Neustadt a. d. Aisch Web: www.diedruckerei.de E-Mail: info@diedruckerei.de