

# INDUSTRIE - UND KONTAKTMESSE

19. UND 20. APRIL 2016  
HOCHSCHULE  
ROSENHEIM



SEI EIM  
"GIPFELSTÜRMER!"



IKORO 2016

INDUSTRIE- UND KONTAKTMESSE  
DER HOCHSCHULE ROSENHEIM



<b>Grußworte</b>	<b>2</b>
Selah Krauss	3
Gabriele Bauer + Heinrich Köster	4
<b>Organisationsteam</b>	<b>6</b>
Projektleitung	7
Marketing	8
Firmenbetreuung	9
Controlling	10
Support	11
Logistik	12
Betreuung	13
<b>Ausstellerverzeichnis</b>	<b>16</b>
1. Messetag (Dienstag)	32
1. + 2. Messetag	140
2. Messetag (Mittwoch)	148
<b>Danksagungen</b>	<b>270</b>
<b>Impressum</b>	<b>271</b>
<b>Ständeplan</b>	<b>272</b>

good afternoon  
buenos días bonjour  
**Griass di**  
dobry den Guten Tag  
näkemiin huomenta dzien dobry  
god dag **buongiorno**  
SA-WAS-DEE **goedemorgen**  
Χαίρετε  
jó napot

„HERZLICH  
WILLKOMMEN!“



Liebe Kommilitonen,  
sehr geehrte Firmenvertreter  
und Messebesucher,

die Industrie- und Kontaktmesse Rosenheim steht wieder vor der Tür.

Zum 23. Mal findet die Hochschulmesse nun auf dem Campus der Hochschule Rosenheim statt. Wir freuen uns, erstmals über 150 regionale und überregionale Firmen begrüßen zu dürfen. Für Absolventen, knapp 6.000 Studierende der Hochschule, Schüler der umliegenden Gymnasien/Oberschulen und die teilnehmenden Unternehmen entsteht so eine ideale Plattform, um sich gegenseitig kennen zu lernen.

Das Motto „Sei ein Gipfelstürmer“ soll unsere Studierenden ermutigen, offen und mit Selbstvertrauen auf Firmen zuzugehen, um ihre Talente und Fähigkeiten zu demonstrieren und die Möglichkeit zu nutzen, auf dem Weg nach ganz oben, neue Kontakte zu knüpfen.

Das diesjährige Team hat sich sehr darum bemüht, seinen Teil zur erfolgreichen Messehistorie beizutragen und die Staffel der letztjährigen IKORO aufzunehmen und weiterzutragen.

Besonderer Fokus lag dieses Jahr auf der Erweiterung des Angebots für die Studenten. Wir haben eine Messe-App auf den Weg gebracht, in der es einerseits den Katalog zum Blättern gibt, aber auch Filterfunktionen, um schneller die passende Firma zu finden. Wir hoffen, dass in unserer neuen Chillout Area ein reger Informationsaustausch zwischen Studierenden stattfinden wird und dass in unserer Fotobox tolle „Andenken“ an die Messe geknipst werden – bitte gern auf unserer Facebook Seite posten!

Den letzten Schliff für den erfolgreichen Karrierestart soll unser „Bewerber-Check“ bieten, an dem ca. 40 Studierende, nach vorheriger Anmeldung, ihre Unterlagen von elf Personalreferenten verbessern lassen können.

Ein wichtiger Teil des Teams ist die projektbetreuende Dozentin Frau Prof. Dr. Janett Höllmüller, die Jahr für Jahr die Professionalisierung der Messe und des Teams vorantreibt, wobei der Spaß an der Arbeit nie zu kurz kommt. Dafür darf ich mich im Namen des Teams herzlich bedanken.

Nicht zu vergessen ist unser betreuender Lehrbeauftragter, Herr Dipl.-Ing. Markus Strasser, der uns immer mit Rat und Tat zur Seite stand.

Ein weiterer Dank gilt dem Team des Vorjahres, welches uns durch seine gelungene Übergabe auf einen sehr guten Weg gebracht hat. Zudem möchte ich mich noch bei allen Verantwortlichen der Hochschule, der Verwaltung und den Dozenten sowie allen anderen Mitwirkenden für das Interesse und die hilfsbereite Unterstützung in allen Belangen bedanken! Die familiäre Atmosphäre die wir zu spüren bekamen hat Freude gemacht!

Optimistisch und mit Vorfreude blicke ich nun der IKORO 2016 entgegen und freue mich, Sie bei uns willkommen zu heißen.

Beste Grüße

Selah Krauß  
Projektleitung

Sehr geehrte Besucherinnen und Besucher, sehr geehrte Aussteller, liebe Studierende,

zum 23. Mal öffnet die Hochschule Rosenheim dieses Jahr ihre Türen für die Industrie- und Kontaktmesse Rosenheim (IKORO). Die Arbeitnehmer von morgen treffen hier auf die Unternehmen der Region und erste Kontakte werden geknüpft. Eine Win-Win-Situation für beide Seiten: Ein wichtiger Anknüpfungspunkt für die regionale Wirtschaft, um vielversprechende Nachwuchskräfte zu rekrutieren; eine ausgezeichnete Gelegenheit für die Studierenden, um sich bei den ausstellenden Unternehmen über Einstiegsmöglichkeiten zu informieren und erste Grundsteine für ihre Karriere zu legen.

Unter dem Motto „Sei ein Gipfelstürmer“ finden an den kommenden zwei Messetagen Fachvorträge, Diskussionen, Beratungen und persönliche Gespräche rund um das Thema Berufseinstieg und -aufstieg statt. Wie erfolgreich die IKORO ist, zeigt sich darin, dass die Messe nun



schon zum dritten Mal in Folge an zwei aufeinanderfolgenden Tagen stattfindet, da der Andrang der Besucher und die Nachfrage der Unternehmen so groß ist.

Der Clou dabei ist: Die IKORO wird von Studierenden für Studierende organisiert. Das jährlich neu formierte Organisationsteam kann so wertvolle Erfahrungen sammeln und das erlernte Wissen anwenden. Soft Skills wie Teamfähigkeit, Organisationsgeschick, Problemlösungskompetenzen und Führungskompetenzen werden in der 6-monatigen Vorbereitungszeit abseits des Vorlesungssaals gefördert. Die Studierenden erwerben neben den fachlichen Qualifikationen ihres Studiums wichtige Kompetenzen für den Arbeitsmarkt. So ist die Messe bestes Beispiel für einen der wichtigsten Markenzeichen der Hochschule: die enge Verzahnung von Theorie und Praxis.



Unser Dank gilt den studentischen Organisatoren für ihr Engagement, die mit Unterstützung von Prof. Dr. Janett Höllmüller eine professionelle Veranstaltung auf die Beine gestellt haben und ihren Kommilitonen eine Plattform mit Mehrwert bieten.

Wir freuen uns auf zwei Messetage mit anregenden Gesprächen und zahlreichen Gelegenheiten zum Netzwerken, bei denen hoffentlich die ersten Weichen für eine erfolgreiche Zukunft der Rosenheimer Absolventinnen und Absolventen gestellt werden.

Herzlich,

Gabriele Bauer  
Oberbürgermeisterin Stadt  
Rosenheim

Prof. Heinrich Köster  
Präsident Hochschule Rosenheim



Ein starkes Team  
für eine starke Messe!  
„WIR STELLEN UNS VOR.“



# PROJEKTLEITUNG

Selah Krauss

**„SEI EIN  
GIPFELSTÜRMER!“**



Eine Messe erfordert viel organisatorisches Geschick, insbesondere vor dem Hintergrund, dass sich jedes Teammitglied auch auf sein Studium konzentrieren muss. Umso wichtiger ist es, dass jemand das Team zusammen hält und als ganzes zum Erfolg führt. Um einen erfolgreichen Ablauf zu gewährleisten ist es meine Aufgabe die Kommunikation innerhalb der Gruppe zu lenken und meine Mitstreiter in schwierigen Phasen zu motivieren. Bei Fragen, Wünschen oder Anregungen stehe ich meinem Team mit Rat und Tat zur Seite. Doch auch mit der Hochschulleitung und

der Projektbetreuung gab es zahlreiche konstruktive Gespräche, die uns eine tolle IKORO 2016 ermöglichen.

Ich bin mir sicher, für jeden interessierten Studenten ist mindestens ein passendes Unternehmen auf der IKORO 2016, ob für die Bachelorarbeit, einen Job oder ein Praktikum. Nutzen Sie, liebe Unternehmensvertreter, Ihre Chance sich als zukünftiger, attraktiver Arbeitgeber zu präsentieren. Ich wünsche euch und Ihnen viel Spaß und vor allem Erfolg auf dieser Messe.

# MARKETING

v.l.n.r.:

Jan Wojatschek, Florian Ertl, Katharina Korotcenko, Ivona Simić,  
Tobias Claußen, Ole Horstmann



Bestmöglich zu informieren ist unsere Aufgabe. Ob in sozialen Netzwerken wie Facebook und Instagram oder auf unserer Homepage, mit Flyern, Plakaten und Bannern in der Hochschule und bei Events, wir tun alles, damit auch ja keiner seiner Chance auf der IKORO 2016 verpasst. Immer mit dabei ist unser Maskottchen Ralph. Als Publikumsmagnet bei der FH-Party oder als Bierträger beim Bieranstich informiert er immer wieder über die Messe und wird auch an den 2 Messetagen einige coole Dinge parat haben.

Damit die Messe ein unvergessliches Erlebnis wird, haben wir dieses Jahr

auch eine Fotobox aufstellen lassen, in der sich alle Teilnehmer gerne ablichten lassen können, um der nächsten IKORO ein Gesicht zu geben und dieses Jahr nicht zu vergessen. Dazu sollen auch die zahlreichen Giveaways wie Jutetaschen und Sattelschützer beitragen. Sichert sie euch schnell, denn es gibt sie nicht unbegrenzt.

Ansonsten freuen wir uns auf eine tolle IKORO 2016 und halten euch auch danach über die Messe und die zukünftige Organisation auf allen Kanälen auf dem neusten Stand.

# FIRMENBETREUUNG

v.l.n.r.:

Tobias Fabrowski, Anita Friedl,

Katharina Geier, Stefan Hutterer

**„SEI EIM  
GIPFELSTÜRMER!“**



Um Ihnen, den Unternehmen, alle Fragen zur Messe im Vorfeld zu beantworten haben wir uns alle Mühe gegeben und waren telefonisch und per Mail für Sie erreichbar. Für die bestmögliche Präsentation der Unternehmen am Messestand und im Katalog haben wir gemeinsam mit dem Marketing- und Logistikteam die Anmeldungen überarbeitet. So möchten wir für jedes Unternehmen - und natürlich auch die Studenten - das Bestmögliche herausholen.

Wir hoffen, dass alle Wünsche und Fragen erfüllt und geklärt wurden und an diesen beiden Tagen viele nützliche Kontakte geknüpft werden können. Auf dass

einer erfolgreichen Zukunft für Unternehmen und Studenten nichts mehr im Wege steht!

In diesem Sinne wünschen wir eine gelungene IKORO 2016!



Auch als neues Team versuchen wir die diesjährige Messe IKORO vielversprechend zu gestalten. Doch um einen Erfolg zu erzielen, dürfen auch die Finanzen nicht außer Acht gelassen werden.

Zu Beginn der Messeplanung habe ich mich dafür entschieden, den Aufgabenbereich Controlling zu übernehmen. Damit verbunden beschäftige ich mich mit allen Aktivitäten „rund um Zahlen“, dabei bin ich durchgehend in Kontakt mit den anderen Teammitgliedern und arbeite eng mit der Finanzabteilung zusammen. Ich überwache die Geldflüsse und die Vermögenslage, verfasse Rechnungen und Sorge dafür, dass alle Richtlinien und Vorgaben ordnungsgemäß eingehalten werden.

Durch die ständige Kommunikation im Team sind meinen Aufgaben fordernd, aber auch spannend und mit viel Spaß verbunden. Die Einzigartigkeit jedes einzelnen Organisationsmitgliedes gestaltet die Organisation der Messe für mich sehr vielfältig.

Allgemein freue ich mich auf die Messe, ein Teil davon zu sein und hoffe gemeinsam mit den Ausstellern auf eine reibungslos funktionierende Messe.

# SUPPORT

v.l.n.r.:

Christian Huber, Steve Dörpinghaus, Ecatherina Candu, Kilian Ertl



Wie kommen Sie vom Parkplatz zur Hochschule? Wie verpflegen wir die zahlreichen Helfer und Aussteller? Wie präsentiert sich das diesjährige Team auf der Messe? Das sind nur ein paar der Fragen, die wir uns stellen mussten.

Im Vorfeld der Messe haben wir uns um das Auftreten des Teams gekümmert und das Fotoshooting organisiert. Dazu kamen die zahlreichen Events für die Studenten und Firmenvertreter rund um die Messe und danach, wie zum Beispiel ein Come-Together nach der Messe und die große Aftershowparty. Damit an den Messetagen alle bestmöglich versorgt sind, haben wir wieder für ein erstklassiges Catering und einen Shuttle-service gesorgt, sodass es Ihnen

an nichts mangelt. Für Informationen an und rund um die Messe stehen Ihnen Helfer an den Infoständen mit Rat und Tat zur Seite.

Einen reibungsfreien Ablauf an den zwei Messetagen garantieren zahlreiche Helfer, die wir organisiert haben, um dem Team Logistik unter die Arme zu greifen und tatkräftig bei allen anstehenden Tätigkeiten anzupacken und das Team zu entlasten.

Wir wünschen Euch bzw. Ihnen auch dieses Jahr wieder eine tolle Messe und wünschen zusammen mit den anderen Teams beiden Seiten viel Erfolg und Spaß auf der IKORO 2016.

# LOGISTIK

v.l.n.r.:

Jonas Huber und Kevin Loschke



Wir als Team Logistik verstehen uns als Partner aller Messeakteure. Das Management der Messetage und deren reibungsloser Ablauf liegen uns besonders am Herzen, um allen Besuchern und Unternehmen ihren individuellen Raum für Kommunikation zu schaffen. Benötigte Mittel und Lösungen, wie Mobiliar und technische Voraussetzungen werden dabei von uns beschafft und entwickelt. Die lösungsorientierte Zusammenarbeit mit Hochschulvertretern und externen Firmen ist dabei besonders wichtig und motiviert zur Gestaltung innovativer Konzepte.

Wir freuen uns auf zwei spannende Tage voller Begegnungen und wünschen allen Teilhabenden wertvolle Gespräche und einen vielversprechenden Besuch auf der IKORO 2016.

**„SEI EIN  
GIPFELSTÜRMER!“**



PROF. DR. JEANETT HÖLLMÜLLER,  
Fakultät Betriebswirtschaft,  
Fachgebiete: Marketing, insbesondere  
Digitales Marketing und  
Markenführung,  
Industriegütermarketing,  
Marktforschung

- IKORO Projektbetreuerin
- Beauftragte für Öffentlichkeitsarbeit und Internetbeauftragte der Fakultät Betriebswirtschaft

DIPL. - ING. MARKUS STRASSER,  
Leanmanager,  
Papierfabrik Louisenthal

- IKORO Projektbetreuer



# INTERESSE AN DER IKORO 2017 MITZUWIRKEN?

## WERDE ZUM GIPFELSTÜRMER!

Werde Teil des Teams!  
Anmeldung im nächsten Wintersemester,  
weitere Infos folgen auf:

[www.ikoro.de](http://www.ikoro.de)

und

[www.facebook.com/ikoromesse](https://www.facebook.com/ikoromesse)



IKORO 2016

INDUSTRIE- UND KONTAKTMESSE  
DER HOCHSCHULE ROSENHEIM





## WIRTSCHAFT

BWL	Betriebswirtschaft
MA	Betriebswirtschaft berufsbegleitend
WMA	Wirtschaftsmathematik-Aktuarwissenschaften

## TECHNIK

EIT	Elektro- und Informationstechnik
EGT	Energie- und Gebäudetechnologie
HA	Holzbau und Ausbau
HT	Holztechnik
INF	Informatik
IAB	Innenausbau
KT	Kunststofftechnik
MEC	Mechatronik
DUAL	Maschinenbau (berufsbegleitend)
PT	Maschinenbau (ehem. Produktionstechnik)
WI	Wirtschaftsingenieurwesen
WIF	Wirtschaftsinformatik

## GESTALTUNG

INN	Innenarchitektur
-----	------------------

## GESUNDHEIT

MGW	Management in der Gesundheitswirtschaft
PHY	Physiotherapie
PFL	Pflege

# FIRMENVERZEICHNIS

	MESSTAG	STAND	SEITE	BWL	MA	WMMA	EIT	EGT	HA	HT	INF	IAB
[bu:st] GmbH	D	S34	33						X	X		X
ABAT AG	D	A10	34	X							X	
ADLER-Werk Lackfabrik	D	S43	35								X	
Agenda GmbH & Co. KG	D	A06	36	X							X	
Agentur für Arbeit	M	S59	148	X							X	
Allianz Beratungs- und Vertriebs-AG	D	A16	38	X	X	X						
AlzChem AG	M	R74	149	X			X					
ARNO GmbH	D	S36	40	X					X	X		X
Arnold & Richter Cine Technik	M	R68	151	X			X				X	
Auer Packaging	D	R64	43	X							X	
Baiert & Demmelhuber Innenausbau	M	S36	153	X					X	X		X
Bau-Fritz GmbH & Co. KG	M	S46	155	X				X	X	X		X
BAUER KOMPRESSOREN GmbH	D	R62	44					X				
BEKO Engineering & Informatik	M	S57	156				X	X			X	
Bel DEUTSCHLAND GmbH	D	A04	47	X	X							
Bertrandt AG	D	A19	49	X		X	X	X				
binderholz Gruppe	M	S32	157	X			X	X	X	X		
Bohle Innenausbau GmbH&Co.KG	M	S25	158						X			X
Brückner Maschinenbau	D	A17	50				X					
BridgingIT GmbH	M	A17	159	X	X						X	

# AUF DER SUCHE NACH...?

KT	MEC	DUAL	PT	WI	WIF	INN	MGW	PHY	PFL	SEITE	STAND	MESSETAG	
X										33	S34	D	[bu:st] GmbH
					X					34	A10	D	ABAT AG
					X					35	S43	D	ADLER-Werk Lackfabrik
				X	X					36	A06	D	Agenda GmbH & Co.KG
					X					148	S59	M	Agentur für Arbeit
										38	A16	D	Allianz Beratungs- und Vertriebs-AG
			X	X						149	R74	M	Alz Chem AG
						X				40	S36	D	ARNO GmbH
X	X	X	X	X	X					151	R68	M	Arnold & Richter Cine Technik
X										43	R64	D	Auer Packaging
				X	X					153	S36	M	Baierl & Demmelhuber Innenausbau
										155	S46	M	Bau-Fritz GmbH & Co.KG
	X	X	X	X	X					44	R62	D	BAUER KOMPRESSOREN GmbH
X	X	X	X	X						156	S57	M	BEKO Engineering & Informatik
										47	A04	D	Bel DEUTSCHLAND GmbH
X	X	X	X	X	X					49	A19	D	Bertrandt AG
	X	X	X	X	X					157	S32	M	binderholz Gruppe
										158	S25	M	Bohle Innenausbau GmbH & Co.KG
X	X	X	X	X	X					50	A17	D	Brückner Maschinenbau
				X	X		X			159	A17	M	BridgingIT GmbH

# FIRMENVERZEICHNIS

	MESSETAG	STAND	SEITE	BWL	MA	WMA	EIT	EGT	HA	HT	INF	IAB
Brunel GmbH	D	S52	52	X			X	X			X	
BSH Hausgeräte GmbH	D	A09	54	X			X				X	
Bulthaup GmH & Co.KG	M	S24	161	X	X					X		
Carl Zeiss Optotechnik	D	A14	56								X	
Carthago Reisemobilbau	D	S48	57							X		X
CeTEC GmbH & Co.KG	D	A05	58				X				X	
CHECK24 Services GmbH	D	S22	59	X	X	X					X	
COC AG	D	B83	60				X				X	
Cohu	M	R82	162				X					
conovum GmbH & Co.KG	M	A20	163	X							X	
COPLAN AG	M	A15	165				X	X	X			
Dandl GmbH	D	S32	61	X				X				
Deutsche Werkstätten Hellerau	M	S21	167						X	X		X
Deutscher Orden Ordenswerke	D	A15	63	X	X							
DH electronics	D	A02	64	X			X				X	
Dr. Johannes Heidenhain GmbH	M	R64	169				X				X	
Dräxlmaier Group	M	R79	170	X	X	X	X	X			X	
Duschl Ingenieure	D	S41	65				X	X				
EDAG Engineering GmbH	D	S27	66				X				X	
Eder GmbH	D	R65	67	X	X						X	
EGGER - Mehr aus Holz	M	S44	172	X					X	X		

# AUF DER SUCHE NACH...?

KT	MEC	DUAL	PT	WI	WIF	INN	MGW	PHY	PFL	SEITE	STAND	MESSETAG	
X	X		X	X	X					52	S52	D	Brunel GmbH
X	X	X	X	X	X					54	A09	D	BSH Hausgeräte GmbH
						X				161	S24	M	Bulthaup GmbH & Co.KG
	X		X	X	X					56	A14	D	Carl Zeiss Optotechnik
										57	S48	D	Carthago Reisemobilbau
	X									58	A05	D	CeTEC GmbH & Co.KG
				X	X					59	S22	D	CHECK24 Services GmbH
				X	X								COC AG
			X	X						162	R82	M	Cohu
				X	X					163	A20	M	conovum GmbH & Co.KG
										165	A15	M	COPLAN AG
				X						61	S32	D	Dandl GmbH
										167	S21	M	Deutsche Werkstätten Hellerau
							X	X		63	A15	D	Deutscher Orden Ordenswerke
	X			X						64	A02	D	DH electronics
X	X		X	X	X					169	R64	M	Dr. Johannes Heidenhain GmbH
X	X		X	X	X					170	R79	M	Dräxlmaier Group
										65	S41	D	Duschl Ingenieure
X	X		X	X						66	S27	D	EDAG Engineering GmbH
	X	X	X	X	X					67	R65	D	Eder GmbH
										172	S44	M	EGGER - Mehr aus Holz

# FIRMENVERZEICHNIS

	MESSSTAG	STAND	SEITE	BWL	MA	WMMA	EIT	EGT	HA	HT	INF	IAB
elements.at New Media	M	A02	173									
ESCAD Austria GmbH	M	S53	175				X				X	
F. LIST GmbH	M	S54	176						X	X		X
Ferchau Engineering	D	R77	69				X	X			X	
Formware GmbH	D	R66	70								X	
Freudenberg Sealing Technologies	D	R76	71	X	X							
FRIMO Freilassing GmbH	M	S31	177				X					
Ganter Interior GmbH	M	S55	178							X		X
GIGATRONIK München	M	A04	180				X				X	
Goldbeck Süd GmbH	M	A08	183				X	X				X
Gruber Unternehmensgruppe	D	S60	72						X			X
Häfele GmbH & Co.KG	D	S49	73	X						X	X	
hagenauer GmbH	M	S49	185				X	X	X	X		X
Halvotec Information Services	D	R67	74	X							X	
Hamberger Industrierwerke	D+M	S40	140	X						X		X
HASENKOPF Holz & Kunststoff	M	S45	186							X		X
Heikaus Gruppe	D	S47	75	X					X	X		X
Heinzinger electronic	D	A03	77	X	X		X	X			X	
Hilti Deutschland AG	D	S58	78	X	X		X		X	X		X
Hirtreiter Holzbau GmbH	M	S38	187						X			

# AUF DER SUCHE NACH...?

KT	MEC	DUAL	PT	WI	WIF	INN	MGW	PHY	PFL	SEITE	STAND	MESSETAG	
										173	A02	M	elements.at New Media
X	X	X	X	X	X					175	S53	M	ESCAD Austria GmbH
X										176	S54	M	F. LIST GmbH
X	X	X	X	X	X					69	R77	D	Ferchau Engineering
					X					70	R66	D	Formware GmbH
X	X	X	X	X						71	R76	D	Freudenberg Sealing Techn.
X	X	X	X	X						177	S31	M	FRIMO Freilassing GmbH
										178	S55	M	Ganter Interior GmbH
	X		X	X						180	A04	M	GIGATRONIK München
				X						183	A08	M	Goldbeck Süd GmbH
										72	S60	D	Gruber Unternehmensgruppe
				X	X					73	S49	D	Häfele GmbH & Co.KG
						X				185	S49	M	hagenauer GmbH
					X					74	R67	D	Halvotec Information Services
X				X	X	X				140	S40	D+M	Hamberger Industrierwerke
X										186	S45	M	HASENKOPF Holz & Kunststoff
						X				75	S47	D	Heikaus Gruppe
				X	X					77	A03	D	Heinzinger electronic
			X	X						78	S58	D	Hilti Deutschland AG
										187	S38	M	Hirtreiter Holzbau GmbH





# AUF DER SUCHE NACH...?

KT	MEC	DUAL	PT	WI	WIF	ININ	MGW	PHY	PFL	SEITE	STAND	MESETAG	
	X		X		X					81	S29	D	HOMAG Group AG
				X	X		X			82	R68	D	HORBACH Wirtschaftsberatung
	X		X	X	X					189	A14	M	IABG mbH
X	X	X	X	X	X					191	A19	M	ift Rosenheim GmbH
	X		X	X	X					84	S23	D	in-tech GmbH
										192	R77	M	incca GmbH
					X					83	R63	D	infomax websolutions
	X			X						193	A18	M	InfraServ GmbH&Co.Gendorf KG
X	X	X	X	X	X	X	X	X	X	141	A11	D+M	International Office - HS Ro
					X					194	R73	M	iteratec GmbH
					X	X				86	S21	D	JLL
					X					195	S23	M	Joblocal GmbH
		X	X	X		X				197	S58	M	Josef Gartner GmbH
					X		X			199	A09	M	Kassenärztliche Vereinigung Bayerns
		X	X	X	X					142	A12	D+M	KATHREIN-Werke KG
X	X		X	X						200	R66	M	Kiefel GmbH
						X				87	S33	D	Konrad Knoblauch GmbH
X										204	R80	M	KRAIBURG TPE
X	X	X	X	X	X					205	R81	M	KraussMaffei Technologies
X	X			X	X					206	A10	M	Krones AG
					X					88	R71	D	kubus IT

# FIRMENVERZEICHNIS

	MESSSTAG	STAND	SEITE	BWL	MA	WMA	EIT	EGT	HA	HT	INF	IAB
Landeshauptstadt München	D	S56	89				X	X	X		X	X
Ledermann GmbH & Co. KG	M	S61	209							X		
LEONI	M	S56	210	X			X				X	
Lignum Consulting GmbH	D	S57	90							X		X
Lindner Group KG	D	S61	91	X				X	X	X		X
LKW WALTER	M	A13	212	X								
Münch + Münch GmbH&Co.	D+M	S37	144							X		
Marc O'Polo	M	R69	214	X								
MD ELEKTRONIK GmbH	M	R78	217				X					
Medi-Globe Corporation	D	S25	92	X	X	X						X
Mietercasting GmbH	M	R71	218	X								X
MLP Finanzdienstleistungen	M	S48	219	X	X	X	X		X	X	X	X
Molkerei MEGGLE	M	A06	221	X	X							
Mondi Innocat GmbH	M	S47	222	X			X	X				
Multitest elektronische Systeme	D	R75	93				X					X
novem car interior design	M	S42	224	X				X	X	X		
Oberhaizinger GmbH	D	S59	94						X	X		X
ODU/Otto Dunkel GmbH	D	R72	97	X	X		X					X
Oldenburger Möbelwerkstätten	D	S54	98						X	X		X
OSB AG	D	R79	101	X	X		X					X

# AUF DER SUCHE NACH...?

KT	MEC	DUAL	PT	WI	WIF	INN	MGW	PHY	PFL	SEITE	STAND	MESETAG	
X	X	X	X	X	X					89	S56	D	Landeshauptstadt München
	X		X	X						209	S61	M	Ledermann GmbH&Co.KG
X	X		X	X	X					210	S56	M	LEONI
										90	S57	D	Lignum Consulting GmbH
				X	X	X				91	S61	D	Lindner Group KG
										212	A13	M	LKW WALTER
										144	S37	D+M	Münch + Münch GmbH&Co.
					X		X			214	R69	M	Marc O'Polo
	X	X	X							217	R78	M	MD ELEKTRONIK GmbH
				X	X		X			92	S25	D	Medi-Globe Corporation
										218	R71	M	Mietercasting GmbH
X	X	X	X	X	X	X	X	X	X	219	S48	M	MLP Finanzdienstleistungen
										221	A06	M	Molkerei MEGGLE
X	X			X						222	S47	M	Mondi Innocat GmbH
	X	X	X	X						93	R75	D	Multitest elektronische Systeme
X			X	X	X					224	S42	M	novem car interior design
						X				94	S59	D	Oberhaizinger GmbH
X	X	X	X	X	X					97	R72	D	ODU/Otto Dunkel GmbH
						X				98	S54	D	Oldenburger Möbelwerkstätten
X	X	X	X	X	X					101	R79	D	OSB AG

# FIRMENVERZEICHNIS

	MESSSTAG	STAND	SEITE	BWL	MA	WMA	EIT	EGT	HA	HT	INF	IAB
Papierfabrik Louisenthal	D	A13	102	X		X	X	X			X	
paricon products GmbH	M	R76	226								X	
Pfleiderer Holzwerkstoffe	M	S35	228	X						X	X	
PIRMIN JUNG Ingenieure	M	S41	230					X	X			
Porsche Holding GmbH	M	A07	231	X		X					X	
ppm planung+projekt management	D	S45	103				X		X			X
QAware GmbH	D	R80	104								X	
Quest Consulting AA	M	R70	233	X		X						
Raumtechnik Messebau&Event Services	D	S26	106	X	X			X	X			
Regnauer Fertigbau	D	S44	107				X	X	X			X
REHAU AG + Co	D	S55	108				X	X				
Reply AG	M	R72	234	X			X				X	
RIENTH GmbH & Co.KG	M	S30	235			X		X	X			X
ROBEL Bahnbaumaschinen	D	R78	110	X			X					
Robert Bosch AG	D	A18	113	X			X	X			X	
Robert Bosch GmbH	M	S52	236	X			X	X			X	
ROFA INDUSTRIAL AUTOMATION	M	S50	237				X					
roha Büro+Objekteinrichtung	D	S39	114	X								X
Rücker + Schindele	D	R73	117				X	X				
Rosenberger Hochfrequenztechnik	M	A16	238				X					

# AUF DER SUCHE NACH...?

KT	MEC	DUAL	PT	WI	WIF	INN	MGW	PHY	PFL	SEITE	STAND	MESESTAG	
			X	X						102	A13	D	Papierfabrik Louisenenthal
					X					226	R76	M	paricon products GmbH
			X	X	X					228	S35	M	Pfleiderer Holzwerkstoffe
										230	S41	M	PIRMIN JUNG Ingenieure
					X					231	A07	M	Porsche Holding GmbH
						X				103	S45	D	ppm planung+projekt management
					X					104	R80	D	QAware GmbH
				X	X					233	R70	M	Quest Consulting AA
X				X		X				106	S26	D	Raumtechnik Messebau
										107	S44	D	Regnauer Fertigbau
X			X	X						108	S55	D	REHAU AG + Co
					X					234	R72	M	Reply AG
										235	S30	M	RIENTH GmbH & Co.KG
	X		X	X						110	R78	D	ROBEL Bahnbaumaschinen
	X		X		X					113	A18	D	Robert Bosch AG
	X		X	X	X					236	S52	M	Robert Bosch GmbH
	X	X	X	X						237	S50	M	ROFA INDUSTRIAL AUTOMATION
						X				114	S39	D	roha Büro+Objekteinrichtung
	X			X	X					117	R73	D	Rücker + Schindele
	X	X	X	X						238	A16	M	Rosenberger Hochfrequenztechnik

# FIRMENVERZEICHNIS

	MESSETAG	STAND	SEITE	BWL	MA	WMMA	EIT	EGT	HA	HT	INF	IAB
Schattdecor AG	D	A07	118	X	X		X				X	
Schleburg generalplanung	M	S60	241									
Schlegel GmbH	M	S34	243					X	X	X		X
Schlemmer GmbH	M	S51	245	X			X					
Schmid GmbH	D	S35	120	X								X
SCHRAML GmbH	M	R65	247				X				X	
Schweitzer Group	M	S39	249						X	X		X
Seeoner Kreis	D+M	A01	146									
SemTrac Consulting AG	D	R81	121								X	
Serva Transport Systems	M	A03	250	X			X	X			X	
SIGA	M	S33	251	X	X			X	X	X		X
Sinnex Steinheimer Innenausbau	D	S42	122							X		X
Siteco	M	S27	252	X			X				X	
SKIDATA AG	D	R82	123	X	X	X	X					
SOMIC Verpackungsmaschinen	D	R70	125				X					
Spinner GmbH	D	R69	126	X			X					
Spinner Werkzeugmaschinenfabrik	M	R67	253	X			X					
Stela Laxhuber GmbH	D	R74	127				X	X	X			
Strähle Raum-Systeme	M	S26	255						X	X		X
Team 7	D	S24	128				X			X	X	

# AUF DER SUCHE NACH...?

KT	MEC	DUAL	PT	WI	WIF	INN	MGW	PHY	PFL	SEITE	STAND	MESETAG	
	X	X	X	X	X	X				118	A07	D	Schattdector AG
						X				241	S60	M	Schleburg generalplanung
						X				243	S34	M	Schlegel GmbH
X	X	X	X	X						245	S51	M	Schlemmer GmbH
										120	S35	D	Schmid GmbH
				X	X					247	R65	M	SCHRAML GmbH
										249	S39	M	Schweitzer Group
										146	A01	D+M	Seeoner Kreis
					X					121	R81	D	SemTrac Consulting AG
X	X	X	X	X	X					250	A03	M	Serva Transport Systems
										251	S33	M	SIGA
										122	S42	D	Sinnex Steinheimer Innenausbau
	X	X	X	X	X					252	S27	M	Siteco
	X		X	X						123	R82	D	SKIDATA AG
	X		X	X						125	R70	D	SOMIC Verpackungsmaschinen
X			X	X	X					126	R69	D	Spinner GmbH
X			X	X	X					253	R67	M	Spinner Werkzeugmaschinenfabrik
	X	X	X	X						127	R74	D	Stela Laxhuber GmbH
						X				255	S26	M	Strähle Raum-Systeme
				X						128	S24	D	Team 7

# FIRMENVERZEICHNIS

	MESSETAG	STAND	SEITE	BWL	MA	WMA	EIT	EGT	HA	HT	INF	IAB
TEAM KONZEPT GmbH	D	S38	130	X					X	X		X
TechDivision GmbH	M	S22	256	X	X						X	
TM Ausbau	D	S30	131						X			X
twofour digitale Agentur	D	A20	132	X							X	
univativ GmbH & Co.KG	M	S28	258	X			X				X	
UPS Deutschland	D	S50	133	X			X				X	
USU Software AG	M	R62	259	X							X	
Vedder Munich GmbH	D	S46	134							X		X
VIKING GmbH	D	S53	135	X			X				X	
Volksbank Raiffeisenbank	M	A05	261	X	X							
VRPE Team GmbH	D	S31	136	X				X	X			
W. L. Gore & Associates	M	R63	262	X			X				X	
Werbe- & Messebau Walbert-Schmitz	M	S43	264						X	X		X
Wilhelm Gronbach GmbH	D	A08	137	X				X				X
Wirtschaftsförderungsgesellschaft BGL	M	B83	265	X	X	X	X	X	X	X	X	X
Wolf GmbH	D	S51	138	X			X	X				
Wolf System GmbH	M	R75	267	X					X	X		
WORK Microwaves GmbH	D	S28	139				X				X	
Zentrum für neue Technologien	M	S29	268				X				X	



# AUF DER SUCHE NACH...?

KT	MEC	DUAL	PT	WI	WIF	INN	MGW	PHY	PFL	SEITE	STAND	MESETAG	
X						X				130	S38	D	TEAM KONZEPT GmbH
					X					256	S22	M	TechDivision GmbH
						X				131	S30	D	TM Ausbau
										132	A20	D	twofour digitale Agentur
			X	X	X					258	S28	M	univativ GmbH & Co.KG
			X							133	S50	D	UPS Deutschland Inc.&Co.OHG
					X					259	R62	M	USU Software AG
										134	S46	D	Vedder Munich GmbH
X	X			X						135	S53	D	VIKING GmbH
										261	A05	M	Volksbank Raiffeisenbank
						X				136	S31	D	VRPE Team GmbH
X	X		X	X	X					262	R63	M	W. L. Gore & Associates
										264	S43	M	Werbe- & Messebau
X			X	X						137	A08	D	Wilhelm Gronbach GmbH
X	X	X	X	X		X	X	X	X	265	B83	M	Wirtschaftsförderungsges. BGL
				X						138	S51	D	Wolf GmbH
										267	R75	M	Wolf System GmbH
										139	S28	D	WORK Microwaves
	X			X	X					268	S29	M	Zentrum für neue Technologien

# Sie lieben es, Veränderungen zu gestalten?

Wir suchen Absolventen,  
Young Professionals und Experten,  
die als Projektmanager und Berater  
die Projekte unserer Kunden  
zum Erfolg führen.



- ..... Mut
- ..... Disziplin
- ..... Leistung
- ..... Erfolg
- ..... Veränderung
- ..... Vertrauen
- ..... Rhythmus
- ..... Gefühl



[bu:st] GmbH

Beratungsunternehmen für Systeme und Technologien  
Marcel-Breuer-Str. 15  
80 807 München

[career@bu-st.de](mailto:career@bu-st.de)

Neugierig geworden?

Stellenangebote unter  
[www.bu-st.de/karriere](http://www.bu-st.de/karriere)

 [bu-st-method.com](http://bu-st-method.com)

[bu:st] GmbH  
Marcel-Breuer-Straße 15  
80807 München  
[www.bu-st.de/karriere/](http://www.bu-st.de/karriere/)



bu-st.de

[bu:st] GmbH

Die [bu:st] group ist mit ca. 120 Mitarbeitern ein erfolgreich wachsendes Beratungsunternehmen in München. Hohe Innovationskraft, flache Organisationsstrukturen und kurze Entscheidungswege prägen unsere offene Firmenkultur.

Unsere Kernkompetenz ist das Projektmanagement in Entwicklungs- und Produktionsprozessen. Wir betreuen internationale Kunden aus der OEM- und Zulieferindustrie in Europa und Nordamerika in den unterschiedlichsten Branchen. Unsere Kunden kommen aus der Automobil-, Marine- und Raumfahrtindustrie.

### STELLENANGEBOTE:

auf Anfrage beim Messestand  
[www.bu-st.de/karriere/stellenangebote/](http://www.bu-st.de/karriere/stellenangebote/)

### ANSPRECHPARTNER:

Frau Anna Franzini  
089452239114  
[carrer@bu-st.de](mailto:carrer@bu-st.de)

BWL  
MA  
WMA  
EIT  
EGT  
HA  
HT  
INF  
IAB  
KT  
MEC  
DUAL  
PT  
WI  
WIF  
INN  
MGW  
PHY  
PFL

S34

#### ABAT AG

##### ABAT Gruppe

-SAP Beratungshaus mit Branchenschwerpunkt Automotive und Logistik

-Unser Unternehmen wurde 2013 als Top-Arbeitgeber Deutschlands im Mittelstand im Rahmen der von der Universität St. Gallen durchgeführten wissenschaftlichen Befragung mit dem „Top-Job“ Titel ausgezeichnet. Nach dem Sieg in 2013 belegt ABAT nun als Zweiter des Jahres 2015 erneut einen Spitzenplatz der besten Arbeitgeber Deutschlands.

- Bestnoten auf der Jobbewertungsplattform kununu.com  
- [www.abat.de](http://www.abat.de)

##### STELLENANGEBOTE:

Bachelor-, Masterarbeit

SAP Junior-Berater, SAP Junior-Entwickler

##### ANSPRECHPARTNER:

Herr Florian Finauer

089/21231540

[bewerber@abat.de](mailto:bewerber@abat.de)



## 1. MESSETAG

ADLER-Werk Lackfabrik Johann Berghofer GmbH & Co KG  
Bergwerkstraße 22  
6130 Schwaz  
[www.adler-lacke.com](http://www.adler-lacke.com)



ADLER-Werk Lackfabrik Johann Berghofer GmbH & Co KG

Wir sind ein familiengeführtes Industrieunternehmen und Österreichs Marktführer im Bereich der professionellen Oberflächenbeschichtung. Innovationen, Qualität und kundengerechte Service- und Dienstleistungen machen uns zu einem attraktiven Partner des holzverarbeitenden Gewerbes, der Möbel-, Parkett- und Holzfensterindustrie sowie des Farbenhandels in Europa.

### STELLENANGEBOTE:

Praktikumsplätze

### ANSPRECHPARTNER:

Herr Dietmar Rosanelli  
+43 5242/6922-740  
[personal@adler-lacke.com](mailto:personal@adler-lacke.com)

BWL  
MA  
WMA  
EIT  
EGT  
HA  
HT  
INF  
IAB  
KT  
MEC  
DUAL  
PT  
WI  
WIF  
INN  
MGW  
PHY  
PFL

S43

# Agenda:

## 1. MESSETAG

Agenda GmbH & Co. KG  
Oberastr. 14  
83026 Rosenheim  
[www.agenda-software.de](http://www.agenda-software.de)

BWL  
MA  
WMA  
EIT  
EGT  
HA  
HT  
INF  
IAB  
KT  
MEC  
DUAL  
PT  
WI  
WIF  
INN  
MGW  
PHY  
PFL

### Agenda GmbH & Co. KG

Agenda aus Rosenheim ist einer der führenden Anbieter betriebswirtschaftlicher Software für Steuerberater, Buchhalter und Unternehmen. Unser Ziel ist es, unseren Anwendern die Arbeit zu vereinfachen, damit sie sich voll auf ihr Kerngeschäft konzentrieren können. Bereits mehr als 15.000 Kunden setzen auf unsere Lösungen für die Bereiche Rechnungswesen, Steuerberechnung, Personalmanagement und Office-Management. Darüber hinaus bieten wir unseren Anwendern verschiedene IT-Lösungen aus dem Rechenzentrum.

Agenda wurde 1984 von Manfred Kappel und Rainer Jodojn gegründet, befindet sich bis heute in Familienbesitz und ist finanziell unabhängig. Agenda beschäftigt rund 200 Mitarbeiter in den Bereichen kfm. Verwaltung, Software-Entwicklung, Produktmanagement & Support sowie Marketing & Sales.

#### ANSPRECHPARTNER:

Frau Martina Kriegisch  
0049803125610  
[karriere@agenda-software.de](mailto:karriere@agenda-software.de)

A06

# Agenda:

SOFTWARE | IT-LÖSUNGEN | SERVICE | WISSEN

## Erfolg macht Spaß. DIE FORMEL FÜR DEINE KARRIERE

### **Ein Job ist nicht einfach nur ein Job.**

Wenn du mit Leidenschaft deine Fähigkeiten einsetzt. Wenn du sie weiterentwickelst und mit Spaß an der Sache Projekte vorantreibst. Dann bist du wie gemacht für eine Karriere bei uns.

Agenda ist ein Rosenheimer Unternehmen, das mit ausgeprägtem Teamgeist betriebswirtschaftliche Software für Steuerberater, Buchhalter und Betriebe herstellt.

Wir suchen laufend Wirtschaftsinformatiker, Marketing-Experten, Betriebswirte, Software-Entwickler und IT-Spezialisten.

**Besuch uns am Stand A06 auf der IKORO**  
– wir freuen uns auf dich!

Mehr Infos unter: [agenda-karriere.de](https://agenda-karriere.de)

### Allianz Beratungs- und Vertriebs-AG

Die Allianz Gruppe eine der stärksten Finanzgemeinschaften und in über 70 Ländern vertreten. Rund 83 Millionen Privat- und Unternehmenskunden setzen auf Wissen, globale Reichweite, Kapitalkraft und Solidität der Allianz. Wir haben das klare Ziel, mit exzellenten Mitarbeitern, einem erstklassigen Geschäftsergebnis und der erforderlichen Finanzkraft der Partner der Wahl zu sein. Werden Sie Teil dieser Gemeinschaft! Die Allianz Beratungs- und Vertriebs-AG ist der starke Vertriebsarm der Allianz Deutschland AG. Wir beraten, betreuen und versorgen deutschlandweit über 19 Millionen Kunden mit unseren Versicherungs- und Finanzdienstleistungsprodukten. Nehmen Sie mit Ihrem Wissen und Ihrer Persönlichkeit auf den Geschäftserfolg der Allianz direkt Einfluss. Wir fordern Sie. Fordern auch Sie uns.

#### STELLENANGEBOTE:

Praktikplätze

#### ANSPRECHPARTNER:

Frau Anke Hänsch  
015209078555  
[anke.haensch@allianz.de](mailto:anke.haensch@allianz.de)





# Ihre Karriere- Chancen beim Marktführer.

Für alle, die vor Ort  
Karriere machen wollen.

## Willkommen im Allianz Vertrieb.

Für die Region der Filialdirektion Rosenheim suchen wir **Hochschulabsolventen/-innen**.

Unser **Karriereentwicklungsprogramm** ist das regionale Sprungbrett für Ihre Karriere. Mit Ihrem Engagement und unserer Unterstützung machen Sie sich stark für die Aufgaben als Spezialist, als Unternehmer oder als Führungskraft. Nirgendwo sonst lernen Sie das Erfolgsgeheimnis unseres Unternehmens so gut und schnell kennen wie im Vertrieb auf der Geschäftsstelle.

### **Nutzen Sie die Karriere-Chancen im Vertrieb der Allianz.**

Wir freuen uns auf Ihre Bewerbung  
unter **[www.allianz-rosenheim.de](http://www.allianz-rosenheim.de)**.

Fragen beantwortet Ihnen Anke Hänsch  
unter Telefon 0 80 31 . 38 9 51-28



**Allianz Karriere**

**Allianz** 



## 1. MESSETAG

ARNO GmbH  
Daimlerstraße 10  
72649 Wolfschlugen  
[www.arno-online.com](http://www.arno-online.com)

BWL  
MA  
WMA  
EIT  
EGT  
HA  
HT  
INF  
IAB  
KT  
MEC  
DUAL  
PT  
WI  
WIF  
INN  
MGW  
PHY  
PFL

### ARNO GmbH

Wir inszenieren Marken am Point of Sale. Vom Design bis zur Installation, von Displays über Shop in Shop Systeme bis zu digitalen Lösungen. Kurz: Wir bieten Full Service im besten Sinne. Unser Ziel: Mit einzigartigen Erlebniswelten, die im Handelsumfeld überzeugen, bringen wir die Visionen unserer Kunden auf den Punkt. Unsere Erfahrung wird von erfolgreichen Marken- und Handelsunternehmen in aller Welt geschätzt. Die Gründe dafür: Flexibilität und Verlässlichkeit. Proaktives Denken und Handeln. Mit 80 Jahren Erfahrung und 250 Mitarbeitern sind wir mit nahezu allen Branchen vertraut und in zahlreichen Ländern zuhause. Gleichwohl halten wir an unseren Wurzeln fest. Als inhabergeführtes Familienunternehmen stehen wir für Solidität, Verantwortung, schlanke Prozesse und Nachhaltigkeit.

### STELLENANGEBOTE:

Praktikum Projektmanagement  
Werkstudent Projektmanagement  
Bachelor-/Masterarbeit im Bereich Projektmanagement  
Traineeprogramm Projektmanagement

### ANSPRECHPARTNER:

Frau Gabriele Plesa  
+ 49 7022 500136  
[g.plesa@arno-online.com](mailto:g.plesa@arno-online.com)

Shaping the brand. Together.

## ARNO PORTFOLIO

ARNO zählt zu den weltweiten Marktführern in den Bereichen:

### Display



### Shop in Shop



### Store



### Digital



JETZT INFORMIEREN UND BEWERBEN



## 1. MESSETAG

Auer Packaging  
Am Kroitt 25/27  
83123 Amerang  
[www.auer-packaging.de](http://www.auer-packaging.de)



### Auer Packaging

Wir - die AUER Packaging GmbH - haben es uns vor 30 Jahren zur Aufgabe gemacht, den Transport und die Lagerung von festen und flüssigen Materialien zu optimieren und stetig weiterzuentwickeln. Mit unseren Kunststoffprodukten decken wir das komplette Spektrum ab, vom Eimer bis zum Großbehälter, von einer Einzelbestellung bis zur Großbestellung – jeder Kunde genießt bei uns besten Service und eine hervorragende Produktqualität. AUER Packaging als weltweiter Zulieferer für Lager- & Transportbehälter steht für Zuverlässigkeit, Modernität & Flexibilität.

### STELLENANGEBOTE:

Praktikum Marketing, Vertrieb, IT  
Werkstudentenstelle Marketing, Vertrieb, IT



### ANSPRECHPARTNER:

Herr Michael Wenninger  
0807591333222  
[michael.wenninger@auer-packaging.de](mailto:michael.wenninger@auer-packaging.de)

BWL  
MA  
WMA  
EIT  
EGT  
HA  
HT  
INF  
IAB  
KT  
MEC  
DUAL  
MB  
WI  
WIF  
INN  
MGW  
PHY  
PFL

R64

## BAUER KOMPRESSOREN GmbH

Die BAUER GROUP ist ein stark expandierendes, familiengeführtes mittelständisches Unternehmen mit über 1.200 Mitarbeitern weltweit. Mit rund 250 Mio. EUR Umsatz, über 90% Exportanteil und Montageways in den USA, Europa und Asien gehört die BAUER GROUP als Global Player zu den Weltmarktführern im Hoch- und Mitteldruckmarkt. Weltweit bekannt ist die BAUER GROUP insbesondere durch hochwertige Kompressoren zum Befüllen von Atemluftflaschen für Feuerwehren und Taucher. Weitere Produktfelder sind Erdgas- und Biogas-Betankungsanlagen sowie Sonderanlagen für alle industriellen Bereiche, unter anderem in der chemischen, petrochemischen, Automobil-, Öl-, Gas- und Kraftwerksindustrie.

### STELLENANGEBOTE:

siehe Homepage

### ANSPRECHPARTNER:

Herr Richard Schmidt  
089/ 78049-2689  
[r.schmidt@bauergroup.de](mailto:r.schmidt@bauergroup.de)





**BERUFLICH DURCHSTARTEN**  
IN EINEM STARKEN UNTERNEHMENSVERBUND

WIR SUCHEN MÄNNLICH/WEIBLICH

**INGENIEURE (DIPLOM / MASTER / BACHELOR)**

**DIPLOMANDEN | PRAKTIKANTEN | WERKSTUDENTEN**

**WIR SIND**

- › globaler Systemanbieter für Hochdruckanwendungen
- › Tophersteller für Kolben- und Schraubenverdichter
- › international mit zahlreichen Tochterfirmen tätig
- › ein Unternehmen mit flachen Hierarchien

**SIE SIND**

- › an einem vielfältigen Arbeitsfeld interessiert
- › kommunikativ und wollen aktiv mitgestalten
- › teamorientiert und entwickeln Eigeninitiative
- › lösungsorientiert und praxisnah

**BAUER KOMPRESSOREN GmbH**

Stäblistraße 8 | 81477 München  
Tel. 089/77 80 49-257 | Fax -114  
v.sandfuchs@bauer-kompressoren.de  
www.bauer-kompressoren.de

**ROTORCOMP VERDICHTER GmbH**

Industriestr. 9 | 82110 Germering  
Tel. 089/7 24 09-0 | Fax -34  
s.zettl@rotorcomp.de  
www.rotorcomp.de

**UNICCOMP GmbH**

Bayerwaldstr. 6 | 82538 Geretsried  
Tel. 08171/3 44-405 | Fax -417  
c.troll@uniccomp.de  
www.uniccomp.de

Working with  
enthusiastic  
people  
can have an  
unexpected  
impact.



**Be you. Be ambitious. Be Bel.** At Bel, we believe that great things happen when great people work together. This is why we are constantly looking for committed team players, out-of-the-box thinkers - caring, insightful people focused on moving forward. We offer an inspiring work environment as well as opportunities for self-development and empowerment. Join us and you'll be amazed by the impact on your professional development.



kiri

boursin

LEERDAMMER

Sharing smiles



Bel DEUTSCHLAND GmbH  
Werner-von-Siemens-Ring 12  
85630 Grasbrunn  
www.bel-deutschland.de



Bel DEUTSCHLAND GmbH

Mit seinen fünf universellen Marken wie La Vache qui rit®, Mini Babybel®, Kiri®, Leerdammer® und Boursin® sowie über 25 lokalen Marken zaubert Bel knapp 400 Millionen Konsumenten in über 130 Ländern ein Lächeln auf die Lippen. Indem die Stärke der Marken, den internationalsten im gesamten Käsebereich, noch weiter ausgebaut wird, strebt Bel danach, die Nummer Eins in allen Märkten zu werden.

Mit Einsatzbereitschaft, Enthusiasmus und unternehmerischem Denken treiben die 11.000 Mitarbeiter von Bel das Wachstum des weltweit drittgrößten Markenkäseherstellers weiter voran.

Das Bel-Erlebnis ist geprägt von Wagemut, Pragmatismus und Entschlossenheit, den Wachstumsherausforderungen eines internationalen Lebensmittelkonzerns zu begegnen.

### STELLENANGEBOTE:

Praktika in den Bereichen Marketing, Supply Chain, Controlling

### ANSPRECHPARTNER:

Frau Katharina Hofer  
089/666 96 117  
khofer@groupe-bel.com

BWL  
MA  
WMA  
EIT  
EGT  
HA  
HT  
INF  
IAB  
KT  
MEC  
DUAL  
MB  
WI  
WIF  
INN  
MGW  
PHY  
PFL

A04



# FACHVORTRÄGE

Dienstag 19. April

RO.01

„Karriere im Mittelstand –  
per Express auf den Gipfel?“

Franz Winterer, Vorstandsvorsitzender

**Seeoner Kreis**

10:30 - 11:30



SEEONER KREIS

„Gute Geschichten bewegen -  
Storytelling in der Unternehmens-  
kommunikation“

Evelyn Gorgos, Leiterin Unternehmenskommunikation

**Schattdecor AG**

12:00 - 13:00

**schattdecor**

„Du hast mehr Talente als du denkst!“

Karl - Heinz Lehner, Pastoralreferent und Leiter

**Katholische Hochschulgemeinde**

13:30 - 14:30

**GIPFELSTÜRMER!**

„Frauen in Führungspositionen“

Monika Horstmann, Geschäftsführerin

**Tischlerei Horstmann**

15:00 - 16:00



## Bertrandt AG

Der Bertrandt-Konzern entwickelt seit über 40 Jahren individuelle Lösungen für die internationale Automobil- und Luftfahrtindustrie in Europa, China und den USA. Mit seiner Tochtergesellschaft Bertrandt Services bietet das Unternehmen in Branchen wie Elektroindustrie, Energie, Maschinen-/Anlagenbau und Medizintechnik deutschlandweit technische und kaufmännische Dienstleistungen an. Insgesamt stehen rund 11.500 Mitarbeiterinnen und Mitarbeiter an 46 Standorten für tiefes Know-how, zukunftsfähige Projektlösungen und hohe Kundenorientierung.

### STELLENANGEBOTE:

Praktikum im Bereich Elektrik/Elektronik, Versuch und Erprobung, Personalwesen, Controlling und Finanzen

Werkstudentenstelle im Bereich Elektrik/Elektronik, Konstruktion, Entwicklungsbegleitende Dienstleistungen

Abschlussarbeit im Bereich Elektrik/Elektronik, Konstruktion

Berufseinsteiger im Bereich Elektrik/Elektronik, Konstruktion

Stellenangebote im Bereich Versuch und Erprobung, Konstruktion in den USA

### ANSPRECHPARTNER:

Herr Daniel Herbrich  
+49 89 316089-6121  
daniel.herbrich@de.bertrandt.com

Brückner Maschinenbau GmbH & Co.KG

Wir sind der Weltmarktführer für hoch moderne Folien-Streckenlagen und Mitglied der Brückner-Gruppe. Der attraktive Standort zwischen München und Salzburg bietet unter anderem ein eigenes Technologiezentrum und einen Betriebskindergarten.

Unsere Projekte sind auf allen Kontinenten verteilt. Flexibles Arbeiten mit viel Eigenverantwortung wird bei uns groß geschrieben.

### STELLENANGEBOTE:

Elektrotechnik, Maschinenbau, Kunststoff-/Verfahrenstechnik, Produktionstechnik  
Werkstudenten in der Konstruktion

### ANSPRECHPARTNER:

Herr Michael Strohmayer  
08662639618  
[michael.strohmayer@brueckner.com](mailto:michael.strohmayer@brueckner.com)



A Member of Brückner Group



**STRETCHING**  
THE LIMITS

Wir suchen Professionals, Absolventen, Praktikanten und Verfasser von Abschlussarbeiten (m/w)

in den Fachrichtungen:

- **Elektro-/Informationstechnik**
- **Mechatronik**
- **Maschinenbau**
- **Kunststoff-/Verfahrens-/Produktionstechnik**

Konkrete Angebote finden Sie im Karrierebereich unter [www.brueckner-maschinenbau.com](http://www.brueckner-maschinenbau.com). Wir freuen uns auf Ihre Bewerbung.



### Brunel GmbH

Die Brunel GmbH gehört zu den international führenden Ingenieur- und Personaldienstleistern an über 40 Standorten in Deutschland. Als Ingenieurdienstleister unterstützen wir mit rund 3.000 erfahrenen Ingenieuren, Informatikern und Technikern im deutschsprachigen Raum Technologiekonzerne ebenso wie mittelständische Unternehmen in allen technischen und kaufmännischen Bereichen. Unsere Muttergesellschaft Brunel International N.V. ist mit über 13.000 Mitarbeitern an 109 Standorten in 37 Ländern aktiv.

#### STELLENANGEBOTE:

Direkteinstieg als Projekt- oder Vertriebsmitarbeiter

#### ANSPRECHPARTNER:

Herr Alexander Appel  
Lyonel-Feininger-Straße 28  
80807 München  
+49 89 124 76 65-60  
[muenchen2.de@brunel.net](mailto:muenchen2.de@brunel.net)

Herr André Franke  
Mozartstraße 2  
85622 Feldkirchen bei München  
+49 89 35 88 23-0  
[muenchen.de@brunel.net](mailto:muenchen.de@brunel.net)





### BSH Hausgeräte GmbH

Die BSH ist ein internationaler Hersteller von Hausgeräten. Mit rund 3.000 Mitarbeitern zählt der Standort Traunreut zu den größten Arbeitgebern im Chiemgau. Unser Aufgabenspektrum reicht von der Entwicklung und Fertigung von Großgeräten wie Herden, Backöfen und Kochfeldern bis hin zur Entwicklung von kleineren Hausgeräten wie z. B. Kaffevollautomaten.



#### ANSPRECHPARTNER:

Frau Michaela Pfeiffer  
08669 30-2209  
[michaela.pfeiffer@bshg.com](mailto:michaela.pfeiffer@bshg.com)



# B/S/H/

BSH HAUSGERÄTE GMBH



## Check-in *for innovation*



**Willkommen beim Innovationsführer für Hausgeräte, willkommen im Team!** Mit unseren Produkten der Marken Bosch, Siemens, Gaggenau und Neff sowie unseren Regional- und Spezialmarken machen wir Ihnen das Leben leichter. Als internationaler Konzern mit rund 11,4 Mrd. Euro Umsatz im Jahr 2014 und mehr als 53.000 Mitarbeitern begeistern wir durch hochwertiges Produktdesign, ressourcenschonende Technologien und ein erstklassiges Arbeitsumfeld. Dafür wurden wir unter anderem als „Deutschlands nachhaltigstes Unternehmen“ und mehrfach als „Top Arbeitgeber“ ausgezeichnet. Als Unternehmen der Bosch-Gruppe können wir Ihnen vielfältige Karriere-möglichkeiten bieten.

[karriere.bsh-group.de](http://karriere.bsh-group.de)

Hausgeräte unter den Marken



**BOSCH**

**SIEMENS**

**GAGGENAU**



**NEFF**



## 1. MESSETAG

Carl Zeiss Optotechnik GmbH  
Georg-Wiesböck-Ring 12  
83115 Neubeuern  
<http://optotechnik.zeiss.com/>

### Carl Zeiss Optotechnik GmbH

Mehr als 25 Jahre Erfahrung und Kompetenz in optischer Mess- und Sensortechnik prägen die Erfolgsgeschichte der Carl Zeiss Optotechnik GmbH.

Seit der Gründung entwickelt und vertreibt unser Unternehmen hochpräzise optische Messsysteme und entsprechende Softwarelösungen. Unsere Systeme werden bei zahlreichen namhaften Industrieunternehmen und Forschungseinrichtungen eingesetzt – dabei bieten wir für die unterschiedlichsten Anwendungsbereiche innovative und effiziente Lösungen.

Von Beginn an haben wir bei Carl Zeiss Optotechnik GmbH alle unsere Produktreihen vom zentralen Standort in Neubeuern aus entwickelt und produziert. Unsere Kunden profitieren daher seit Langem von Qualität »Made in Germany«.

#### ANSPRECHPARTNER:

Frau Simone Mayer  
+49 8035 8704-0  
[s.mayer@steinbichler.de](mailto:s.mayer@steinbichler.de)

BWL  
MA  
WMA  
EIT  
EGT  
HA  
HT  
INF  
IAB  
KT  
MEC  
DUAL  
PT  
WI  
WIF  
INN  
MGW  
PHY  
PFL

A14

#### Carthago Reisemobilbau GmbH

Die Carthago Reisemobilbau GmbH wurde 1979 gegründet und hat sich seitdem ausschließlich auf die Fertigung von Reisemobilen konzentriert. In diesem Segment haben wir in mittlerweile über 36 Jahren enormes Know-how aufgebaut. Das beginnt bei der Konzeption und führt über den hochwertigen Aufbau bis zum behaglichen Wohnraum und zur Raffinesse im Detail. Carthago setzt bei allen Modellen auf Technik der Spitzenklasse.

Seit 2015 ist die Tochtermarke malibu auf dem Markt. Wie Carthago bietet auch malibu Integrierte und Teilintegrierte Modelle an. Der Unternehmenssitz (Carthago-City) ist im oberschwäbischen Aulendorf. Ein weiterer Produktionsstandort befindet sich in im slowenischen Odranci. Rund 900 Mitarbeiter hat das von Firmengründer Karl-Heinz Schuler geführte Unternehmen derzeit.

#### STELLENANGEBOTE:

Praktikum in den Bereichen Konstruktion und Entwicklung  
Konstrukteure, Entwicklungsingenieure

#### ANSPRECHPARTNER:

Herr Markus Kern  
0752592003131  
markus.kern@carthago.com

### CeTEC GmbH & Co. KG

Die CeTEC ist ein Ingenieur-Büro mit Entwicklungsstandorten in Oberhaching, Rosenheim und Bremen, die einen starken Fokus auf Telemetrie und Telematik-Anwendungen, Systemen und Endgeräten hat.

Um unseren Kunden einen erheblichen Vorteil in Bezug auf Entwicklungskosten, Projektrisiko und Entwicklungszyklen zu verschaffen, haben wir eigenständige Hard- und Software-Plattformen für Telemetrie- und Telematik-Projekte entwickelt. Auf der Basis dieser sehr flexiblen Plattformen können kundenspezifische Projekte und Produkte mit einem Bruchteil der Zeit und Entwicklungskosten - verglichen mit einer Neu-Entwicklung - realisiert werden, ohne dass auf die Implementierung sehr spezieller Kundenanforderungen - wie bei fertigen Standardlösungen - verzichtet werden muss.

### STELLENANGEBOTE:

Werkstudent in der Software- und Hardware-Entwicklung  
Abschlußarbeit in der Software- und Hardware-Entwicklung

### ANSPRECHPARTNER:

Herr Philipp Albrecht  
0049 89 67346075  
[p.albrecht@cetec.cc](mailto:p.albrecht@cetec.cc)

## 1. MESSETAG

CHECK24 Services GmbH  
Erika-Mann-Straße 62-66  
80636 München  
<http://www.check24.de/>



CHECK24 Services GmbH

CHECK24, das Vergleichsportal im Internet, ist ein junges, aufstrebendes Unternehmen. Wenn Sie beruflich etwas bewegen wollen, Ihnen der direkte Draht zum Kunden und schnelle Entscheidungen liegen, sind Sie bei uns genau richtig! Erleben Sie hautnah die Dynamik des E-Commerce. Vergessen Sie statische Hierarchien, zähe Prozesse und monotone Abläufe. Bringen Sie Ihre Ideen, Ihre Begeisterungsfähigkeit und Ihre absolute Kundenorientierung bei uns ein. Bauen Sie mit über 700 weiteren CHECKITOS aus über 24 Nationen das größte Vergleichsportal Deutschlands weiter aus!

### STELLENANGEBOTE:

Praktika im Bereich IT, Marketing, Wirtschaftswissenschaften

### ANSPRECHPARTNER:

Frau Silvia Holzner  
089 2000 47 1384  
[silvia.holzner@check24.de](mailto:silvia.holzner@check24.de)

BWL  
MA  
WMA  
EIT  
EGT  
HA  
HT  
INF  
IAB  
KT  
MEC  
DUAL  
PT  
WI  
WIF  
INN  
MGW  
PHY  
PFL

S22



## 1. MESSETAG

COC AG  
Gewerbepark Lindach A 12  
84489 Burghausen  
[www.coc-ag.de](http://www.coc-ag.de)

### COC AG

Die COC AG ist ein erfahrener Lösungsanbieter mit einem umfassenden Leistungsspektrum im Bereich der Informationstechnologie. Zu den fachlichen Kernkompetenzen gehören IT Infrastructure Management, IT Service Management und die Entwicklung von Applikationen und Lösungen. Mit ca. 185 Mitarbeitern an 5 Standorten bieten wir die optimale Betriebsgröße. Groß genug für interessante, herausfordernde Kundenprojekte, gleichzeitig aber flache Hierarchien, direkte Wege und höchste Flexibilität. Eine Flexibilität, die wir auch unseren Mitarbeitern gegenüber leben. Spielräume in der Aufgabenerledigung, Gestaltung der Arbeitszeit sowie horizontale und vertikale Weiterentwicklung.

#### STELLENANGEBOTE:

Praktikum im IT Umfeld  
Werkstudent im IT Umfeld  
Bachelor-/Masterarbeiten rund die Themen IT Technologie & IT Management

#### ANSPRECHPARTNER:

Frau Eva-Maria Brunner  
08677-9747-0  
[bewerbermanagement@coc-ag.de](mailto:bewerbermanagement@coc-ag.de)



BWL  
MA  
WMA  
EIT  
EGT  
HA  
HT  
INF  
IAB  
KT  
MEC  
DUAL  
PT  
WI  
WIF  
INN  
MGW  
PHY  
PFL

B83

Dandl GmbH, Projektmanagement

Dandl Projektmanagement ist ein leistungsstarker, zuverlässiger Partner für hochwertige Projektmanagementleistungen im Bau- und Anlagenbau. Als inhabergeführtes, unabhängiges Unternehmen betreuen wir Projekte im deutschsprachigen Raum mit Schwerpunkt München und Oberbayern.

Über 20 Jahre breit angelegte Berufserfahrung, hohes persönliches Engagement und eine verantwortungsvolle, ziel- und prozessorientierte Haltung garantieren unseren Kunden Produktivität, Wirtschaftlichkeit und Kostensicherheit.

Das Leistungsspektrum unseres 2009 gegründeten Unternehmens am Standort Bruckmühl umfasst die komplette Projektbegleitung in unterschiedlichen Projektmanagement-Rollen (Projektorganisation, Projektsteuerung, Projektcontrolling, Projektleitung und Prozessberatung).

**ANSPRECHPARTNER:**

Herr Hubert Dandl  
08062-706490  
info@dandl-gmbh.de

BWL  
MA  
WMA  
EIT  
EGT  
HA  
HT  
INF  
IAB  
KT  
MEC  
DUAL  
MB  
WI  
WIF  
INN  
MGW  
PHY  
PFL

# INTERESSE AN DER IKORO 2017 MITZUWIRKEN?

## WERDE ZUM GIPFELSTÜRMER!

Werde Teil des Teams!  
Anmeldung im nächsten Wintersemester,  
weitere Infos folgen auf:

[www.ikoro.de](http://www.ikoro.de)

und

[www.facebook.com/ikoromesse](http://www.facebook.com/ikoromesse)



IKORO 2016

INDUSTRIE- UND KONTAKTMESSE  
DER HOCHSCHULE ROSENHEIM





#### Deutscher Orden Ordenswerke

Der traditionsreiche Deutsche Orden bietet – entsprechend seinem Gründungsauftrag – mit seinen Ordenswerken täglich über 3.000 Menschen Heimat, Orientierung und Zukunftsperspektive. In 70 Altenhilfe-, Behindertenhilfe-, Jugendhilfe- und Suchthilfeeinrichtungen engagieren sich rund 2.800 Mitarbeitende für die Wünsche und Bedürfnisse der ihnen anvertrauten Menschen.

In der Hauptgeschäftsstelle in Weyarn und in unseren Einrichtungen bieten wir Ihnen viele Möglichkeiten, mit Ihrem Können und Ihren Talenten zu punkten. Lassen Sie sich von uns über die verschiedenen Einsatz- und Aufstiegsmöglichkeiten innerhalb der Ordenswerke informieren.

#### ANSPRECHPARTNER:

Frau Pamina Baerend  
08020 906311  
pamina.baerend@deutscher-orden.de

BWL  
MA  
WMA  
EIT  
EGT  
HA  
HT  
INF  
IAB  
KT  
MEC  
DUAL  
MB  
WI  
WIF  
INN  
MGW  
PHY  
PFL

A15



## 1. MESSETAG

DH electronics  
Am Anger 8  
83346 Bergen  
[www.dh-electronics.de](http://www.dh-electronics.de)

BWL  
MA  
WMA  
EIT  
EGT  
HA  
HT  
INF  
IAB  
KT  
MEC  
DUAL  
PT  
WI  
WIF  
INN  
MGW  
PHY  
PFL

### DH electronics

DH electronics mit Sitz im Chiemgauer Raum steht für High-Tech Produkte im Bereich der Industrieelektronik und Home-Automation. Die elektronischen Systeme werden bei DH entwickelt, produziert und weltweit vertrieben. Schwerpunkte sind dabei die Hardware-Entwicklung mit neuesten Tools im Bereich ECAD, Schaltungssimulation, Mikrocontroller-Integration, FPGA-Entwurf, Signalverarbeitung sowie Multimedia-Entwicklung. Aber auch die Software-Abteilung ist in den letzten Jahren stetig gewachsen. Bei DH sind unterschiedliche SW-Spezialisten im Entwickler-Team tätig. Zum Beispiel Java, C, C++ Programmierer für unterschiedliche Plattformen, wie Linux, Android, RTOS und Windows Embedded. Hierbei setzt DH auf neueste SW-Entwicklungstools für Embedded Computing und Echtzeitdatenverarbeitung.

### STELLENANGEBOTE:

Praktika in den Bereichen  
Hardwareentwicklung, Softwareentwicklung,  
Vertrieb und Marketing

### ANSPRECHPARTNER:

Michael Jena - von Palubitzki  
08662488219  
[mjena@dh-electronics.de](mailto:mjena@dh-electronics.de)

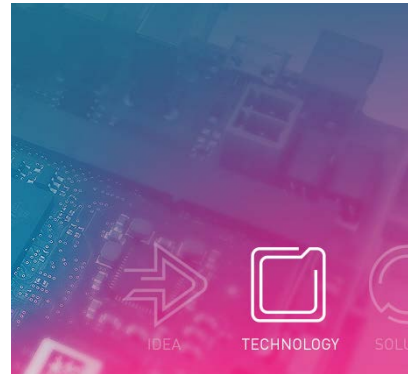

A02

Duschl Ingenieure GmbH & Co. KG

Wir sind ein inhabergeführtes Ingenieurbüro für Technische Gebäudeausrüstung und Energietechnik mit Hauptsitz in Rosenheim (Oberbayern) und Niederlassungen in Gießen, Chemnitz und Meran. Seit über 40 Jahren bringen wir - unter Berücksichtigung umweltschonender Techniken und neuester Erkenntnisse - unsere innovativen Lösungen und unsere Kreativität in die Planung / Realisierung von Bauvorhaben ein. Die Bandbreite unserer Projekte ist groß und reicht von Wohnhäusern, Kindergärten und Schulen über Büro-, Gewerbe- und Industriebauten bis hin zu Theaterbauten, Museen und Krankenhäusern.

**STELLENANGEBOTE:**

Praktikum Elektro- und Informationstechnik /  
Energie- und Gebäudetechnik  
Werkstudent im Bereich Elektro- und Informationstechnik



**ANSPRECHPARTNER:**

Frau Stefanie Gschwendtner  
08031-243270  
s-gschwendtner@duschl.de

BWL  
MA  
WMA  
EIT  
EGT  
HA  
HT  
INF  
IAB  
KT  
MEC  
DUAL  
MB  
WI  
WIF  
INN  
MGW  
PHY  
PFL

### EDAG Engineering GmbH

Wir sind Experten für die Entwicklung von Gesamtfahrzeugen und Produktionsanlagen. Wenn es um die automobilen Entwicklung geht, brauchen unsere Kunden jemanden, der Mobilität nicht als

Produkteigenschaft, sondern als ganzheitliches Konzept versteht. Entwicklung mit Leidenschaft. Das sind wir.

Die integrierte Entwicklung von Produkt und Produktionsanlagen und deren Optimierung – das ist unsere Expertise und unsere Stärke. Sie hat uns zu dem gemacht, was wir sind: einer der größten unabhängigen Engineering Experten der Automobilindustrie.

#### STELLENANGEBOTE:

Praktikum im Bereich Absicherung Interieur München (m/w)

Werkstudent im Bereich Elektrik / Elektronik München (m/w)

Abschlussarbeit im Bereich Fahrzeugintegration (m/w)

Junior Techniker / Ingenieur Serienbetreuung München, Regensburg, Dingolfing (m/w)

Weitere Informationen am Tag der Messe.

#### ANSPRECHPARTNER:

Frau Helena Grabner

089/350-989214

[helena.grabner@edag.de](mailto:helena.grabner@edag.de)



#### Eder GmbH

#### Eder GmbH Tuntenhausen

Wir sind ein traditionsreiches aber zugleich sehr innovatives Familienunternehmen im Landkreis Rosenheim. Unsere unterschiedlichen Geschäftszweige bieten ausgezeichnete Entwicklungsmöglichkeiten in zahlreichen Berufsbildern: von der Technik, über kaufmännische Tätigkeiten, bis hin zum kreativen Arbeiten. Mit unserer Profitechnik bietet die Eder GmbH Produkte und Dienstleistungen für alle, die an ihre Arbeit professionelle Ansprüche stellen. Ganz gleich ob in der Industrie, im Baugewerbe, in der Landwirtschaft oder im Bereich der Kommunen. Klicken Sie sich auf unsere Homepage und schauen Sie in unseren Imagefilm:

[www.eder-gmbh.de/opencms/imagefilm.html](http://www.eder-gmbh.de/opencms/imagefilm.html)

#### STELLENANGEBOTE:

Maschinen-, anhängerbau, Controlling und Buchhaltung, Logistik, Verkauf, Marketing, betriebswirtschaftlichen Bereichen aller Art

Bachelor-Masterarbeiten in all unseren Bereichen  
Stellen nach Studiengang in allen Abteilungen, von Marketing, Buchhaltung, Informatik, Maschinenbau, betriebswirtschaftlichen Bereichen

#### ANSPRECHPARTNER:

Frau Angi Eder  
08067 181733  
a.eder@eder-gmbh.de



BWL  
MA  
WMA  
EIT  
EGT  
HA  
HT  
INF  
IAB  
KT  
MEC  
DUAL  
PT  
WI  
WIF  
INN  
MGW  
PHY  
PFL

R65



## Ferchau Engineering

Sie sind bereit für eine neue Herausforderung? Möchten Ihre Talente in einem innovativen Umfeld beweisen? Und von den Vorteilen eines zuverlässigen Arbeitgebers profitieren? Willkommen bei FERCHAU. Als Marktführer im Engineering begleiten wir unsere namhaften Kunden mit Kompetenz und maßgeschneiderten Lösungen. Mehr als 6.100 Mitarbeiter an über 70 Standorten sind so in der ganzen Welt des Engineerings aktiv. Geben Sie Ihrer Karriere das passende Umfeld und unterstützen Sie uns!

### STELLENANGEBOTE:

Bachelor-/Masterarbeit im Bereich technischer Vertrieb  
Projektingenieure, Entwicklungingenieure, Informatikingenieure,  
Account Manager

### ANSPRECHPARTNER:

Frau Katrin Vollmuth  
+49 8031 30459 270  
katrin.vollmuth@ferchau.com

BWL  
MA  
WMA  
EIT  
EGT  
HA  
HT  
INF  
IAB  
KT  
MEC  
DUAL  
PT  
WI  
WIF  
INN  
MGW  
PHY  
PFL

### Formware GmbH

Seit rund 28 Jahren entwickelt die Formware GmbH innovative Anwendungen und Produkte für professionelle Kundenkommunikation. Mit der Software-Suite Connext stellt Formware eine umfassende Lösung für das Outputmanagement zur Verfügung, die alle Versandkanäle mit individualisierten Dokumenten bedienen kann.

Die IT-Services führen in den eigenen, hoch performanten Rechenzentren Output- und Dokumenten-Prozesse als Outsourcing-Dienstleister aus. Formware beschäftigt in Nußdorf am Inn ca. 60 Mitarbeiter und betreut zahlreiche namhafte Unternehmen in den Bereichen Banken, Versicherungen, Telekommunikation, Versorger, Handel und Industrie.

#### STELLENANGEBOTE:

Praktikum im Bereich Entwicklung  
Werkstudentenstelle Entwicklung, Forschungsprojekte, System Management  
IT System Manager, Softwareentwickler,  
Anwendungsentwickler

#### ANSPRECHPARTNER:

Herr Peter Schindecker  
08034/9038-0  
[info@formware.de](mailto:info@formware.de)



### Freudenberg Sealing Technologies Austria GmbH & Co. KG

Freudenberg beschäftigt in Kufstein rund 330 Mitarbeiter/-innen. Der Unternehmensstandort ist Teil von Freudenberg Sealing Technologies, dem größten Teilkonzern der traditionsreichen Freudenberg- Gruppe, die mit mehr als 40.000 Mitarbeiter/-innen in rund 60 Ländern tätig ist. Ausgehend vom 1929 bei Freudenberg entwickelten Simmerring®, verfügt Freudenberg Sealing Technologies heute in Europa, Nord- & Südamerika über ein breites, konsequent an den Kundenanforderungen ausgerichtetes Sortiment an Dichtungen für viele Branchen sowie Schwingungstechnik für die Industrie. Mit Partnern in Japan, Indien & China bildet Freudenberg Sealing Technologies ein weltweites Netzwerk mit dem Ziel, den Kunden/-innen weltweit Produkte in gleich hoher Qualität anzubieten.

#### STELLENANGEBOTE:

in verschiedenen Bereichen (z.B. Supply Chain Management, Technische Entwicklung, IT) an verschiedenen Standorten



#### ANSPRECHPARTNER:

Frau Isabell Zückert  
00435372691019  
isabell.zueckert@fst.com

BWL  
MA  
WMA  
EIT  
EGT  
HA  
HT  
INF  
IAB  
KT  
MEC  
DUAL  
PT  
WI  
WIF  
INN  
MGW  
PHY  
PFL

R76



## 1. MESSETAG

Gruber Unternehmensgruppe  
Gruberweg 11  
92444 Rötz  
[www.gruber-ausbau.de](http://www.gruber-ausbau.de)

### Gruber Unternehmensgruppe

Die Unternehmensgruppe Gruber wurde 1963 in Rötz/Bernried als Zimmerei gegründet. Heute versteht sich der familiengeführte Mittelständler mit circa 280 Mitarbeitern als Qualitäts-Dienstleister im Bausektor. Mit der Gruber Innenausbau-Holzbau GmbH, der Gruber Baumanagement GmbH und der Gruber Naturholzhaus GmbH bietet die Firmengruppe ein breites Portfolio an Leistungen an. Neben der Fertigung von Holzhäusern mit anspruchsvoller Architektur und individueller Planung übernimmt das Unternehmen Estricharbeiten, Fußboden/Parkett, Trockenbau/Elementebau, Klimadecken, Lichtdecken und Beleuchtungskonzepte inklusive Baumanagement.

### STELLENANGEBOTE:

Praktikum in den Bereichen Holzhausbau und Trockenbau  
Junior Bauleiter (w/m) im Bereich Trockenbau,  
Kalkulator (w/m) im Bereich Trockenbau



### ANSPRECHPARTNER:

Frau Katharina Reiner  
+49 9976 / 9405 - 59  
[k.reiner@gruber-ausbau.de](mailto:k.reiner@gruber-ausbau.de)

S60

## 1. MESSETAG

Häfele GmbH & Co KG  
Adolf-Häfele-Str. 1  
72202 Nagold  
[www.hafele.com](http://www.hafele.com)

# HÄFELE



### Häfele GmbH & Co KG

Die Häfele Gruppe mit Stammsitz in Nagold bedient in über 150 Ländern die Möbelindustrie, Architekten und Planer, das Handwerk und den Handel mit Möbel- und Baubeschlägen sowie elektronischen Schließsystemen. Das 1923 gegründete Familienunternehmen wird in dritter Generation von den Inhaberfamilien Häfele und Thierer geführt. Es hat sich zu einer international agierenden Gruppe mit 37 Tochterunternehmen auf allen Kontinenten entwickelt. Heute beschäftigt der Beschlagtechnik-Spezialist über 7.000 Mitarbeiter weltweit. Kompetente und engagierte Mitarbeiterinnen und Mitarbeiter tragen entscheidend zum weltweiten Erfolg bei. Ihnen bietet Häfele attraktive Arbeitsbedingungen und Arbeitschancen – sowohl in Deutschland als auch in den Tochterunternehmen im Ausland.

#### STELLENANGEBOTE:

Trainee, Produktmanager  
Produktmanager Indonesien, Produktmanager  
Thailand



#### ANSPRECHPARTNER:

Herr Bruno Schanz  
+49 7452/ 95-349  
[bruno.schanz@haefele.de](mailto:bruno.schanz@haefele.de)

BWL  
MA  
WMA  
EIT  
EGT  
HA  
HT  
INF  
IAB  
KT  
MEC  
DUAL  
PT  
WI  
WIF  
INN  
MGW  
PHY  
PFL

S49



# HALVOTEC

## 1. MESSETAG

Halvotec Information Services GmbH  
Kunstmühlstraße 12  
83026 Rosenheim  
[www.halvotec.de](http://www.halvotec.de)

BWL  
MA  
WMA  
EIT  
EGT  
HA  
HT  
INF  
IAB  
KT  
MEC  
DUAL  
PT  
WI  
WIF  
INN  
MGW  
PHY  
PFL

Halvotec Information Services GmbH

Halvotec ist ein innovatives und dynamisches IT- Unternehmen in Rosenheim, mit Kunden unterschiedlichster Branchen aus dem gesamten deutschsprachigen Raum. Unser Lösungsportfolio reicht von hochwertigen eigenen Softwareentwicklungen über die Anpassung und Erweiterung ausgewählter Microsoft Produkte, hier im Speziellen Microsoft SharePoint. Als gold-zertifizierten Microsoft Partner stehen uns stets die neuesten Technologien für unsere Arbeit zur Verfügung. Als mittelständisches Unternehmen legen wir Wert auf nachhaltiges Wirtschaften und eine vertrauensvolle Zusammenarbeit. Unseren 40 festangestellten Mitarbeitern bieten wir ein stabiles und vielfältiges Arbeitsumfeld.

### STELLENANGEBOTE:

Informatik, Wirtschaftsinformatik, Marketing

### ANSPRECHPARTNER:

Frau Svenja Böttinger  
+49 8031 2979-30  
[jobs@halvotec.de](mailto:jobs@halvotec.de)

R67

Heikaus Gruppe  
Hessigheimer Straße 63  
74395 Mundelsheim  
www.heikaus.com

# HEIKAUS

## Heikaus Gruppe

Wir sind Spezialist für hochwertige , individuelle Laden- und Innenraumkonzepte. Alles aus einer Hand bis hin zur schlüsselfertigen Übergabe. Ladenbau und Produktinszenierungen bedürfen Erfahrung, eine gute Organisation und jede Menge Leidenschaft. Damit können wir trumpfen, um mit unseren Kunden zu einem stimmigen Gesamtkonzept zu kommen.

Ein inzwischen 40-köpfiges Team von Projektleitern, Verwaltungsmitarbeitern, Designern, Architekten und Innenarchitekten beschäftigt Heikaus an 3 verschiedenen Standorten.

### STELLENANGEBOTE:

Praktikum Bereich Innenausbau,  
Praktikum Bereich Innenarchitektur  
Bachelor-/Masterarbeit nach Absprache  
Projektleiter Innenausbau

### ANSPRECHPARTNER:

Frau Marianna Keränen  
07143-9692939  
marianna.keraenen@heikaus.de

BWL  
MA  
WMA  
EIT  
EGT  
HA  
HT  
INF  
IAB  
KT  
MEC  
DUAL  
PT  
WI  
WIF  
INN  
MGW  
PHY  
PFL

S47



Heinzinger electronic GmbH  
 Anton-Jakob-Strasse 4  
 83026 Rosenheim  
 www.heinzinger.de

**Heinzinger®**  
 power supplies  
 supplies your world



Heinzinger electronic GmbH

Heinzinger konzentriert sich mit einem erfahrenen Team auf Entwicklung, Fertigung & Vertrieb hochwertiger DC-Stromversorgungen. Innovative Produkte unterstützen die Entwicklung im Bereich Elektromobilität oder versorgen Magneten in medizinischen Anwendungen. Das mittelständische, inhabergeführte, Unternehmen begeistert seit 1959 mit technisch anspruchsvollen Lösungen. 80 Mitarbeiter mit fundiertem Wissen sind Basis der Kompetenz. Mit Erfahrung & neuen Ideen entstehen innovative Produkte. Vom Einzelgerät bis zur Serie fertigt Heinzinger Standard- & OEM-Lösungen. Der hohen Präzision der Netzgeräte angepasst, verfügt das Unternehmen über Prüfplätze für Hochspannung (bis 400kV) & Hochstrom (>10.000A). Lastsimulationen ermöglichen Langzeittests & Nachbildung von Kundenanwendungen z.B. E-Mobility.



**ANSPRECHPARTNER:**

Herr Markus Zacherl  
 08031-2458-0  
 info@heinzinger.de

- BWL
- MA
- WMA
- EIT
- EGT
- HA
- HT
- INF
- IAB
- KT
- MEC
- DUAL
- PT
- WI
- WIF
- INN
- MGW
- PHY
- PFL

A03



## 1. MESSETAG

Hilti Deutschland AG  
Hiltistraße 2  
86916 Kaufering  
[www.hilti.de/karriere](http://www.hilti.de/karriere)

Hilti Deutschland AG

Hilti ist eines der führenden Unternehmen in Entwicklung, Herstellung und Vertrieb von qualitativ hochwertigen Produkten, Dienstleistungen und Software, die den professionellen Kunden in der Baubranche sowie der Gebäudeinstallation Mehrwert bieten. Weltweit begeistern rund 23.000 Mitarbeitende in mehr als 120 Ländern ihre Kunden und bauen eine bessere Zukunft. Die Hilti-Gruppe mit Hauptsitz in Schaan im Fürstentum Liechtenstein erzielte 2015 weltweit einen Umsatz von 4,4 Milliarden Schweizer Franken. Hilti betreibt eigene Produktionswerke sowie Forschungs- und Entwicklungszentren in Europa, Amerika und Asien. Die Hilti Deutschland AG in Kaufering ist Headquarter für die Region Zentraleuropa, die neben Deutschland die Länder Österreich, Schweiz, die Niederlande und Polen umfasst.

### STELLENANGEBOTE:

Praktika und Werkstudententätigkeiten in verschiedenen Fachbereichen

Master Student in Sales/Marketing

Hochschulabsolventen als Sales Professional, Hochschulabsolventen als National Specification Engineer

Weitere Informationen am Tag der Messe

### ANSPRECHPARTNER:

Frau Verena Tirschberger  
+49 8191 / 904232



BWL  
MA  
WMA  
EIT  
EGT  
HA  
HT  
INF  
IAB  
KT  
MEC  
DUAL  
PT  
WI  
WIF  
INN  
MGW  
PHY  
PFL

S58





# HILTI



## STARTE DEINE KARRIERE MIT UNS

### **Direkteinstieg. Traineeprogramm. Abschlussarbeit. Praktikum.**

Suchst Du eine spannende Herausforderung, bei der Du Deine Ideen bei einem Weltmarktführer einbringen kannst? Hast Du Leidenschaft für Innovation und lässt Dich von einer einzigartigen Unternehmenskultur mitreißen? Bist Du begeisterungsfähig, kontaktfreudig und arbeitest gerne mit Menschen zusammen? Dann freuen wir uns auf Dich!

Entdecke ein international erfolgreiches Unternehmen, in dem Du Deine Stärken voll ausschöpfen kannst. Wir suchen Menschen, die etwas bewegen wollen und dafür neue Wege gehen. Werde Teil eines starken Teams!

Hilti Deutschland AG | Hiltistraße 2 | 86916 Kaufering



Einfach QR-Code mit dem  
Smartphone scannen  
und mehr über Deine Karriere  
bei Hilti erfahren.  
[www.hilti.de/karriere](http://www.hilti.de/karriere)

GREAT  
PLACE  
TO  
WORK®

DEUTSCHLANDS  
BESTE ARBEITGEBER  
2015

**Hilti. Mehr Leistung. Mehr Zuverlässigkeit.**



## Willkommen beim Technologieführer.

Wir leben Werte und schätzen es jeden Tag aufs Neue, wie viel unsere Mitarbeiter bewegen – kreativ, begeistert, zielsicher. So haben wir es im Maschinenbau ganz nach oben geschafft. Als weltweit größter Hersteller von Maschinen, Systemen und Anlagen für die Holzbearbeitung setzen wir international Maßstäbe.

Innovation ist der Motor unserer Zukunft und genau das, was auch Sie antreibt. Nutzen Sie jetzt Ihre Chancen an einem unserer zahlreichen Standorte und bauen Sie auf einen starken Partner für Ihre Karriere. Wir fordern und fördern Sie systematisch, ganz gleich von wo aus Sie starten:

- **Praktikum**
- **Abschlussarbeit**
- **Graduate Program**
- **Direkteinstieg**

Wachsen Sie mit uns – in einem internationalen Umfeld, in vielseitigen Einsatzbereichen, an Herausforderungen der Zukunft. Wir freuen uns auf neue, motivierte Talente, die sich mit uns weiterentwickeln wollen.

Sie haben noch Fragen? Dann sprechen Sie mit Barbara Haupt, Tel.: +49 7443 13-3387 oder senden Sie uns gleich Ihre Bewerbung per Mail: [karriere@homag.de](mailto:karriere@homag.de)



**HOMAG Group AG**  
Personalabteilung  
Homagstraße 3-5  
72296 Schopfloch  
[karriere@homag.de](mailto:karriere@homag.de)  
<http://www.homag-group.com>

[www.homag-group.com](http://www.homag-group.com) – Entdecken Sie spannende Aufgaben und beste Perspektiven in einem offenen, wertschätzenden Umfeld. Wir sind gespannt auf Sie.



HOMAG Group AG  
Homagstraße 3-5  
72296 Schopfloch  
www.homag-group.de



#### HOMAG Group AG

Wir leben Werte und schätzen es jeden Tag aufs Neue, wie viel unsere Mitarbeiter bewegen – kreativ, begeistert, zielsicher. So haben wir es im Maschinenbau ganz nach oben geschafft. Als weltweit größter Hersteller von Maschinen, Systemen und Anlagen für die Holzbearbeitung setzen wir internationale Maßstäbe. Innovation ist der Motor unserer Zukunft und genau das, was auch Sie antreibt. Nutzen Sie Ihre Chancen an einem unserer zahlreichen Standorten und bauen Sie auf einen starken Partner für Ihre Karriere.

#### ANSPRECHPARTNER:

Frau Barbara Haupt  
+49 7443 13 3387  
barbara.haupt@homag.de

BWL  
MA  
WMA  
EIT  
EGT  
HA  
HT  
INF  
IAB  
KT  
MEC  
DUAL  
PT  
WI  
WIF  
INN  
MGW  
PHY  
PFL

### HORBACH Wirtschaftsberatung GmbH

HORBACH ist seit 1983 eine der Top-Adressen für ganzheitliche Finanzplanung. Insbesondere für Akademiker und anspruchsvolle Privatkunden. Unsere Stärke: Wir stellen die richtigen Fragen und hören zu. So erstellen wir für unsere Kunden persönliche Finanzpläne und individuelle Lösungsgutachten. Perfekt abgestimmt auf die aktuelle Lebenssituation, Träume und Ziele. HORBACH verzichtet auf die Entwicklung eigener Produkte und arbeitet mit rund 200 Produktpartnern zusammen. So profitieren unsere Kunden von maßgeschneiderten Vorsorge- und Vermögenskonzepten.

HORBACH. Einfach Zukunft. Einfach anders.

#### STELLENANGEBOTE:

Praktikum: Finanzplanung für Akademiker und anspruchsvolle Privatkunden

Traineeestelle: Finanzplanung für Akademiker und anspruchsvolle Privatkunden



#### ANSPRECHPARTNER:

Herr Roland Kübler  
+498923557118  
[roland.kuebler@horbach.de](mailto:roland.kuebler@horbach.de)

infomax websolutions GmbH  
Kirchplatz 8  
83224 Grassau  
<http://www.infomax-online.de/>



infomax websolutions GmbH

infomax ist der Treiber für den digitalen Wandel führender Destinationsmarken und Tourismusunternehmen.

Für namhafte Kunden im deutschsprachigen Raum entwickeln wir strategische, kreative und technische Internet- und Softwarelösungen. Unsere Produkte sind der Benchmark in der Branche. Der geschäftliche Erfolg unserer Kunden im Netz ist unser oberstes Ziel. Sichtbar, und messbar.

Als inhabergeführtes Unternehmen setzen wir seit der Unternehmensgründung 1998 auf Unabhängigkeit und Eigenständigkeit. Derzeit beschäftigt infomax 35 Mitarbeiter an zwei Standorten in Grassau und Bremen.

### STELLENANGEBOTE:

Praktika in den Bereichen Software-Entwicklung, Web-Entwicklung, Projektmanagement und Beratung  
Werkstudenten in den Bereichen Software-Entwicklung, Web-Entwicklung, Projektmanagement und Beratung  
Bachelor- und Masterarbeiten in den Bereichen Software-Entwicklung und Web-Entwicklung  
Junior Software-Entwickler, Junior Web-Entwickler

### ANSPRECHPARTNER:

Herr Darian Dragut  
+49 8641 69930  
[dragut@infomax-it.de](mailto:dragut@infomax-it.de)

BWL  
MA  
WMA  
EIT  
EGT  
HA  
HT  
INF  
IAB  
KT  
MEC  
DUAL  
PT  
WI  
WIF  
INN  
MGW  
PHY  
PFL

R63

in-tech GmbH

in-tech entwickelt und testet Hard- und Software für das Auto von morgen, die Industrie 4.0 und den Zug der Zukunft. Unser Spezialgebiet: Elektrik/Elektronik & Software. Mit rund 700 Mitarbeitern an 9 Standorten in Deutschland, USA, China, Tschechien und Österreich bieten wir Komplettlösungen rund um die Entwicklung und Integration von Hard- und Software für komplexe industrielle Systeme – und wir wachsen weiter.

#### STELLENANGEBOTE:

in verschiedenen Unternehmensbereichen ab einer Mindestdauer von 4 Monaten möglich

#### ANSPRECHPARTNER:

Frau Selda Tözüm  
089 321 98 15 60  
[bewerbung@in-tech.de](mailto:bewerbung@in-tech.de)

# Bist du orange?



## WIR SIND ORANGE

Wir bei in-tech entwickeln und testen Hard- und Software für das Auto von morgen, die Industrie 4.0 und den Zug der Zukunft. Dafür suchen wir nette, motivierte Kollegen, die zusammen mit uns Vollgas geben!



Automotive



Transportation



Machinery



## 1. MESSETAG

JLL  
Wilhelm-Leuschner-Str. 78  
www.jll.de/karriere  
60329 Frankfurt a.M.

BWL  
MA  
WMA  
EIT  
EGT  
HA  
HT  
INF  
IAB  
KT  
MEC  
DUAL  
PT  
WI  
WIF  
INN  
MGW  
PHY  
PFL

JLL

JLL (NYSE: JLL) ist ein Dienstleistungs-, Beratungs- und Investment-Management-Unternehmen im Immobilienbereich. Das Unternehmen bietet spezialisierte Dienstleistungen für Eigentümer, Nutzer und Investoren, die im Immobilienbereich Wertzuwächse realisieren wollen. JLL, ein „Fortune 500“ Unternehmen, ist weltweit mit über 230 Büros vertreten und in mehr als 80 Ländern tätig mit ca. 58.000 Beschäftigten.

Wir beschäftigen die besten und unterschiedlichsten Mitarbeiter unserer Branche, bieten ihnen exzellente Entwicklungsmöglichkeiten und honorieren sie entsprechend. Wir fordern sie heraus, damit sie anhaltende Kundenbeziehungen aufbauen, die auf Qualitätsdienstleistung, Zusammenarbeit und Vertrauen beruhen.

### STELLENANGEBOTE:

in allen Bereichen

Betreuung von Studienarbeiten in Abhängigkeit der Themen und Ressourcen unserer Kollegen

### ANSPRECHPARTNER:

Frau Katharina Steffen  
+49 69 2003 1024  
katharina.steffen@eu.jll.com

S21



Konrad Knoblauch GmbH  
Zeppelinstrasse 8-12  
88677 Markdorf  
www.knoblauch.eu

# KNOBLAUCH

IDENTITY, HANDCRAFTED



Konrad Knoblauch GmbH

EINZIGARTIGE LÄDEN UND EINRICHTUNGEN.  
100% ECHT.

Seit über 100 Jahren wollen wir nichts anderes: Das Beste für unsere Kunden! Egal ob internationale Rollout-Konzepte für Marken oder Individualprojekte für Retailer, Gastgeber und Unternehmer – ein authentisches und unverwechselbares Design gehört einfach dazu. Das wissen wir. Das können wir. Identity, handcrafted.

Wir sind ein junges und leidenschaftliches Team aus Planern und Tüflern, Machern und Strategen. Unseren Mitarbeitern bieten wir eine Umgebung, in der sie wachsen und sich entwickeln können. Denn unser Job rund um Architektur und Design ist in der Bodenseeregion fast einmalig.

#### STELLENANGEBOTE:

Innenarchitektur, Projektmanagement, Konstruktion



#### ANSPRECHPARTNER:

Frau Renate Gessler  
07544 9530 361  
gessler@knoblauch.eu

BWL  
MA  
WMA  
EIT  
EGT  
HA  
HT  
INF  
IAB  
KT  
MEC  
DUAL  
PT  
WI  
WIF  
INN  
MGW  
PHY  
PFL

S33

### kubus IT

kubus IT stellt den IT-Betrieb für 17.000 AOK-Anwender in den Bundesländern Sachsen, Thüringen und Bayern sicher. Unser Leistungsspektrum reicht vom kompletten Betrieb der technischen Systeme über Anwendungsbetreuung und Support bis hin zu Beratung und Entwicklung. 750 Mitarbeiterinnen und Mitarbeiter sind an mehreren Standorten in den drei Bundesländern beschäftigt und arbeiten geografisch übergreifend zusammen. Um in der sich schnell verändernden IT-Welt den Anforderungen unserer Kunden stets gerecht zu werden, suchen wir neugierige und engagierte Menschen, welche mit einem umfassenden IT-Verständnis durch den raschen Wandel der Zeit zusammen mit der kubus IT gehen möchten.

#### STELLENANGEBOTE:

Praxissemester im Bereich BI / HTML  
Werkstudentenstelle im Bereich BI / HTML  
Holzkirchen

#### ANSPRECHPARTNER:

Frau Sabine Pfaller  
089 62730- 515  
[sabine.pfaller@kubus-it.de](mailto:sabine.pfaller@kubus-it.de)

## 1. MESSETAG

Landeshauptstadt München Kreisverwaltungsreferat  
Hauptabteilung IV Branddirektion  
An der Hauptfeuerwache 8  
80331 München  
[www.feuerwehr-muenchen.de](http://www.feuerwehr-muenchen.de)



Landeshauptstadt München Kreisverwaltungsreferat  
Hauptabteilung IV Branddirektion

Die Berufsfeuerwehr München (BF) ist mit ihren 10 Feuer- und 11 Rettungswachen nicht nur eine der größten Feuerwehren Deutschlands. Sie ist auch eine der Bedeutendsten – und dabei persönlich geblieben: Menschen arbeiten gemeinsam für Menschen und ihre Umwelt. Jeder Einzelne der rund 1700 Mitarbeiter steht mit Leidenschaft für die BF ein und leistet täglich seinen speziellen Beitrag für die Stadt und ihre knapp 1,5 Millionen Einwohner. Mit ca. 70.000 Alarmen im Jahr ist die Arbeit bei der BF eine der Abwechslungsreichsten, die man sich vorstellen kann – 24 Stunden am Tag – 365 Tage im Jahr.



### STELLENANGEBOTE:

Praxissemester  
Bereich Katastrophenplanung, Einsatzmittelplanung

### ANSPRECHPARTNER:

Herr Rolf Weiderer  
+49 89 2353-3110  
[bfm.gs-leitung.kvr@muenchen.de](mailto:bfm.gs-leitung.kvr@muenchen.de)

BWL  
MA  
WMA  
EIT  
EGT  
HA  
HT  
INF  
IAB  
KT  
MEC  
DUAL  
PT  
WI  
WIF  
INN  
MGW  
PHY  
PFL

S56

#### Lignum Consulting GmbH

Als unabhängiges, branchenbezogenes Ingenieurbüro und Beratungsunternehmen ist die Lignum Consulting für die internationale Holz- und Möbelindustrie tätig. Die Schwerpunkte der Tätigkeit sind die technische, organisatorische und betriebswirtschaftliche Beratung der Kunden. Diese beinhaltet die Festlegung der Unternehmensziele und die Entwicklung der dahinführenden Strategie, die technische Produktentwicklung, die Festlegung der Fertigungsorganisation und die dazu passende Fabrikplanung.

Neben der umfangreichen Branchenerfahrung bringen die Mitarbeiter eine fundierte praktische Ausbildung, Studien in Holztechnik, der Betriebswirtschaft und das für eine erfolgreiche Projektumsetzung erforderliche Methodenwissen mit.

#### STELLENANGEBOTE:

Bachelor- / Masterthesis in Deutschland

Bachelor- / Masterthesis in Brasilien

Praktikum in USA / Kanada



#### ANSPRECHPARTNER:

Herr Marc Wenzl  
+49 175 / 43 50 328  
[m.wenzl@lignum-consulting.de](mailto:m.wenzl@lignum-consulting.de)

## 1. MESSETAG

Lindner Group KG  
Bahnhofstraße 29  
94424 Arnstorf  
www.lindner-group.com



### Lindner Group KG

Die Lindner Group ist Europas führender Spezialist für die Gebäudehülle, den Komplettausbau, Isoliertechnik und alle baurelevanten Dienstleistungen.

Das Familienunternehmen verfügt über 50 Jahre Erfahrung im „Bauen mit neuen Lösungen“, der Entwicklung und Ausführung von individuellen und fortschrittlichen Projektlösungen. Mit weltweit 6.000 Mitarbeitern betreibt Lindner vom bayerischen Arnstorf aus Produktionsstätten und Tochtergesellschaften in mehr als 20 Ländern.

Wir legen besonderen Wert auf eine nachhaltige Entwicklung und setzen in der Produktion und auf den Baustellen weltweit auf zukunftsorientiertes Energiemanagement und angewandten Umweltschutz.

#### STELLENANGEBOTE:

Praktikum als Assistent des Projektleiters in Deutschland  
Werkstudent im Produktmanagement  
Bachelorarbeit Lean Management  
Projektleiter Hochbau  
Praktikum als Assistent des Projektleiters weltweit

#### ANSPRECHPARTNER:

Frau Anne Huber  
08723/20-2627  
anne.huber@lindner-group.com

BWL  
MA  
WMA  
EIT  
EGT  
HA  
HT  
INF  
IAB  
KT  
MEC  
DUAL  
PT  
WI  
WIF  
INN  
MGW  
PHY  
PFL

S61

#### Medi-Globe Corporation

Die weltweit vertretene Medi-Globe Gruppe, mit Hauptsitz in Achenmühle, entwickelt, produziert und vertreibt Medizinprodukte für den Einsatz in der flexiblen Endoskopie im Bereich der Gastroenterologie, Pulmologie und Urologie. Das Produktportfolio wird ergänzt durch ein umfassendes Sortiment von Krankenhausbedarfsartikeln. Die Unternehmensgruppe erzielt einen Jahresumsatz von über 120 Mio. EUR und beschäftigt weltweit mehr als 600 Mitarbeiter. Rund 140 Mio. Medizinprodukte der Medi-Globe Gruppe werden jährlich weltweit von medizinischem Fachpersonal verwendet. Die Medi-Globe zählt heute zu den weltweit führenden Unternehmensgruppen in der Medizintechnik.

#### STELLENANGEBOTE:

Personalwesen, Marketing  
Trainee Controlling, Fachinformatiker

#### ANSPRECHPARTNER:

Frau Esther Heil  
+49 8032 973 142  
[heil@medi-globe.de](mailto:heil@medi-globe.de)

## 1. MESSETAG

Multitest elektronische Systeme GmbH  
Äußere Oberastraße 4  
83026 Rosenheim  
www.xcerra.com



Multitest elektronische Systeme GmbH

Multitest ist ein internationales Unternehmen der Halbleiterindustrie. Wir entwickeln, produzieren und vertreiben innovative Test Handling Systeme für Mikrochips. Zusammen mit der Xcerra Group sind wir in der Lage, für unsere Kunden, komplette Testlösungen für den finalen Halbleiter/Sensor Test anzubieten. Kreativität, Ideenreichtum und der Mut, neue Wege zu gehen sowie das sichere Gespür für einen dynamischen, schnell wachsenden Markt machen uns erfolgreich. Teamgeist, Respekt und eine offene Kommunikationskultur prägen unser Miteinander.

### STELLENANGEBOTE:

Wir bieten Praktika in den Bereichen  
Softwareentwicklung, und mechanischer  
Entwicklung an

### ANSPRECHPARTNER:

Frau Monika Dimpfmaier  
+49 8031 406 171  
monika.dimpfmaier@xcerra.com

BWL  
MA  
WMA  
EIT  
EGT  
HA  
HT  
INF  
IAB  
KT  
MEC  
DUAL  
PT  
WI  
WIF  
INN  
MGW  
PHY  
PFL

R75

## Oberhaizinger GmbH

### Innovation und Tradition

Mit Leidenschaft & Ehrgeiz, Spaß & Konsequenz verfolgen wir unser Ziel: erfolgreich qualitativ hochwertige Leistungen im Bereich von Autohaus-, Büro-, Bank- und Objekteinrichtungen, Innenarchitektur und Planungen abzuwickeln. Dies spiegelt sich auch in unserer Philosophie wieder. In unserem Unternehmen schreiben wir Ehrlichkeit und Respekt, Vertrauen und Fairness groß. Auch Kreativität und Eigenständigkeit sind Charaktereigenschaften, die wir im Team sehr wertschätzen. Unsere Mitarbeiter sind unser Potential – nur gemeinsam erreichen wir immer wieder neue Höchstleistungen. Die Tradition liegt uns als inhabergeführtes Familienunternehmen natürlich besonders am Herzen. Wir bestehen bereits in 4. Generation und wurden 1905 gegründet.

### STELLENANGEBOTE:

Praktika,  
Werkstudententätigkeiten,  
Bachelor- / Masterarbeiten,  
Direkteinstieg: Innenarchitektur / Holztechnik / Innenausbau



### ANSPRECHPARTNER:

Herr Stefan Oberhaizinger  
08678 / 7489-205  
m.schmelz@oberhaizinger.de



# SPONSOREN 2016



# NUTZEN SIE IHRE CHANCE

Als einer der führenden Hersteller mit weltweit 1.650 Mitarbeitern entwickelt und fertigt ODU innovative Steckverbindingssysteme zur Übertragung von Leistung, Signalen, Daten und Medien. Werden Sie Teil davon. Wir freuen uns auf Sie!

**+** IHRE CHANCE IN DER  
HIGH-TECH BRANCHE!



**KARRIERE  
@ ODU**

[odu.de/karriere](https://www.odu.de/karriere)



A PERFECT ALLIANCE.



ODU/ Otto Dunkel GmbH  
Pregelstrasse 11  
84453 Mühldorf a. Inn  
[www.odu.de](http://www.odu.de)



ODU/ Otto Dunkel GmbH

ODU zählt zu den international führenden Anbietern von Steckverbindingssystemen und beschäftigt weltweit rund 1.650 Mitarbeiter. Der Hauptsitz der Firmengruppe ist Mühldorf am Inn. Weitere Produktionsstandorte befinden sich in Rumänien, USA und China. Das Unternehmen vereint unter einem Dach alle relevanten Kompetenzen und Schlüsseltechnologien. Die ODU Gruppe ist mit ihren Produkten global vertreten und verfügt über ein internationales Vertriebsnetzwerk. Dazu gehören Tochtergesellschaften in Dänemark, England, Frankreich, Italien, Schweden, den USA, China und Japan sowie zahlreiche weltweite Vertriebspartner. Steckverbindungen von ODU sorgen in anspruchsvollen Anwendungsbereichen für eine zuverlässige Übertragung von Leistung, Signalen, Daten und Medien.

### STELLENANGEBOTE:

Praktika, Werkstudententätigkeiten, Abschlussarbeiten, Direkteinstieg im Inland (Mühldorf a. Inn)

### ANSPRECHPARTNER:

Frau Christine Kasmannshuber  
+49 8631 6156-1286  
[christine.kasmannshuber@odu.de](mailto:christine.kasmannshuber@odu.de)

BWL  
MA  
WMA  
EIT  
EGT  
HA  
HT  
INF  
IAB  
KT  
MEC  
DUAL  
PT  
WI  
WIF  
INN  
MGW  
PHY  
PFL

Oldenburger Möbelwerkstätten GmbH

Exquisite Innenraumveredlung aus wertvollstem Holz für höchste Ansprüche dafür steht der Name „Oldenburger“ seit mittlerweile über einem halben Jahrhundert. Ob luxuriöse Mega-Yachten, edle Ladengeschäfte oder stilvolles Flugzeuginterieur in Leichtbauweise: Unser Anspruch und Ehrgeiz besteht darin, den natürlichen Werkstoff Holz in ästhetische Meisterleistungen mit Esprit umzusetzen. Beginnend bei der Konstruktion aufwändiger Designs über die Fertigung bis hin zur weltweiten Installation vor Ort bieten wir als Generalunternehmen alle logistischen Bausteine, um einen effizienten Projektverlauf zu garantieren. Die Aufteilung des Unternehmens in vier Geschäftsbereiche ermöglicht spezifische Schwerpunkte und einen maximalen Grad an Spezialisierung.

### STELLENANGEBOTE:

Praxissemester Konstruktion/Projektmanagement  
Bachelorarbeit CAD/CAM, Optimierungsprozesse,  
Konstrukteur, Projektleiter, Projektassistenz

### ANSPRECHPARTNER:

Herr Dirk Niemann  
+49 4443 972 216  
[dniemann@oldenburger.com](mailto:dniemann@oldenburger.com)

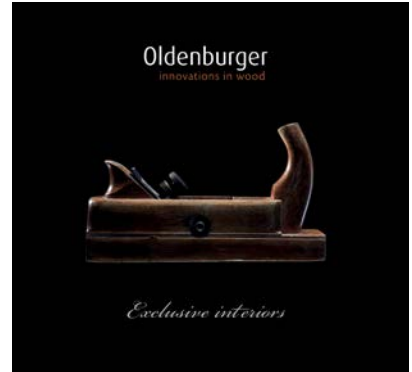



# Alles im Griff – in jeder Situation!

Matteo R. ist Entwicklungsingenieur bei der OSB AG. Er konstruiert verschiedenste Fahrzeugkomponenten in der Automotivebranche, koordiniert den Produktionsprozess und liebt es, mit Top-Unternehmen zusammenzuarbeiten.



Wenn das Wetter mitspielt, schwingt sich Matteo aufs Motorrad, legt sich kontrolliert in die Kurven und genießt das Zusammenspiel von Geschwindigkeit, Präzision und Kontrolle.

## Durchstarter gesucht!

Mit uns nimmt Ihre Entwicklung ordentlich Fahrt auf.

Werden Sie ein Teil unseres schlagkräftigen und familiären Teams. Kompetenz, Engagement und Leidenschaft verbindet alle 470 Mitarbeiter der OSB AG. Das spüren auch unsere Kunden, die sich seit vielen Jahren auf unsere Leistungen in den Bereichen Engineering und IT verlassen. Unser Auftrag: Innovative Lösungen in jeder Projektphase liefern. Unser oberstes Prinzip: Nur wenn alle Beteiligten begeistert sind, sind wir es auch.

Aktuelle Stellenangebote finden Sie in unserem Karrierezentrum.

 Jetzt bewerben unter [www.osb-ag.de/karriere2016](http://www.osb-ag.de/karriere2016)

Folgen Sie uns auf:



**osb**  
ENGINEERING & IT



Zukunft  
gemeinsam  
entwickeln

OSB AG  
Theresienhöhe 30  
80339 München  
www.osb-ag.de



## OSB AG

Die OSB AG steht für exzellente Engineering- und IT-Dienstleistungen, deutschlandweit mit dreizehn Standorten und mehreren Competence Centern.

Jungen Ingenieuren, Technikern und Informatikern bieten wir vielfältige Möglichkeiten für den beruflichen Erfolg.

Als OSB Experten sind sie aktive Entwicklungspartner unserer Kunden aus verschiedensten Branchen.

Gemeinsam realisieren wir technische Lösungen entlang der gesamten Prozesskette - von der Analyse über die Entwicklung bis zur Produktion.

### STELLENANGEBOTE:

Auf Nachfrage in der Embedded Softwareentwicklung  
Direkteinstieg mit Festanstellung, Traineeprogramm im Vertrieb



### ANSPRECHPARTNER:

Frau Sandra Gunselmann  
089/238857520  
s.gunselmann@osb-ag.de

BWL  
MA  
WMA  
EIT  
EGT  
HA  
HT  
INF  
IAB  
KT  
MEC  
DUAL  
PT  
WI  
WIF  
INN  
MGW  
PHY  
PFL

R79



# Louisenthal

## 1. MESSETAG

Papierfabrik Louisenthal GmbH  
Louisenthal 1  
83703 Gmund a. Tegernsee  
[www.louisenthal.com](http://www.louisenthal.com)

BWL  
MA  
WMA  
EIT  
EGT  
HA  
HT  
INF  
IAB  
KT  
MEC  
DUAL  
PT  
WI  
WIF  
INN  
MGW  
PHY  
PFL

Papierfabrik Louisenthal GmbH

Louisenthal, ein Tochterunternehmen des Technologiekonzerns Giesecke & Devrient, entwickelt, produziert und vermarktet Hochsicherheitspapiere und -folien für Banknoten, ID- und andere sicherheitsrelevante Dokumente. Zentralbanken und Ministerien aus mehr als 100 Ländern vertrauen auf unsere hochwertigen Produkte. Seit seiner Gründung im Jahr 1964 ist das südlich von München gelegene Unternehmen ständig gewachsen. Louisenthal beschäftigt heute insgesamt 1000 Mitarbeiter, davon 300 an einem weiteren Standort in Königstein bei Dresden (Sachsen). Mit der Inbetriebnahme einer neuen Papiermaschine in Königstein in 2009 hat sich die Gesamtkapazität auf 20.000 Tonnen Rundsieb-Papier erhöht.

### ANSPRECHPARTNER:

Frau Yvonne Mönch  
+49 08022 760 286  
[yvonne.moench@louisenthal.com](mailto:yvonne.moench@louisenthal.com)

A13



## 1. MESSETAG

ppm planung + projekt management gmbh  
Hamburger Straße 16  
41540 Dormagen  
www.ppm-online.com



ppm planung + projekt management gmbh

Planung und Projektmanagement im Bereich Ladenbau,  
Konzeptentwicklung, GU-Leistungen

ppm konzipiert, plant und realisiert Markenwelten!  
Individuelle Ladenbauprojekte, Shop-Konzepte und Prä-  
sentationsflächen aller Art sind der Schwerpunkt unserer  
Leistung.

Mit unserem Team aus Innenarchitekten, Designern, Konst-  
ructeuren und Projektleitern agieren wir weltweit.

### STELLENANGEBOTE:

Praxissemester im Projektmanagement  
Bachelor- / Masterarbeit im Projektmanagement  
Projekt Manager (m/w)



### ANSPRECHPARTNER:

Herr Jörn Klinkmann  
+49 2133 2629612  
joern.klinkmann@ppm-online.com

BWL  
MA  
WMA  
EIT  
EGT  
HA  
HT  
INF  
IAB  
KT  
MEC  
DUAL  
PT  
WI  
WIF  
INN  
MGW  
PHY  
PFL

S45

QAware GmbH

Die QAware ist ein unabhängiges Beratungs- und Projekt-  
haus für Softwaretechnik und vom Great Place to Work®  
Institute ausgezeichnet im Wettbewerb „Deutschlands  
Beste Arbeitgeber“.

Wir entwerfen, entwickeln und sanieren große Soft-  
waresysteme für Kunden wie die Deutsche Telekom AG,  
die BMW Group oder die Allianz.

Die Qualität unserer Software überprüfen wir kontinuier-  
lich. Wir sind schnell, denn unser Entwicklungsprozess ist  
ausgefeilt und unsere Werkzeugkette nahtlos integriert.  
Was zählt, sind Einfachheit und handwerkliche Perfektion:  
Software ist erst dann fertig, wenn man nichts mehr  
weglassen kann.

**STELLENANGEBOTE:**

Praktika in der Softwareentwicklung  
Werkstudententätigkeiten in der Softwareentwicklung  
diverse Abschlussarbeiten  
(Senior) Softwareingenieur/in

**ANSPRECHPARTNER:**

Herr Florian Lautenschlager  
+49 89 232315159  
florian.lautenschlager@qaware.de





### Raumtechnik Messebau & Event Services GmbH

Die Raumtechnik wurde vor 63 Jahren von einer Stuttgarter Agentur für Werbetechnik als ehemals handwerklicher Betrieb für Werbebauten gegründet. Heute sind wir erfahrene Spezialisten im 3-D-Marketing und ein in unserer Branche marktführendes, weltweit operierendes Unternehmen. Erfolgreich, dynamisch, solide, mit Tradition und Kultur, klarem Leistungsprofil und überzeugender Leistungsfähigkeit.

#### STELLENANGEBOTE:

Produktion Schreinerei  
Projektmanagement, Produktionsmanagement  
Messebau Entwicklung und Planung  
Projektmanagement, Produktionsmanagement, Konstruktion



#### ANSPRECHPARTNER:

Herr Anton Schneller  
+491727274715  
[anton.schneller@raumtechnik.com](mailto:anton.schneller@raumtechnik.com)



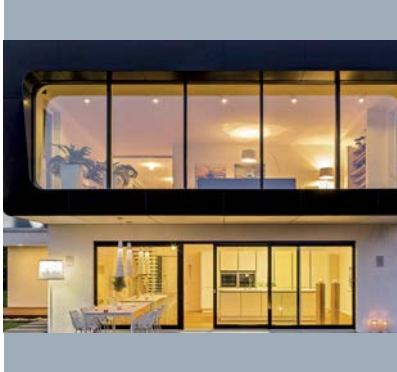

#### Regnauer Fertigbau GmbH & Co. KG

Das Unternehmen Regnauer mit Sitz in Seebuck am Chiemsee steht mit den beiden Bereichen Objekt- und Wohnhausbau für Kompetenz bei der schlüsselfertigen Erstellung von modernen Zweck- bzw. Gewerbebauten und vitalen Wohnhäusern. Regnauer gehört bundesweit zu den führenden Unternehmen im Holzfertigbau seit über 85 Jahren. Mit Kreativität, Innovation und Qualität wollen wir im Wachstumsmarkt Holzbau unseren Marktanteil weiter steigern.

Regnauer eröffnet für Studenten und Hochschulabsolventen (m/w) viele berufliche Perspektiven. Sie haben die Chance, Ihre individuellen fachlichen Interessen zu verwirklichen. Auf Sie warten nach einer umfassenden Einarbeitung, verantwortungsvolle Aufgaben, ein engagiertes Team, kontinuierliche Qualifizierungsmöglichkeiten und vielseitige Karrierechancen.

#### STELLENANGEBOTE

Praktikum im Fachbereich Holzbau/Ausbau, Holztechnik, Innenausbau und Energie- und Gebäudetechnik  
Bachelorarbeit im Fachbereich Holzbau/Ausbau, Holztechnik, Innenausbau und Energie- und Gebäudetechnik

#### ANSPRECHPARTNER:

Herr Markus Leppin  
08667 72-245  
leppin@regnauer.de



# REHAU®

Unlimited Polymer Solutions

## 1. MESSETAG

REHAU AG + Co  
Ytterbium 4  
91058 Erlangen  
[www.rehau.de](http://www.rehau.de)

BWL  
MA  
WMA  
EIT  
EGT  
HA  
HT  
INF  
IAB  
KT  
MEC  
DUAL  
PT  
WI  
WIF  
INN  
MGW  
PHY  
PFL

### REHAU AG + Co

#### REHAU - FÜHRENDE MARKE IN KUNSTSTOFF

Autos und Flugzeuge müssen leichter, Gebäude energieeffizienter und Lebenswelten flexibler werden. REHAU bietet schon heute ganzheitliche Entwicklungen und innovative Technologien, die den Ansprüchen unserer Zeit gerecht werden. Als Kunststoffspezialist initiieren wir weltweit Beiträge für nachhaltiges Wassermanagement, energieeffizientes Bauen, Mobilität und für eine sich wandelnde Lebens- und Arbeitswelt. Ob zu Hause, im Supermarkt, auf der Straße oder in der Luft - überall begegnen den Menschen unsere Produkte. Circa 20.000 Mitarbeiter rund um den Globus erzielen für REHAU Wachstum und Erfolg. An über 170 Standorten ist unser unabhängiges Familienunternehmen immer in direkter Nähe zum Markt und zum Kunden.

#### ANSPRECHPARTNER:

Frau Mona Braun  
09131 92-5694  
[mona.braun@rehau.com](mailto:mona.braun@rehau.com)

S55



# KLUGE KÖPFE GESUCHT

Praktika, Abschlussarbeiten und Einstiegsmöglichkeiten

Rund 20.000 Mitarbeiter an mehr als 170 Standorten weltweit:  
REHAU ist eine feste Größe und die Top-Adresse für Ihre Karriere!  
Starten Sie durch und verstärken Sie unser Team!

Akademiker (m/w) mit **Schwerpunkt Ingenieurwissenschaften (Maschinenbau/Holztechnik)** erwarten bei REHAU interessante berufliche Perspektiven. Als attraktiver und verlässlicher Arbeitgeber fördern wir Ihre persönliche Entwicklung zielgerichtet.

**Praktika** und interessante Themenstellungen für **Abschlussarbeiten** bieten Studenten die Möglichkeit, REHAU bereits während des Studiums näher kennen zu lernen. Interessante und **vielfältige Einstiegsmöglichkeiten** erwarten die Hochschulabsolventen im Anschluss.

## Interesse geweckt?

Dann bewerben Sie sich unter [www.rehau.de/karriere](http://www.rehau.de/karriere). Wir freuen uns auf Sie!

REHAU AG + Co, Human Resources  
Mona Braun, Tel.: 09131 92-5694  
[mona.braun@rehau.com](mailto:mona.braun@rehau.com)



ROBEL Bahnbaumaschinen GmbH

Wir entwickeln, produzieren und vertreiben mit einer hochmotivierten und qualifizierten Belegschaft mehr als 100 unterschiedliche Produktgruppen für den Gleisbau und die Gleisstandhaltung und liefern diese in über 70 Länder der Welt.

Neben dem Kernprogramm entwickeln wir im Projektbereich Speziallösungen in engster Kooperation mit unseren Kunden.

### STELLENANGEBOTE:

in verschiedenen Bereichen - bitte initiativ bewerben  
siehe [www.robels.info](http://www.robels.info) - Karriere oder Initiativbewerbung



### ANSPRECHPARTNER:

Frau Anna Wimmer  
08654/609-118  
[personal@robels.info](mailto:personal@robels.info)





# TAUCH EIN IN DIE WELT DER TECHNIK.

Wir sind ein international operierendes Maschinenbauunternehmen mit Sitz in Freilassing und entwickeln und produzieren mit einer Belegschaft von rund 500 Mitarbeitern komplexe Maschinen, Geräte und Werkzeuge für den Bau und die Instandhaltung von Gleisanlagen. Wir suchen und fördern qualifizierte Studenten denen wir einen schnellen Einstieg in die Arbeitswelt ermöglichen (Praxissemester, Werksstudententätigkeit, Abschlussarbeit, Direkteinstieg). Lernen Sie das Unternehmen, die Mitarbeiter/innen und die innovativen Produkte kennen. Informieren Sie sich bei uns am Stand oder auf unserer Homepage [www.robels.info/karriere](http://www.robels.info/karriere). Wir freuen uns auf Sie!

**ROBEL Bahnbaumaschinen GmbH**  
**Personalabteilung**  
**Industriestraße 31, 83395 Freilassing**  
**E-Mail: [personal@robels.info](mailto:personal@robels.info)**







### Bosch-Gruppe Österreich

Die Bosch-Gruppe ist ein international führendes Technologie- und Dienstleistungsunternehmen mit weltweit rund 375 000 MitarbeiterInnen (Stand: 31.12.2015). Sie erwirtschaftete im Geschäftsjahr 2015 nach vorläufigen Zahlen einen Umsatz von über 70 Milliarden Euro. Die Aktivitäten gliedern sich in die vier Unternehmensbereiche Mobility Solutions, Industrial Technology, Consumer Goods sowie Energy and Building Technology. Im Jahr 2015 meldete Bosch weltweit rund 5 400 Patente an. Strategisches Ziel der Bosch-Gruppe sind Lösungen für das vernetzte Leben. Mit innovativen und begeisternden Produkten und Dienstleistungen verbessert Bosch weltweit die Lebensqualität der Menschen. Bosch bietet „Technik fürs Leben“.



#### ANSPRECHPARTNER:

Frau Christine Seiwald  
+436245792204  
christine.seiwald@at.bosch.com

BWL  
MA  
WMA  
EIT  
EGT  
HA  
HT  
INF  
IAB  
KT  
MEC  
DUAL  
PT  
WI  
WIF  
INN  
MGW  
PHY  
PFL

roha Büro + Objekteinrichtung GmbH

Die Aufgabe unseres Unternehmens besteht darin Raumfunktionen herzustellen. Wir setzen die Anforderungen unserer Kunden an vorhandene oder zu erbringende Räume um. Unsere Innenarchitekten, Ingenieure und Betriebswirte konzipieren, entwerfen, planen und realisieren Innenräume, die unterschiedliche Bedeutungen für Menschen erlangen und mit den Menschen interagieren und damit flexibel und veränderbar bleiben sollten. Neben dem mathematischen und berechenbaren Innenraum gibt es den Empfindungsraum, der so gestaltet werden sollte, dass Menschen durch räumliche Wahrnehmungen Beziehungen und Bedeutungen zum Innenraum entwickeln können. Gemeinsam mit unserer Schwestergesellschaft REES sind wir in der Lage alle Projekte in Eigenverantwortung zu realisieren.

### STELLENANGEBOTE:

Innenarchitektur und Innenausbau (Bauprojektmanagement)  
Innenarchitekt/in (auch Einsteiger) - Vertriebsmitarbeiter für die Kundenbetreuung

### ANSPRECHPARTNER:

Herr Norbert Engler  
08961367924  
ne@roha-gmbh.de







Wir suchen mehrere

## Studenten/Absolventen (m/w)

Praktikanten/Werkstudenten/Diplomanden/Direkteinsteiger

Studiengänge: u.a. Elektro- und Informationstechnik, Energie- und Gebäudetechnik, Systems Engineering, Wirtschaftsingenieurwesen

### Wir bieten:

- Anspruchsvolle und interessante Aufgaben
- Selbstständiges und eigenverantwortliches Arbeiten in einem engagierten Team
- Training on the Job
- Vielfältige Entwicklungs- und Gestaltungsmöglichkeiten, vielleicht sogar Ihre berufliche Perspektive
- Möglichkeit zur Bearbeitung von praxisnahen Studien- oder Abschlussarbeiten
- Gelebte Unternehmenskultur (Unternehmens-/Teamevents, Lauftreff)
- Work-Life-Balance

### Interessiert?

Weitere Informationen erhalten Sie unter [www.RundS.de](http://www.RundS.de). Ihre vollständigen Bewerbungsunterlagen mit Angaben zum Eintrittstermin sowie Gehaltswunsch richten Sie bitte an:

Rücker + Schindele Beratende Ingenieure GmbH  
Frau Anett Kermer | Recruiting  
Kapellenweg 6 | 81371 München | Tel. +49 89 7677693-33  
[Bewerbung@Runds.de](mailto:Bewerbung@Runds.de) | [www.RundS.de](http://www.RundS.de)





Rücker + Schindele Beratende Ingenieure GmbH

Seit mehr als 15 Jahren bieten wir unseren Kunden mit einem umfassenden Spektrum der angewandten Ingenieurwissenschaften und unter Anwendung modernster Prozesse und Methoden einen ganzheitlichen Ansatz zur Verwirklichung der Projekte und zur messbaren Verbesserung der Unternehmensabläufe.

Mit unserem Team von mehr als 120 Mitarbeitern und der Verbindung von Prozess- und Methodenkompetenz mit dem Know-how des Ingenieurs bieten wir interessante, komplexe Projekte und übernehmen Verantwortung für eine strukturierte, effiziente und nachhaltige Umsetzung. Mit unserer Unternehmensberatung agieren wir branchenübergreifend und überwiegend im deutschsprachigen Raum, mit Schwerpunkten in Luft- und Raumfahrt, Automotive, Transport und Verkehr sowie Telekommunikation.

**STELLENANGEBOTE:**

Praktika im Bereich TGA  
Werkstudenten im Bereich TGA  
Direkteinstieg Fachplaner TGA



**ANSPRECHPARTNER:**

Frau Anett Kermer  
+ 89 767769333  
bewerbung@runds.de

BWL  
MA  
WMA  
EIT  
EGT  
HA  
HT  
INF  
IAB  
KT  
MEC  
DUAL  
PT  
WI  
WIF  
INN  
MGW  
PHY  
PFL

# schattdecor

## 1. MESSETAG

Schattdecor AG  
Walter-Schatt-Allee 1-3  
83101 Thansau  
[www.schattdecor.de](http://www.schattdecor.de)

BWL  
MA  
WMA  
EIT  
EGT  
HA  
HT  
INF  
IAB  
KT  
MEC  
DUAL  
PT  
WI  
WIF  
INN  
MGW  
PHY  
PFL

### Schattdecor AG

Schattdecor ist der weltweit führende Hersteller von bedruckten Dekorpapieren zur Herstellung von dekorativen Möbeloberflächen und Fußböden. Mit Produktionsstätten in Polen, Italien, Russland, Brasilien, China, den USA und der Türkei erreichen wir mit über 2.000 Mitarbeitern einen Jahresumsatz von mehr als 600 Millionen Euro.

Bei unseren Kunden steht Schattdecor weltweit für höchste Qualität und exzellenten Service.

Schattdecor verbindet die kreative Arbeit unserer Designer und Dekorentwickler mit modernster Technologie aus dem Bereich Druck und Anwendungstechnik. Die Möglichkeiten bei Schattdecor sind ebenso vielfältig wie die Menschen in unserem Unternehmen.

Unser Erfolg basiert dabei auf einer einzigartigen Unternehmenskultur.



### ANSPRECHPARTNER:

Herr Markus Ramsl  
08031-2751241  
[m.ramsl@schattdecor.de](mailto:m.ramsl@schattdecor.de)



A07





MITTWOCH 20.4.  
Beginn: 20:00 Uhr

GROSSE  
AFTERSHOW  
PARTY  
IM

RIZZ

[www.rizz-rosenheim.de](http://www.rizz-rosenheim.de)

**HAPPY  
HOUR**  
21.00-23.00  
CUBA LIBRE 5,50 €  
SPRIZZ 4,00 €

FÜR FIRMENVERTRETER UND STUDENTEN



IKORO 2016

INDUSTRIE- UND KONTAKTMESSE  
DER HOCHSCHULE ROSENHEIM



# Schmid

Visionen gut gebaut

## 1. MESSETAG

Schmid GmbH  
Alte Salzstraße 9  
88171 Simmerberg  
[www.schmidgmbh.de](http://www.schmidgmbh.de)

BWL  
MA  
WMA  
EIT  
EGT  
HA  
HT  
INF  
IAB  
KT  
MEC  
DUAL  
PT  
WI  
WIF  
INN  
MGW  
PHY  
PFL

Schmid GmbH

Partner für innovative Objekt- und Ausbaulösungen

Die Schmid GmbH gehört mit mehr als 5.000 erfolgreichen Projekten zu den renommiertesten Unternehmen für hochwertige Leistungen im Bereich kompletter Innenausbau, neuartigen Deckenlösungen, Kühl- und Heizdeckentechnologie, Metall-, Brand- und Schallschutzdecken.

Durch Kombination von Management- und Bau erfahrung, Technologieexpertise, Realisierungs-Knowhow und Leistungen aus einer Hand, erzielen wir umfassende Wertsteigerungen an Gebäuden für unsere Kunden. Dabei setzen wir vor allem auf das Wissen und Können unserer über 250 Mitarbeiter, das wir in mehr als dreißig Jahren aufgebaut haben, und an unseren Standorten in Deutschland und der Schweiz fortlaufend weiterentwickeln.

### STELLENANGEBOTE:

Praktika in verschiedenen Bereichen  
Werkstudentenstelle im Bereich Innenausbau  
Bachelorarbeit im Bereich Innenausbau  
Stellenangebote in den Bereichen Konstruktion, Bauleitung, Kalkulation und Produktion  
Praktikum in der Schweiz vermittelbar (Zürich)



### ANSPRECHPARTNER:

Herr Adalbert Weber  
+49 8387 9211 6207  
[adalbert.weber@schmidgmbh.de](mailto:adalbert.weber@schmidgmbh.de)

S35

## 1. MESSETAG

SemTrac Consulting AG  
Eichbichlstr. 1  
83071 Stephanskirchen  
www.semtrac.com



**SemTrac** Consulting AG

### SemTrac Consulting AG

SemTrac Consulting AG gehört zu den führenden IT-Beratungsunternehmen für national und international tätige Immobilien Investment und Asset Management Gesellschaften.

Als SAP® Partner bietet SemTrac SAP®-basierte Standardsoftware (Sem.FUNDS.line) für Immobilienfonds und Kapitalverwaltungsgesellschaften. Die SAP® zertifizierten Lösungen können als hochintegrierter Zusatz zu einer bestehenden SAP ERP®-Installation, als eigenständiges System oder als ASP-Lösung im Full-Service betrieben werden.

Seit vielen Jahren sind wir erfolgreich bei den großen Investmentgesellschaften tätig. SemTrac vereint an den Standorten in Stephanskirchen, München und Hamburg über 20 Spezialisten aus den Fachbereichen Investmentmanagement, Finance, Software Engineering und IT.

### STELLENANGEBOTE:

Praktika im Bereich SAP Programmierung  
Masterarbeit im Bereich SAP Programmierung  
SAP Junior Consultant/- in und SAP ABAP  
Entwickler/- in

### ANSPRECHPARTNER:

Herr Ulrich Schach  
+498031408990  
schach@semtrac.com



BWL  
MA  
WMA  
EIT  
EGT  
HA  
HT  
INF  
IAB  
KT  
MEC  
DUAL  
PT  
WI  
WIF  
INN  
MGW  
PHY  
PFL

R81

# SINNEX

WE REALISE YOUR DREAMS

## 1. MESSETAG

Sinnex Steinheimer Innenausbau GmbH  
Bahnhofstraße 13  
71711 Steinheim an der Murr  
[www.sinnex.com](http://www.sinnex.com)



Sinnex Steinheimer Innenausbau GmbH

Sinnex - Innenausbau der Luxusklasse.

Als eine der führenden Innenausbaufirmen verwandeln wir Megayachten, Privatjets, Residenzen, SPAs und Repräsentationsbereiche in einzigartige Lebensräume von höchster Exklusivität. In der Entwicklung, Produktion und Montage für anspruchsvolle Kunden genießen unsere Standorte Griffen (Kärnten) und Steinheim (Baden-Württemberg) einen exzellenten Ruf am Markt. Wir setzen auf ständige Weiterbildung unserer Mitarbeiter und auf neueste Fertigungstechniken mit automatisierten Anlagen. Flache Hierarchien und kurze Entscheidungswege bieten die Möglichkeit, an interessanten Projekten mitzuwirken. In einem motivierten Team werden abteilungsübergreifend vielseitige, verantwortungsvolle Aufgaben übernommen und der Unternehmenserfolg von Sinnex aktiv beeinflusst.



### ANSPRECHPARTNER:

Frau Erika Verachter  
071448139-23  
[verachter@sinnex.com](mailto:verachter@sinnex.com)

S42



#### SKIDATA AG

Mit fast 10.000 Zugangssystemen und Installationen in über 95 Ländern sorgt SKIDATA für sicheren und bequemen Zutritt zu Skigebieten, Einkaufszentren, Flughäfen, Sportstadien, Messen und Freizeitparks. Als Marktführer und internationaler Technologie-Trendsetter bieten wir jungen und engagierten Menschen viel Freiraum, an der Zukunft der Zutrittstechnologie mitzuarbeiten. Der Blick hinter die Kulissen eröffnet dir rasch viele positive Überraschungsmomente: Von der innovativen Technologie hinter unseren Schranken und Drehkreuzen bis zur persönlichen Unternehmenskultur - technologisch wie menschlich überzeugend.

#### STELLENANGEBOTE:

Prüfmittelbau und in anderen Bereichen



#### ANSPRECHPARTNER:

Frau Sophie Fürst  
0043 6246 888 3141  
sophie.fuerst@skidata.com





#### SOMIC Verpackungsmaschinen GmbH & Co.KG

SOMIC ist seit über 40 Jahren Partner namhafter Unternehmen weltweit, die höchste Ansprüche an Flexibilität und Leistungsfähigkeit in der Verpackungstechnik stellen. Sowohl den Kundenwünschen, als auch den Herausforderungen des Marktes begegnen wir mit innovativen und maßgeschneiderten Lösungen. SOMIC besetzt eine Vorreiterrolle im durchgängigen Einsatz von mechatronischen Endverpackungssystemen. Damit sich die Produkte attraktiv und unverwechselbar am „Point of Sale“ präsentieren, erarbeiten wir gemeinsam mit dem Kunden die optimale Lösung, die alle Qualitäts- und Leistungsanforderungen erfüllt.

#### STELLENANGEBOTE:

Praktikum in der Konstruktion mechanisch und elektrisch  
Bachelor-/Masterarbeit Konstruktion mechanisch und elektrisch



#### ANSPRECHPARTNER:

Herr Eric Lah  
080759160  
e.lah@somic.de



## 1. MESSETAG

Spinner GmbH  
Aiblinger Str. 30  
83620 Feldkirchen-Westerham  
[www.spinner-group.com](http://www.spinner-group.com)

BWL  
MA  
WMA  
EIT  
EGT  
HA  
HT  
INF  
IAB  
KT  
MEC  
DUAL  
PT  
WI  
WIF  
INN  
MGW  
PHY  
PFL

Spinner GmbH

Seit fast 70 Jahren setzt die SPINNER Gruppe mit ihren Produkten Maßstäbe in der Hochfrequenztechnik und macht so das Informationszeitalter noch lebendiger. Unseren Anspruch haben wir in einem Satz zusammengefasst: High Frequency Performance Worldwide!

Mit Hauptsitz in München und Produktionsstätten in Deutschland, Ungarn und China hat die SPINNER Gruppe heute mehr als 1.100 Mitarbeiter weltweit. Unsere Niederlassungen und Vertretungen sind in über 40 Ländern präsent und bieten unseren Kunden internationale Unterstützung.

Seit 1946 liefern wir unseren Kunden innovative Produkte sowie kundenspezifische Lösungen. Unser Ziel ist, unsere technische Kompetenz und langjährige Erfahrung zu nutzen, um die besten Lösungen für unsere Kunden zu finden.

### STELLENANGEBOTE:

Praktika in der Konstruktion, Elektrotechnik, Vertrieb  
Werkstudentenstellen Konstruktion, Elektrotechnik, Vertrieb  
Direkteinstieg in allen Fachbereichen der SPINNER GmbH



### ANSPRECHPARTNER:

Frau Christine Kapfhammer  
08063 971-3426  
[christine.kapfhammer@spinner-group.com](mailto:christine.kapfhammer@spinner-group.com)

R69



Stela Laxhuber GmbH  
Öttingerstr. 2  
84323 Massing  
www.stela.de



drying technology

Stela Laxhuber GmbH

Die STELA Laxhuber GmbH ist ein international fokussierendes Unternehmen, das im Bereich der Trocknungstechnik tätig ist. Durch die Professionalität und Qualität unserer Anlagen haben wir uns als Marktführer von Trocknungsanlagen weltweit etabliert. Unser Kundenkreis kommt aus dem Agrar- und Industriebereich, darunter auch branchenübergreifende Unternehmen.

**STELLENANGEBOTE:**

Praktikum für den Fachbereich Maschinenbau/Produktionstechnik,  
Praktikum für den Fachbereich Elektrotechnik  
Werkstudentenstelle für den Fachbereich Maschinenbau/Produktionstechnik,  
Werkstudentenstelle für den Fachbereich Elektrotechnik  
Bachelorarbeit für den Fachbereich Maschinenbau/Produktionstechnik,  
Bachelorarbeit für den Fachbereich Elektrotechnik

**ANSPRECHPARTNER:**

Herr Rainer Hettwer  
0872489931  
rainer.hettwer@stela.de

BWL  
MA  
WMA  
EIT  
EGT  
HA  
HT  
INF  
IAB  
KT  
MEC  
DUAL  
PT  
WI  
WIF  
INN  
MGW  
PHY  
PFL

# TEAM 7

## 1. MESSETAG

TEAM7  
Gewerbepark 1  
4742 Pram  
[www.team7.at](http://www.team7.at)

### TEAM7

TEAM 7, it's a tree story.

TEAM 7 ist eine österreichische Möbelmanufaktur, die für die Verbindung aus edlem Naturholz, zeitgenössischem, preisgekröntem Design und innovativer Technik steht. Der Marktführer im Bereich ökologische Designmöbel produziert maßgefertigte Naturholzmöbel für alle Wohnbereiche. Die verwendeten Hölzer stammen aus nachhaltiger Forstwirtschaft; verarbeitet werden sie heimisch in österreichischer Handwerkstradition. Die Oberflächen werden ausschließlich mit Naturöl behandelt, was den Möbeln eine besondere Sinnlichkeit verleiht und die charakteristischen Eigenschaften des Holzes erhält. Das Unternehmen verfügt über mehr als 500 Verkaufsstellen weltweit, 8 Flagshipstores in Deutschland und Österreich sowie Markenstores in Metropolen wie Moskau, Taipeh und Wien.

#### STELLENANGEBOTE:

Praxissemester im Projektmanagement  
Bachelor-/Masterarbeit im Projektmanagement  
Traineeestelle im Projektmanagement



#### ANSPRECHPARTNER:

Herr Florian Burgstaller  
+43 664 82 49 49 5  
[florian.burgstaller@team7.at](mailto:florian.burgstaller@team7.at)



TEAM7

.....  
DIE PRODUKTIONSZEIT UNSERER  
**MÖBEL BETRÄGT 85 JAHRE.**  
DIE ERSTEN 84 DAVON FINDEN  
**IM WALD STATT.**  
.....

— It's a tree story.



## 1. MESSETAG

TEAM KONZEPT GMBH  
Frohschammer Straße 6  
80807 München  
[www.teamkonzept.com](http://www.teamkonzept.com)

BWL  
MA  
WMA  
EIT  
EGT  
HA  
HT  
INF  
IAB  
KT  
MEC  
DUAL  
PT  
WI  
WIF  
INN  
MGW  
PHY  
PFL

### TEAM KONZEPT GMBH

TEAM KONZEPT MANUFACTURE & ENGINEERING ist ein bundesweit führender Spezialist im hochwertigen Objekt-, Laden- und Innenausbau mit internationaler Ausrichtung. Wir realisieren einzigartige Bauprojekte für global agierende Marken und Konzerne. Als Baudienstleister für erfolgreiche Architektur- und Planungsbüros bieten wir Service aus einer Hand bei der Organisation, Koordination und Ausführung aller Gewerke bis zur schlüsselfertigen Übergabe. Wir verbinden Service und Perfektion in allen Leistungsphasen und schaffen das Optimum für unsere anspruchsvollen Kunden.

#### STELLENANGEBOTE:

Projektmanagement und Bauleitung im Bereich Innenausbau, Schlüsselfertigbau sowie Innenarchitektur Innenausbau  
Siehe [www.teamkonzept.com](http://www.teamkonzept.com)



#### ANSPRECHPARTNER:

Herr Peter Fröhlich  
0171 - 63 00 994  
[p.froehlich@teamkonzept.com](mailto:p.froehlich@teamkonzept.com)

S38

## 1. MESSETAG

TM Ausbau GmbH  
Boschstraße 2a  
82178 Puchheim  
www.tm-gruppe.eu



### TM Ausbau GmbH

Im Jahre 1963 schlug die Geburtsstunde der heutigen TM Ausbau GmbH. In den letzten 53 Jahren entwickelte sich die TM Ausbau GmbH zu einem der führenden Anbieter für Komplettbauleistungen im Innenausbau. Im Jahr 2015 machte die TM Gruppe einen Umsatz von ca. 140 Mio. Euro und beschäftigt derzeit 380 Mitarbeiter an insgesamt 8 Standorten in gesamten Bundesgebiet. Nachhaltigkeit, Zuverlässigkeit, Vertrauen. Die Grundsätze, die das tägliche Schaffen der TM Ausbau GmbH prägen, sind auch fester Bestandteil unserer Unternehmenskultur. In all unserem Tun möchten wir unseren Auftraggebern, Partnerfirmen sowie Mitarbeiterinnen und Mitarbeitern Planungssicherheit bieten. Ein langfristiges Miteinander war und ist unser oberstes Ziel ob mit Auftraggebern oder unserem wertvollsten Gut den Mitarbeitern.

### STELLENANGEBOTE:

Baustellenpraktika, Praxissemester  
Baustellendokumentation, unterstützende Bauleitung  
Bachelorarbeiten zu aktuellen Themen Rund um das Thema Ausbau  
Jungbauleiter, Arbeitsvorbereitung, Kalkulation,  
CAD-Zeichner



### ANSPRECHPARTNER:

Herr Maximilian Wenzelburger  
08980093650  
wenzelburger@tm-ausbau.eu

BWL  
MA  
WMA  
EIT  
EGT  
HA  
HT  
INF  
IAB  
KT  
MEC  
DUAL  
PT  
WI  
WIF  
INN  
MGW  
PHY  
PFL

S30

### twofour digitale Agentur

Wir sind eine Full-Service Internet Agentur für regional, national und international tätige, mittelständische Unternehmen und Konzerne mit dem Schwerpunkt auf Online Marketing, E-Commerce Public Relations und Portalentwicklung.

Gegründet wurde die Agentur twofour 2012 in Rosenheim. Mit dem Wissen und Erfahrung aus 15 Jahren Online-Projekten unterstützen wir unsere Kunden mit umfassender Beratung, der Konzeption von Webseiten und digitalen Marketingstrategien sowie der Umsetzung dieser in allen Disziplinen des Online Marketing.

Wir legen Wert auf eine langfristige und vertrauensvolle Zusammenarbeit in allen Arbeitsbereichen.

#### STELLENANGEBOTE:

Praktikum und Werkstudentenstelle im Onlinemarketing,  
Praktikum Webentwicklung  
Bachelorarbeit im Bereich Online Marketing, Webtechnologie



#### ANSPRECHPARTNER:

Herr Fabian Angerer  
0803140904800  
fabian.angerer@twofour.de

## 1 MESSETAG

UPS Deutschland Inc. & Co. OHG  
Taxelstr. 6  
85551 Kirchheim  
www.ups-job.de



UPS Deutschland Inc. & Co. OHG

In Bewegung bleiben

Jeden Tag stellt UPS rund 15 Millionen Sendungen in über 200 Länder und Gebiete der Erde zu. Wir bewegen Güter, Kapital und Informationen. Um die Welt des Handels zu synchronisieren, geben über 400.000 Mitarbeiterinnen und Mitarbeiter für unsere Kunden ihr Bestes. Bald vielleicht auch Sie? Informieren Sie sich an unserem Messestand auf der IKORO 2016.

### STELLENANGEBOTE:

Management Trainee (m/w), Account Executive (m/w),  
Studentische Hilfskraft (m/w) in der Paketsortierung



### ANSPRECHPARTNER:

Frau Annette Maska  
0049 1721674118  
amaska@ups.com

BWL  
MA  
WMA  
EIT  
EGT  
HA  
HT  
INF  
IAB  
KT  
MEC  
DUAL  
PT  
WI  
WIF  
INN  
MGW  
PHY  
PFL

S50



## 1. MESSETAG

Vedder Munich GmbH  
Wallersdorfer Straße 17  
94522 Wallersdorf-Haidlfing  
[www.vedder.net](http://www.vedder.net)

### Vedder Munich GmbH

Als traditionsreiches Unternehmen mit internationaler Konzernzugehörigkeit sind wir mit über 300 Mitarbeitern an zwei Standorten spezialisiert auf den hochwertigen Innenausbau von Luxusyachten, Privatjets und Residenzen weltweit. Wir begegnen den komplexen Projekten mit Leidenschaft und Perfektion, mit Handwerk und Technologien. Die wichtigste Grundlage unserer Erfolge sind Menschen, die sehr engagiert unsere Ziele und Firmenphilosophie teilen, leben und umsetzen, indem sie das tun, was sie am besten können.



### ANSPRECHPARTNER:

Herr Markus von Miller  
09933/910-0  
[markus.vonmiller@vedder.net](mailto:markus.vonmiller@vedder.net)



## 1. MESSETAG

VIKING GmbH  
Hans Peter Stihl-Straße 5  
6336 Langkampfen  
www.viking.at



### VIKING GmbH

VIKING ist eine Premiummarke und entwickelt, fertigt und vertreibt Rasenmäher, die durch technische und komfortable Lösungen für eine effiziente Rasenpflege und einen schönen Rasen sorgen. Garten-Häcksler, Motorhacken und Vertikutierer ergänzen das VIKING Gartengeräte-Programm. VIKING produziert im weltweiten STIHL Fertigungsverbund auch Geräte für die Konzernmutter STIHL. VIKING Produkte findet man exklusiv im servicegebenden Fachhandel.

Seinen Erfolg verdankt VIKING vor allem aber der Erfahrung und dem Können der inzwischen mehr als 350 Mitarbeiter am Standort in Langkampfen bei Kufstein. Als Teil einer international erfolgreichen Unternehmensgruppe bieten wir eine vielfältige Entwicklung in einem familiären Umfeld.

#### STELLENANGEBOTE:

IT & MES Administrator (m/w)  
Junior Produktmanager (m/w)  
Mitarbeiter Controlling (m/w)  
Produkttrainer Marketing (m/w)  
Qualitätsmanager Lieferanten (m/w)  
Recruiter/HR-Generalist (m/w)  
Technischer Einkäufer für Metallkomponenten (m/w)  
Praktikant Erprobung Robotermäher (m/w)  
Abschlussarbeiten/Praktika Produktentwicklung (m/w)

Alle weiteren Jobs/Praktika/Abschlussarbeiten sowie Details zu den oben genannten Stellen und dem kollektivvertraglichen Mindestentgelt gemäß österr. Gleichbehandlungsgesetz finden Sie unter [jobs.viking.at](http://jobs.viking.at)



#### ANSPRECHPARTNER:

Frau Sophia Plattner  
0043 5372/6972-0  
[sophia.plattner@viking.at](mailto:sophia.plattner@viking.at)

BWL  
MA  
WMA  
EIT  
EGT  
HA  
HT  
INF  
IAB  
KT  
MEC  
DUAL  
PT  
WI  
WIF  
INN  
MGW  
PHY  
PFL

S53

### VRPE Team GmbH

VRPE ist ein inhabergeführtes Unternehmen, spezialisiert auf die Kommunikation im Raum.

Von der Konzeption bis hin zur Ausführung umfasst unser Produktportfolio das ganzheitliche Markenerlebnis, interaktive Exponate und die Gestaltung von Räumen als kraftvolle Medien.

Seit mehr als 20 Jahren machen wir die Marken und Botschaften namhafter Firmen begehr- und begreifbar. Für unsere Arbeit haben wir schon viele bekannte Preise bekommen, denn wir vereinen High-Tech mit strategischem Denken, Leidenschaft und Kreativität.

### STELLENANGEBOTE:

Ausführungsplanung Messen, Ausstellungen, Showrooms

Praktika im Bereich Ausführungsplanung und Projektmanagement

Projektmanagement Kommunikation im Raum

Werkstudent Innenarchitektur/ Holztechnik



### ANSPRECHPARTNER:

Frau Caroline Ofenmacher  
+498102896732  
[c.ofenmacher@vrpe.de](mailto:c.ofenmacher@vrpe.de)

Wilhelm Gronbach GmbH

Wir sind Zulieferer und Markenunternehmen zugleich. Unsere Leistungspalette reicht von Bauteilen für Möbel und Hausgeräte bis hin zu patentierten Eigenprodukten wie dem neuen Sockelsauger aus dem Hause GRONBACH.

Wir zählen zu den Besten unserer Branche und entwickeln Produkte, die den Menschen dienen. Wir arbeiten in Teams mit flachen Hierarchien und sind offen für Talente, die auch mal querdenken.

Neugierig geworden? Dann komm zu GRONBACH! Bei uns findest du Freiraum für Ideen und lernst Arbeitsweisen kennen, die alles andere als engstirnig sind.



#### STELLENANGEBOTE:

Projektiertung/Entwicklung, Business Development/  
Marketing, BWL, Energie- & Gebäudetechnologie

Alle Themen/Stellenangebote siehe Flyer am Messestand



#### ANSPRECHPARTNER:

Frau Sabine Willnhammer  
+498071/915-215  
sabine.willnhammer@gronbach.de

BWL  
MA  
WMA  
EIT  
EGT  
HA  
HT  
INF  
IAB  
KT  
MEC  
DUAL  
PT  
WI  
WIF  
INN  
MGW  
PHY  
PFL

A08



Energiesparen und Klimaschutz serienmäßig

## 1. MESSETAG

Wolf GmbH  
Industriestraße 1  
84048 Mainburg  
[www.wolf-heiztechnik.de/karriere](http://www.wolf-heiztechnik.de/karriere)

BWL  
MA  
WMA  
EIT  
EGT  
HA  
HT  
INF  
IAB  
KT  
MEC  
DUAL  
PT  
WI  
WIF  
INN  
MGW  
PHY  
PFL

Wolf GmbH

Die Wolf GmbH ist einer der führenden Anbieter von Heiz-, Klima- und Solartechnik in Europa. Gemäß unserem Leitsatz „Energiesparen und Klimaschutz serienmäßig“ entwickeln, fertigen und vertreiben wir Produkte, die höchsten Ansprüchen an Qualität, Ästhetik und Umweltfreundlichkeit genügen. Kollegialität, Teamgeist, hoher Erfolgswille sowie Qualitätsbewusstsein und Zielorientiertheit prägen maßgeblich unsere Unternehmenskultur und unser Verhältnis zu Kunden und Geschäftspartnern. Sitz und Produktionsstandort der Gesellschaft ist Mainburg. Im Jahr 2014 beschäftigte das Unternehmen ca. 1.400 Mitarbeiter und erwirtschaftete einen Umsatz von rund 340 Mio. €.



### STELLENANGEBOTE:

Praktikumsstellen in den Bereichen: F&E, Einkauf, Beschaffung, Fertigungsplanung, Logistik, Finanzen/Controlling, Personalwesen, Gesundheits- und Umweltschutz  
Werkstudent im Bereich Finanzen/Controlling  
Abschlussarbeiten in den Bereichen: F&E, Logistik, Einkauf/Beschaffung  
Direkteinstieg als Young Professional in technischen Bereichen

### ANSPRECHPARTNER:

Herr Rudolf Paintner  
08751-741373  
[rudolf.paintner@wolf-heiztechnik.de](mailto:rudolf.paintner@wolf-heiztechnik.de)

S51

WORK Microwave GmbH  
Raiffeisenstr. 12  
83607 Holzkirchen  
www.work-microwave.com



WORK Microwave GmbH

About WORK Microwave ([www.work-microwave.com](http://www.work-microwave.com))

Based in Holzkirchen (close to Munich) WORK Microwave is a market leading manufacturer of RF microwave electronics and related products. Comprised of four product divisions – Satellite Technologies, Navigation Simulators, Defence Electronics, and Sensors and Measurement – WORK Microwave leverages more than 30 years of experience to anticipate market needs and apply an innovative approach to the development of frequency converters, signal generators, DVB-S2/S2X modems, modulators and demodulators, RF sensors, navigation simulators and other digital signal processing technologies. WORK Microwave is renowned for providing customers with solutions of an outstanding quality, higher performance and a greater reliability than others on the market.

#### STELLENANGEBOTE:

Praktikum RF-, digitale Entwicklung / Programmierung Embedded Controller  
Werkstudent RF-, digitale Entwicklung / Programmierung Embedded Controller  
Bachelor-/Masterarbeit RF-, digitale Entwicklung /  
Programmierung Embedded Controller  
Entwicklungsingenieur RF, digital / Softwareingenieur Embedded  
Controller und Linux

#### ANSPRECHPARTNER:

Frau Sabine Dietrich  
08024-64080  
[sabine.dietrich@work-microwave.com](mailto:sabine.dietrich@work-microwave.com)

BWL  
MA  
WMA  
EIT  
EGT  
HA  
HT  
INF  
IAB  
KT  
MEC  
DUAL  
PT  
WI  
WIF  
INN  
MGW  
PHY  
PFL

S28

## Hamberger Industrierwerke GmbH

Die Hamberger Industrierwerke GmbH in Stephanskirchen bei Rosenheim wird heute noch als mittelständisches Familienunternehmen in der vierten und fünften Generation von Peter Hamberger und Dr. Peter M. Hamberger geführt. Im Jahre 1866 wurde das Familienunternehmen auf Basis eines Sägewerks, einer Zündholzfabrikation und einer Ziegelei gegründet und entwickelte sich bis heute zu einer weltweit aufgestellten Firmengruppe mit mehr als 2.000 Mitarbeitern, deren Kerngeschäft die Herstellung von Bodenbelägen aus Holz und WC-Sitzen ist. Tradition und Innovation, regionale Verbundenheit und globaler Erfolg, Zuverlässigkeit und Flexibilität sind Fähigkeiten und Kompetenzen welche für den Erfolg des Unternehmens, das auf eine 150-jährige erfolgreiche Unternehmensgeschichte zurückblicken kann.

### STELLENANGEBOTE:

Praktika und Werkstudententätigkeit  
im Bereich Produktion, Verwaltung und Vertrieb

Bachelor-/Masterarbeit im Bereich Produktion,  
Verwaltung und Vertrieb

### ANSPRECHPARTNER:

Herr Stephan Greif  
08031 700 152  
s.greif@hamberger.de





International Office - Hochschule Rosenheim

International Office der Hochschule Rosenheim - „Ab ins Ausland - Studium und Praktikum weltweit“

Fremde Kulturen kennenlernen, Sprachkenntnisse vertiefen und Fachkenntnisse hinzugewinnen – ein Auslandsaufenthalt während des Studiums hat vieles zu bieten. Internationale Erfahrungen sind ein wesentlicher Bestandteil der Hochschulausbildung - als Studium an einer ausländischen Hochschule, als Praktikum sowie als Sprach- und Fachkurs oder als Recherche für die Abschlussarbeit. Wer bereits durch einen Studienaufenthalt oder ein Praktikum Auslandserfahrung gesammelt hat, profitiert davon auf seinem weiteren Karriereweg.

Das International Office der Hochschule Rosenheim unterstützt Studierende rund um das Auslandssemester in Europa und weltweit - bereits vor der Abreise.

#### STELLENANGEBOTE:

ca. 100 Austauschplätze an Partnerhochschulen weltweit



#### ANSPRECHPARTNER:

Frau Sibylle Möbius  
+49 8031 805 2118  
[international@fh-rosenheim.de](mailto:international@fh-rosenheim.de)

BWL  
MA  
WMA  
EIT  
EGT  
HA  
HT  
INF  
IAB  
KT  
MEC  
DUAL  
PT  
WI  
WIF  
INN  
MGW  
PHY  
PFL

A11

# KATHREIN

1. + 2. MESSETAG

KATHREIN-Werke KG  
Anton-Kathrein-Str. 1-3  
83004 Rosenheim  
[www.kathrein.de](http://www.kathrein.de)

BWL  
MA  
WMA  
EIT  
EGT  
HA  
HT  
INF  
IAB  
KT  
MEC  
DUAL  
PT  
WI  
WIF  
INN  
MGW  
PHY  
PFL

KATHREIN-Werke KG

Kathrein ist ein international führender Spezialist für zuverlässige, hochwertige Kommunikationstechnik. Wir sind Innovations- und Technologieführer in der vernetzten Welt von heute. Durch unsere Lösungs- und Systemkompetenz können Menschen weltweit kommunizieren, sich informieren und Medien nutzen – ob zu Hause, im Büro oder unterwegs. Dabei decken wir ein breites Spektrum ab: von Mobilfunk, Signaloptimierung und Datenübertragung in Gebäuden über Glasfaser- und Kabelnetze und Satelliten-Empfangstechnik bis zu Radio- und Fernsehübertragung und Sende- und Empfangssystemen in Fahrzeugen. Als Hidden Champion und Familienunternehmen arbeiten wir seit 1919 an den Technologien von morgen. Mit hoch engagierten Mitarbeitern und Leidenschaft für Kunden und Qualität.

## STELLENANGEBOTE:

Vorpraktikum, Prak. Studiensemester  
Werkstudentenstellen nach Bedarf  
Ingenieurbereich und Betriebswirtschaft  
siehe Homepage Kathrein-Werke KG



## ANSPRECHPARTNER:

Herr Alfred Thunig  
08031 184 367  
[alfred.thunig@kathrein.de](mailto:alfred.thunig@kathrein.de)

A12







## 1. + 2. MESSETAG

Münch + Münch GmbH & Co.  
Im Fuchsloch 8  
60437 Frankfurt  
[www.muenchundmuench.com](http://www.muenchundmuench.com)

Münch + Münch GmbH & Co.

Münch + Münch GmbH & Co. mit Sitz in Frankfurt am Main realisiert weltweit seit vielen Jahren anspruchsvolle Store-Konzepte für renommierte Retailmarken wie Swarovski, Nespresso, O<sub>2</sub> oder Porsche Design. Das Portfolio des Ladenbauunternehmens reicht von modularen Möbelsystemen für Shop-in-Shop – Lösungen bis zu exklusiven Flagshipstores. Dabei bietet Münch+Münch seinen Kunden alle Leistungsbausteine aus einer Hand - vom Design und Projektmanagement, auch als GU, über die Fertigungsplanung und Produktion bis zur Montage und Wartung. Seit über 50 Jahren fertigt Münch+Münch am Standort Frankfurt – auf mittlerweile rund 17000 m<sup>2</sup> Produktions- und Lagerfläche.

Das Unternehmen beschäftigt an seinem Firmensitz 150 Architekten, Designer, Konstrukteure, Projektmanager, Facharbeiter und Monteure.



### ANSPRECHPARTNER:

Herr Horst Linhart  
06101-5447-570  
[h.linhart@muenchundmuench.com](mailto:h.linhart@muenchundmuench.com)



mÜNCH+mÜNCH

## Ladenbau für Premium Marken



Hochwertige Ladeneinrichtung.  
Hightech-Produktion, Montage, Logistik.  
Top-Qualität aus Frankfurt für die ganze Welt.

### **Münch + Münch GmbH & Co.**

Im Fuchsloch 8 · 60437 Frankfurt am Main  
T: +49 .6101. 5447-100 · F: +49. 6101. 5447-120  
[dialog@muenchundmuench.com](mailto:dialog@muenchundmuench.com)

### **Werde Teil unseres starken Teams!**

Spannende Jobs findest du hier:  
[www.muenchundmuench.com](http://www.muenchundmuench.com)



## Career Center

Das Career Center unterstützt Studierende und Berufseinsteiger/-innen mit Informationen und Beratung zu den Themen Bewerbung, Karriereplanung und Berufseinstieg mit Hilfestellungen für Bewerbungsschreiben, der Vorbereitung auf Vorstellungsgespräche und vieles mehr.

[www.fh-rosenheim.de](http://www.fh-rosenheim.de)

## Virtuelle Hochschule Bayern

Nach dem Motto: „... örtlich und zeitlich flexibel studieren“, bietet die „Virtuelle Hochschule Bayern“ den Studierenden, die an bayerischen Hochschulen immatrikuliert sind, entgeltfrei qualitativ hochwertige, netzgestützte Lehrangebote. Auch nicht immatrikulierte Personen können das vhb-Lehrangebot entgeltpflichtig nutzen, wobei sie die von den Kursanbietern vorgegebenen Zugangs- bzw. Zulassungsvoraussetzungen erfüllen müssen.

[www.vhb.org](http://www.vhb.org)



## Seeoner Kreis e. V.

SEEONER KREIS

Der SEEONER KREIS schließt sich zusammen aus Verantwortungsträgern des südostbayerischen Raumes und agiert als Motor für das Zusammenspiel von Bildung, Wissen und Wirtschaft. Erfahrene Größen arbeiten wesentliche Themen der Wirtschaft, Gesellschaft und Politik heraus und treiben diese aktiv voran. Als einer der größten Förderer der Hochschule Rosenheim trägt der SEEONER KREIS einen großen Teil dazu bei, dass der Region ein ausreichendes Angebot an hochqualifizierten Mitarbeitern zur Verfügung steht.

[www.seeonerkreis.de](http://www.seeonerkreis.de)

# Motor der Region und Unterstützer von Wirtschaft, Wissenschaft und Gesellschaft

## Wer wir sind

Wir sind ein Zusammenschluss von Verantwortungsträgern der südostbayerischen Wirtschaft. Mit unseren Erfahrungen wollen wir die wesentlichen Themen von Wirtschaft und Wissenschaft sowie Politik und Gesellschaft in der Region herausarbeiten und aktiv vorantreiben.

## Unsere Ziele

- Unterstützung der Hochschule als regionale Kaderschmiede künftiger Führungskräfte
- Unterstützung der Wirtschaft bei der Rekrutierung qualifizierter Absolventen
- Erhöhung der Wettbewerbsfähigkeit und Attraktivität der Unternehmen der Region Südostoberbayern und der Hochschule Rosenheim im internationalen Umfeld

[www.seeonerkreis.de](http://www.seeonerkreis.de)





#### Agentur für Arbeit

Das Beratungsteam der Agentur für Arbeit (AA) unterstützt Sie bei Ihrer Suche nach einer Arbeitsstelle. Auf unserer Homepage finden Sie die Jobbörse und ein vielfältiges Angebot an Informationen und Tipps zu den Themen: Arbeit und Beruf/Jobsuche/Bewerbungstraining für Akademiker/Selbständigkeit.

Jeden Mittwochnachmittag (13:00-16:00 Uhr) steht ein/e Arbeitsvermittler/in der AA Rosenheim im BiZ für Fragen zur Verfügung.

Jeden ersten Donnerstag im Monat (13:00-16:00 Uhr) stehen Ihnen Berater/innen für akademische Berufe zur Beantwortung von Fragen rund um das Thema „Studium und Beruf“ zur Verfügung.

Wir bieten: Stellenangebote inkl. Traineeprogramme finden Sie unter [www.arbeitsagentur.de](http://www.arbeitsagentur.de) Karriere BA

#### STELLENANGEBOTE:

Traineeprogramm und bundesweite Arbeitsangebote

#### ANSPRECHPARTNER:

Herr Martin Rippel  
+49 800 4 5555 00  
[rosenheim.151-akademiker@arbeitsagentur.de](mailto:rosenheim.151-akademiker@arbeitsagentur.de)



#### AlzChem AG

Mit uns stimmt die Chemie

AlzChem ist ein INTERNATIONAL TÄTIGES CHEMIE-UNTERNEHMEN mit mehr als 1.400 Mitarbeitern und einem Jahresumsatz von mehr als 300 Millionen Euro. Innovativ, kompetent und zuverlässig positioniert sich die AlzChem erfolgreich mit bewährten und neuen Produkten auf bekannten und künftigen Märkten in der Welt der Spezialchemie.

Ein Schwerpunkt der AlzChem ist die NCN-Chemie, die für Produkte mit typischer Stickstoff-Kohlenstoff-Stickstoff-Bindung steht. Eine ganze Reihe dieser Produkte wurde in Trostberg entwickelt.

#### STELLENANGEBOTE:

Praktikum Feinmahlzentrum (Werk Schalchen)

#### ANSPRECHPARTNER:

Herr Michael Mack  
08621/86-2310  
[michael.mack@alzchem.com](mailto:michael.mack@alzchem.com)

**ARRI** 



**Inspiring your Vision.**





Arnold & Richter Cine Technik GmbH & Co. Betriebs KG

Die ARRI Gruppe ist ein zukunftsorientiertes dynamisches Unternehmen der Film- und Medienbranche mit ausländischen Tochterunternehmen in u.a. USA, England, etc. ARRI ist weltweit größter Hersteller und Lieferant von professionellen Kamerasystemen, Digital Intermediate Systemen und Licht-Equipment. In seiner 99-jährigen Firmengeschichte ist ARRI dabei in allen Kerngeschäften mit kontinuierlicher stetiger Innovation und revolutionären Technologien weltweit präsent. Darüber hinaus ist ARRI integrierter Mediendienstleister in der Postproduktion und im professionellen Kamera-, Licht- und Bühnenverleih. ARRI beschäftigt ca. 1200 Mitarbeiter weltweit, rund 800 davon an verschiedenen Standorten in Deutschland und hat in Anerkennung seiner bahnbrechenden Produkte bislang 18 Academy Awards erhalten.

### STELLENANGEBOTE:

In folgenden Bereichen:  
Ingenieurwissenschaften, IT & Elektrotechnik,  
Medientechnik/-informatik,  
Veranstaltungstechnik, Wirtschaftswissenschaften

### ANSPRECHPARTNER:

Frau Sonja Poschenrieder  
+498938091365  
[sposchenrieder@arri.de](mailto:sposchenrieder@arri.de)

BWL  
MA  
WMA  
EIT  
EGT  
HA  
HT  
INF  
IAB  
KT  
MEC  
DUAL  
PT  
WI  
WIF  
INN  
MGW  
PHY  
PFL

R68



baierl + demmelhuber

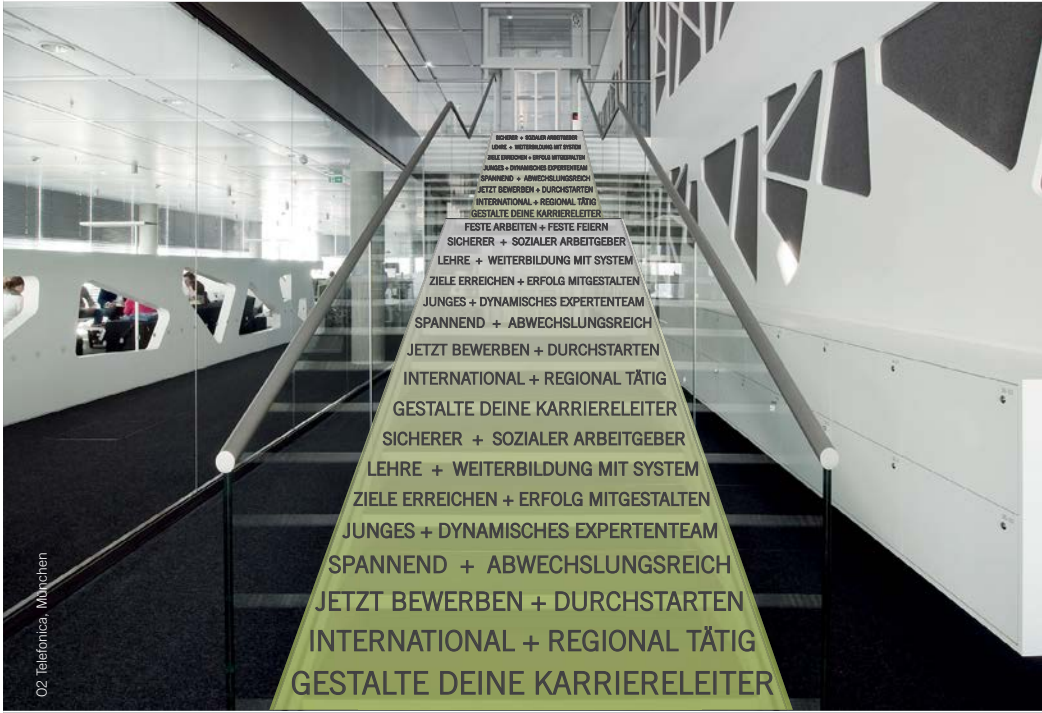

02 Telefonica, München

# baierl + demmelhuber.

Wir bauen Innenräume mit Herz + Verstand!

Schlüsselfertige Komplettlösungen im hochwertigen Laden- und Innenausbau. Europaweit und darüber hinaus.

Retail: Stores + Shops  
Öffentliche Großprojekte  
Büro + Verwaltung  
Hotels + Lounges

[www.demmelhuber.de](http://www.demmelhuber.de)

## 2. MESSETAG

Baierl & Demmelhuber Innenausbau GmbH  
Cranachstr. 5  
84513 Töging am Inn  
www.demmelhuber.de



Baierl & Demmelhuber Innenausbau GmbH

baierl + demmelhuber bietet integrierte Systemlösungen im Innenausbau – im Einzelgewerk oder als schlüsselfertige Gesamtleistung – von der Ausführungsplanung, Konstruktion, Produktion bis Montage und Service. Mit über 470 Mitarbeitern an sechs europäischen Standorten werden Kunden in ganz Europa und darüber hinaus betreut. Organisiert in vier Geschäftsbereiche – schlüsselfertiger Komplettausbau, Laden- und Möbelbau, Trockenbau für komplexe Großprojekte sowie eigene Werkstätten und Logistik – bietet B+D seinen Kunden ein Höchstmaß an Flexibilität. Dabei gehören Retail-Projekte internationaler Luxusmarken ebenso zum Portfolio wie exklusive Hotel- und Flughafenlounges, öffentliche Großprojekte oder hochmoderne Büro- und Verwaltungskomplexe.

### STELLENANGEBOTE:

Praktikum Projektmanagement, Konstruktion, Ferienpraktikum, Marketing, Schreinerei, Schlosserei  
Projektmanagement, Konstruktion, Marketing  
Bachelorarbeiten nach Absprache  
im Bereich Innenausbau, Holztechnik  
Praktikum Montageleitung, Bauleitung im Ausland

### ANSPRECHPARTNER:

Herr Frank Hoffmann  
086319001156  
f.hoffmann@demmelhuber.de



BWL  
MA  
WMA  
EIT  
EGT  
HA  
HT  
INF  
IAB  
KT  
MEC  
DUAL  
PT  
WI  
WIF  
INN  
MGW  
PHY  
PFL

S36



# FACHVORTRÄGE

Mittwoch 20. April

RO.01

„Vom Produktionsstandort zum Wissens -  
und Forschungszentrum

(Kathrein als Fallbeispiel)“

Christine Wimschneider, Innovation Manager

Alfred Thunig, Leiter Personalmarketing

**Kathrein - Werke AG**

10:30 - 11:30

**KATHREIN**

„Von der Idee zum Startup

(Beispiel Mietercasting GmbH)“

Michael Kiefer, Geschäftsführer (CEO)

Arthur Erdös, Chief Technical Officer (CTO)

**Mietercasting GmbH**

12:00 - 13:00



„Gefragte Branchen und begehrte Fähigkeiten  
- ein Blick in die Zukunft mit regionalem Fokus“

Bettina Oestreich, Geschäftsführerin

**Seeoner Kreis**

13:30 - 14:30



SEEONER KREIS

„Collaboration 2.0 - Working in a  
digital environment“

Torsten Strelow, Senior Technical Consultant

Max Hentschel, Associate Consultant IT Security & Architecture

**BridgingIT GmbH**

15:00 - 16:00



## 2. MESSETAG

Bau-Fritz GmbH & Co. KG  
Alpenweg 25  
87746 Erkheim  
<https://www.baufritz.com/de/>



Bau-Fritz GmbH & Co. KG

Baufritz der Ökohaus-Pionier seit 1896

Ökologisch wertvolle Häuser mit individuellem Design und höchster Qualität sind das Markenzeichen der Firma BauFritz aus dem Allgäu. Das Unternehmen errichtet Ein-, Zwei- und Mehrfamilienhäuser, Gewerbe- und Sonderbauten wie Bürogebäude oder Kindergärten nach einem ganzheitlichem Gesundheitskonzept. Die wesentliche Innovation von BauFritz ist das Voll-Werte-Haus als ökologisches und nachhaltiges Holzbausystem. Zu den Serviceleistungen des Unternehmens zählen neben der Grundstücksanalyse, auch eine gewissenhafte baubiologische Beratung, die individuelle Planung durch einen Architekt, Raumluftmessungen, Gesundheitszertifikat für jedes Gebäude u.v.m.

### STELLENANGEBOTE:

Praxissemester:

Energie- und Gebäudetechnik, Holztechnik,  
Holzbau/Ausbau, Projektmanagement Bau  
Praktiant Projektleitung Niederlassung  
Hunsrück / Simmern



### ANSPRECHPARTNER:

Herr Fabian Schütz  
08336/900-415  
[fabian.schuetz@baufritz.de](mailto:fabian.schuetz@baufritz.de)

BWL  
MA  
WMA  
EIT  
EGT  
HA  
HT  
INF  
IAB  
KT  
MEC  
DUAL  
PT  
WI  
WIF  
INN  
MGW  
PHY  
PFL

S46

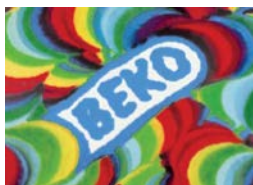

## 2. MESSETAG

BEKO Engineering & Informatik GmbH & Co.KG  
Münchener Bundesstraße 142  
5020 Salzburg  
<http://www.beko.at/>

### BEKO Engineering & Informatik GmbH & Co.KG

BEKO ist Österreichs führender Anbieter technischer Dienstleistungen mit Standorten in Graz, Klagenfurt, Linz, Salzburg und Wien. Mit dem vernetzten Wissen von über 700 Beschäftigten entwickeln wir innovative Produkte, effiziente Prozesse und smarte Dienstleistungen für Kunden aller Branchen und Größen. Durch die Bündelung unserer bewährten Kompetenzen im Bereich Engineering und Informatik unterstützen wir Unternehmen aus der Industrie und Telekommunikation, aus dem öffentlichen Bereich und dem Banken- bzw. Finanzdienstleistungssektor mit integrativen Lösungen zu mehr Effizienz und Wirtschaftlichkeit.

#### STELLENANGEBOTE:

Konstrukteur Maschinenbau, Konstrukteur Elektrotechnik, Softwareentwickler, Automatisierungstechniker



#### ANSPRECHPARTNER:

Herr Christian Herzbach  
+43 662 82 76 40 35  
[christian.herzbach@beko.at](mailto:christian.herzbach@beko.at)

BWL  
MA  
WMA  
EIT  
EGT  
HA  
HT  
INF  
IAB  
KT  
MEC  
DUAL  
PT  
WI  
WIF  
INN  
MGW  
PHY  
PFL

## 2. MESSETAG

binderholz Gruppe  
Zillertalstraße 39  
6263 Fügen  
www.binderholz.com

**binderholz**

tiptop timber



binderholz Gruppe

Holz, der intelligente und vielseitige Rohstoff

Der Name Binder steht in der Holzbranche für Traditionsbewusstsein und Seriosität, vereint mit Hightech und Innovation. Vor mehr als 60 Jahren noch ein kleiner Sägewerksbetrieb, präsentiert sich Binderholz heute als eines der führenden europäischen, mit modernsten Technologien und Fertigungsmethoden ausgestattetes Unternehmen mit entsprechender Reputation auf dem Markt.

An fünf österreichischen Standorten - Fügen, Jenbach, St. Georgen, Hallein und Unternberg - zwei bayerischen Standorten - Kösching/Interpark und Burgbernheim/Neustadt an der Aisch - und zwei finnischen Standorten - Lieksa und Nurmes - werden rund 1.350 Mitarbeiter beschäftigt.

Binderholz produziert nachhaltig und effizient nach dem No-Waste-Prinzip.

### STELLENANGEBOTE:

Praktika: An unseren Standorten in  
Deutschland u. Österreich (4)

Werkstudentenstellen: An unseren Standorten in Bayern (2)

Bachelor-/Masterarbeiten : An unseren Standorten in  
Deutschland u. Österreich (3)

siehe Stellenmarkt auf [binderholz.com](http://binderholz.com)

### ANSPRECHPARTNER:

Herr Alois Gruber  
+43 5288 601 342  
[alois.gruber@binderholz.com](mailto:alois.gruber@binderholz.com)

BWL  
MA  
WMA  
EIT  
EGT  
HA  
HT  
INF  
IAB  
KT  
MEC  
DUAL  
PT  
WI  
WIF  
INN  
MGW  
PHY  
PFL

S32

Bohle Innenausbau GmbH & Co. KG

Die Bohle-Gruppe ist ein familiengeführtes Unternehmen, das 1924 gegründet wurde. Was damals vom Unternehmensgründer Ernst Bohle mit dem festen Glauben an eine gute Idee und gesundem Unternehmergeist ins Leben gerufen wurde, hat sich nun seit mehr als 90 Jahren zu einem großen Namen in den Bereichen Innenausbau, Brandschutz, Isoliertechnik und Metallbau entwickelt. Die Firma Bohle hat sich international aufgestellt und ist neben Deutschland mit eigenen Standorten in Frankreich, Luxemburg, Polen und der Schweiz vertreten.

### STELLENANGEBOTE:

Praktikum im Bereich Innenausbau  
Traineeprogramm Innenausbau

### ANSPRECHPARTNER:

Herr Christian Heimann  
+49 2261 541410  
[christian.heimann@bohle-gruppe.com](mailto:christian.heimann@bohle-gruppe.com)

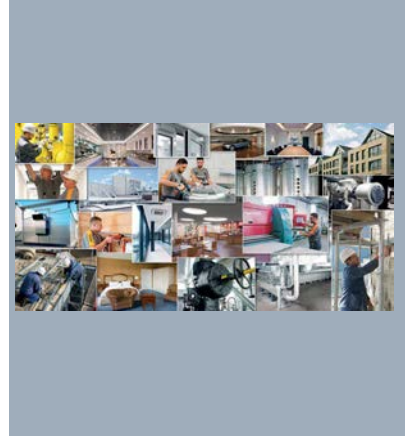



### BridgingIT GmbH

Die BridgingIT GmbH wurde Anfang 2008 als unabhängiges IT-Beratungsunternehmen gegründet. Wir verstehen uns als innovativer Dienstleister und verbinden die Anforderungen der IT mit denen der Fachseite. Wir beraten Kunden des gehobenen Mittelstands und Großkunden bei der Umsetzung von Unternehmensstrategien und dem Einsatz moderner Technologien. Als Full-Service-Provider bieten wir ein fokussiertes Angebotsportfolio und arbeiten dabei stets herstellerunabhängig. Alle Berater verfügen über umfangreiches Branchen-Know-how und ein tiefes Verständnis der Unternehmensabläufe.

Als IT-Service-Unternehmen mit dem Fokus auf klassischen Outsourcing-Lösungen hat unsere Tochter das Ziel, unser Full-Service-Angebot zu erweitern.

### STELLENANGEBOTE:

Bundesweit offene Stellen

Bundesweit: (Junior) Consultants in den Bereichen: „Geschäfts- und Organisationsberatung“, „Project Services“, „SAP“, „Enterprise Solutions“ und „IT-Architektur, Infrastruktur und Betrieb“



### ANSPRECHPARTNER:

Herr Hans-Peter Sailer  
0152/56694034  
[hanspeter.sailer@bridging-it.de](mailto:hanspeter.sailer@bridging-it.de)

bulthaup ist mehr als ein international agierender Hersteller von Premium-Küchen – bulthaup ist eine emotionale Bindung. Leidenschaft, Authentizität, höchste Qualitätsansprüche, konsequentes Design, die Liebe zum Detail und die Freude am vertrauensvollen Miteinander und zu unseren Kunden – dies und noch viel mehr ist bulthaup. Engagierte Studierende mit hoher sozialer Kompetenz, die die bulthaup Gestaltung lieben und unsere Werte teilen, finden offene Stellen auf [www.bulthaup.de/karriere](http://www.bulthaup.de/karriere)



bulthaup

Bulthaup GmbH & Co KG  
Werkstr. 6  
84155 Bodenkirchen  
www.bulthaup.com

# bulthaup

Bulthaup GmbH & Co KG

Gegründet 1949 in Niederbayern ist bulthaup - als global agierendes, wachsendes Familienunternehmen in der 3. Generation mit 7 ausländischen Tochtergesellschaften und einer Präsenz in über 54 Ländern - weltweit ein Begriff für die Architektur des Lebensraums Küche und weit darüber hinaus. Die Premium-Marke bulthaup steht für Authentizität, Vertrauen, höchste Qualitätsansprüche, konsequentes Design, Präzision bis ins kleinste Detail, Verlässlichkeit, Tradition und zugleich für Offenheit gegenüber Neuem und der sich verändernden Welt.

**STELLENANGEBOTE:**

Controlling, Entwicklung, Marke, Corporate Architecture, Vertrieb

**ANSPRECHPARTNER:**

Frau Elke Möckl  
08741/80-153  
hr@bulthaup.com

BWL  
MA  
WMA  
EIT  
EGT  
HA  
HT  
INF  
IAB  
KT  
MEC  
DUAL  
PT  
WI  
WIF  
INN  
MGW  
PHY  
PFL

S24

### Cohu

#### Cohu Deutschland / Rasco GmbH

Wir entwickeln, fertigen und vertreiben hochkomplexe Handhabungsautomaten für elektronische Bauteile sowie Kontaktoren und MEMS. Unsere Maschinen testen die Funktion von Halbleitern und dienen unseren Kunden zur Qualitätssicherung. Die Rasco GmbH, gegründet 1997, gehört seit 2008 zur Cohu Gruppe. Seit Anfang 2016 tritt sie unter dem einheitlichen Erscheinungsbild des Cohu Konzerns auf, welcher zu den weltweit führenden Anbietern in seiner Branche gehört und alle namhaften Halbleiterhersteller in Europa, Asien und den USA beliefert. Unsere Mitarbeiter arbeiten in kleinen Teams mit hoher Eigenverantwortung und viel Freiraum für neue Ideen. Interessante Aufgaben in einem internationalen Umfeld machen uns zu einem attraktiven Arbeitgeber in der Region.

#### STELLENANGEBOTE:

Electronical Engineering  
Software Entwicklungsingenieur, Konstrukteur

#### ANSPRECHPARTNER:

Frau Kathrin Aguado  
080312337160  
[kaguadodelgado@cohu.com](mailto:kaguadodelgado@cohu.com)





conovum

financial intelligence

Wir freuen uns auf die  
gemeinsame Tour mit Ihnen!



conovum GmbH & Co. KG

Als unabhängige IT-Unternehmensberatung liefert conovum maßgeschneiderte individuelle Lösungen für international tätige Konzerne ebenso wie für mittelständische Unternehmen und schafft einen echten Mehrwert aus Unternehmensinformationen in den Bereichen Finance, Business Travel, Software Engineering und Business Intelligence.

Unsere Erfolgsprinzipien sind dabei Leistungsstärke, Menschlichkeit und Substanz, denn wir sind davon überzeugt, dass nur wenn neben den fachlichen auch die menschlichen Qualifikationen stimmen, substanzielle Lösungen für unsere Kunden entstehen und die Arbeit Spaß macht.

**STELLENANGEBOTE:**

Bachelor-/Masterarbeiten im SAP-Umfeld  
Junior Developer (m/w) im SAP-Umfeld,  
Young Professional (m/w) SAP Consultant -  
Finance

**ANSPRECHPARTNER:**

Frau Vera Brenner  
089-512662922  
career@conovum.de



BWL  
MA  
WMA  
EIT  
EGT  
HA  
HT  
INF  
IAB  
KT  
MEC  
DUAL  
PT  
WI  
WIF  
INN  
MGW  
PHY  
PFL

A20

**COPLAN AG**

Generalplaner  
Architekten  
Ingenieure

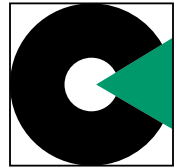

# Wir entwickeln Lebensräume

## WIR BIETEN DEN EINSTIEG INS BERUFSLEBEN!

Wir sind ein mittelständisches Ingenieurunternehmen mit 190 Mitarbeitern an elf Standorten. Als Generalplaner und Fachplaner für Hochbau, Tiefbau und Gebäudetechnik bearbeiten wir Projekte im In- und Ausland. Interdisziplinäre Teams gewähren ganzheitliche und nachhaltige Projektplanung.



Öffentliche Gebäude

Industriebau

Ingenieurbau und  
Infrastruktur

Umwelt und Energie

Generalplaner

[www.coplan-online.de/recruiting](http://www.coplan-online.de/recruiting)

### COPLAN AG

Hofmark 35, 84307 Eggenfelden

Tel.: +49 (8721) 705-0

E-Mail: [info@coplan-online.de](mailto:info@coplan-online.de), [www.coplan-online.de](http://www.coplan-online.de)

Berlin • Deggendorf • Dingolfing • Leipzig • Mühlendorf •  
München • Nürnberg • Passau • Regensburg • Weiden

COPLAN AG  
Hofmark 35  
84307 Eggenfelden  
www.coplan-ag.de

**COPLAN AG**

**Generalplaner  
Architekten  
Ingenieure**



### COPLAN AG

Wir sind ein unabhängiges Ingenieur-Unternehmen mit rund 190 Mitarbeiterinnen und Mitarbeitern. Unser Fundament sind jahrelange Erfahrung in Hochbau und Tiefbau. Unsere Bandbreite reicht von kleinen Spezialaufträgen bis zu komplexen Großprojekten. In unserem Haus arbeiten Spezialisten mit unterschiedlichen Schwerpunkten eng- und unbürokratisch in interdisziplinären Teams zusammen.

#### STELLENANGEBOTE:

Praktika  
Werkstudenden  
Abschlussarbeiten in verschiedenen Fachbereichen



#### ANSPRECHPARTNER:

Frau Eva-Maria Köppl  
+49 8721 /705-0  
pww@coplan-online.de

BWL  
MA  
WMA  
EIT  
EGT  
HA  
HT  
INF  
IAB  
KT  
MEC  
DUAL  
PT  
WI  
WIF  
INN  
MGW  
PHY  
PFL





Deutsche Werkstätten Hellerau GmbH  
Moritzburger Weg 68  
01109 Dresden  
[www.dwh.de](http://www.dwh.de)



### Deutsche Werkstätten Hellerau GmbH

Die Deutsche Werkstätten Hellerau GmbH ist eines der international führenden Unternehmen im Nischenmarkt des exklusiven, individuellen Innenausbaus. Die Bandbreite der Aufgaben umfasst genauso feinste handwerkliche Schreinerarbeiten wie hoch komplizierte technische Aufgabenstellungen. Die Mitarbeiter gestalten innenarchitektonische Entwürfe, koordinieren und betreuen komplette Bauprojekte und sind auch als Objekteinrichter tätig. Die Kernbereiche sind der Innenausbau von privaten Bauten wie Villen und exklusiven Appartements, Superyachten, gewerblichen Bauten wie Vorstandsetagen, Luxusläden, Restaurants, Hotels und öffentlichen Gebäuden wie Regierungs- und Parlamentsbauten, Museen, Theater oder Konzertsäle.

#### STELLENANGEBOTE:

Praktikum im Bereich Konstruktion sowie  
Forschung & Entwicklung

Konstrukteur/in



#### ANSPRECHPARTNER:

Frau Jana Hempel  
+49 35121590-260  
[j.hempel@dwh.de](mailto:j.hempel@dwh.de)

BWL  
MA  
WMA  
EIT  
EGT  
HA  
HT  
INF  
IAB  
KT  
MEC  
DUAL  
PT  
WI  
WIF  
INN  
MGW  
PHY  
PFL



## Neugierde – der Anfang von Begeisterung

Seit mehr als 125 Jahren ist HEIDENHAIN an den wesentlichen Entwicklungen der Fertigungsmesstechnik maßgebend beteiligt. Vor mehr als 40 Jahren wurde die Unternehmensgruppe in eine gemeinnützige Stiftung eingebracht. Deren Hauptziel ist der langfristige, finanziell unabhängige Fortbestand des Unternehmens. Deshalb reinvestiert HEIDENHAIN große Teile der Erträge in:

- + Forschung und Entwicklung
- + einzigartige Fertigungsprozesse
- + Kapazitätserweiterungen vor allem im Inland
- + Aus- und Weiterbildung
- + Gewinnbeteiligung der Mitarbeiter

Technologiebegeisterten Schulabgängern (m/w) sowie Studenten (m/w) bieten wir:

- + **Duale Studiengänge**
- + **Stipendien**
- + **Praktika**
- + **Bachelor- und Masterarbeiten**
- + **Direkteinstieg**

Starten Sie an der Spitze neuester technologischer Entwicklungen ins Berufsleben. Stellen Sie sich Herausforderungen auf Weltklasseniveau und meistern Sie diese in einem engagierten Team. Gestalten Sie Ihre berufliche Zukunft in einem motivierenden und inspirierenden Arbeitsumfeld.

DR. JOHANNES HEIDENHAIN GmbH  
Dr.-Johannes-Heidenhain-Straße 5  
83301 Traunreut  
www.heidenhain.de

# HEIDENHAIN

DR. JOHANNES HEIDENHAIN GmbH

Die DR. JOHANNES HEIDENHAIN GmbH entwickelt und produziert Längen- und Winkelmessgeräte, Drehgeber, Positionsanzeigen und numerische Steuerungen für anspruchsvolle Positionieraufgaben. HEIDENHAIN-Produkte kommen vor allem in hochgenauen Werkzeugmaschinen sowie in Anlagen zur Produktion und Weiterverarbeitung von elektronischen Bauelementen zum Einsatz.

Mit unserem umfassenden Know-how in der Entwicklung und Fertigung von Messgeräten und Steuerungen schaffen wir wichtige Voraussetzungen für die Automatisierung von Anlagen und Fertigungsmaschinen von morgen.

**ANSPRECHPARTNER:**

Herr Benjamin Häupler  
+49 8669 / 31 - 2885  
haeupler@heidenhain.de

BWL  
MA  
WMA  
EIT  
EGT  
HA  
HT  
INF  
IAB  
KT  
MEC  
DUAL  
PT  
WI  
WIF  
INN  
MGW  
PHY  
PFL

R64

### DRÄXLMAIER Group

Moderne Bordnetzsysteme, exklusives Fahrzeuginterieur und zukunftsweisende Elektrik /Elektroniklösungen: Das Familienunternehmen DRÄXLMAIER steht seit mehr als 50 Jahren für Innovationen im Premiumsegment der internationalen Automobilindustrie. Weltweit beschäftigt der Global Player aus Niederbayern rund 55.000 Mitarbeiterinnen und Mitarbeiter, die in interdisziplinären Teams Lösungen für die individuelle Mobilität von morgen erarbeiten.

### STELLENANGEBOTE:

siehe [www.draexlmaier.jobs](http://www.draexlmaier.jobs)



### ANSPRECHPARTNER:

Frau Susanne Reichel  
0874147 2878  
[bewerbung@draexlmaier.com](mailto:bewerbung@draexlmaier.com)



## Talente gesucht (m/w)

Was würde passieren, ... wenn Sie Ihre Individualität ausleben könnten?  
... wenn Ihre Kreativität nicht gebremst würde?  
... und die Welt Ihr Arbeitsplatz wäre?

Bei uns können Sie all Ihre Fähigkeiten einbringen. Denn wir sind ein unabhängiges Familienunternehmen mit Standorten in über 20 Ländern.

Wir beliefern Premium-Automobilhersteller mit innovativen Interieur- und Bordnetzsystemen.

Neugierig? [www.draexlmaier.jobs](http://www.draexlmaier.jobs)

Wir freuen uns auf Ihre Bewerbung!

#### EGGER - Mehr aus Holz

Wir sind EGGER, ein weltweit erfolgreicher Produzent und Anbieter von Holzwerkstoffen. Die gemeinsame Arbeit von ca. 7.600 Mitarbeitern an 17 europäischen Standorten in 7 Ländern macht uns zu einem führenden Unternehmen der Branche. Die Vielfalt unserer Mitarbeiter macht uns zu einer lebendigen Großfamilie.

In unserer Arbeit mit Holzwerkstoffen verbindet uns vieles:

- die Freude, Dinge zu tun anstatt nur darüber zu sprechen.
- die Stabilität, mit der wir uns entwickeln.
- die Zufriedenheit, täglich etwas geleistet zu haben.

Wir suchen nicht einfach Mitarbeiter. Wir suchen Menschen, die zu uns passen.

#### STELLENANGEBOTE:

An unseren Standorten in Deutschland und Österreich

Praktika und Abschlussarbeiten in verschiedenen Unternehmensbereichen.



#### ANSPRECHPARTNER:

Frau Susanne Bachler  
+43 50 600 10156  
[susanne.bachler@egger.com](mailto:susanne.bachler@egger.com)



elements.at New Media Solutions GmbH

Wir sind ein junges, dynamisches Team aus 80 Helden, die das Web und die Technologie lieben und leben. Stillstand ist für uns ein Fremdwort, denn wir haben eine klare Mission: weltweit digitale Erlebnisse schaffen – und das mit Leidenschaft und Herzblut. Zahlreiche nationale sowie internationale Auszeichnungen bestätigen unsere Arbeit für namhafte Kunden aus mehr als 24 Ländern der Welt und unser Engagement macht uns zu einer der erfolgreichsten Interactive-Agenturen.

Du denkst digital und hast Bytes im Blut? Dann bist du bei uns richtig! Egal ob im Bereich Konzeption & Design, Entwicklung & Programmierung, Marketing & Analytics oder E-Commerce & PIM.

Hol dir noch mehr Infos zu unsere impulsive digitale Welt unter [elements.at](http://elements.at) oder besuch uns auf Facebook oder auf unserer Kununu-Page!

#### STELLENANGEBOTE:

Praktikum Development

Marketing SEO, Marketing SEA, UX-Engineer, DevOps / Linux System Engineer, Software Engineer Web-Application, Frontend Web Developer, Web-Application Developer



#### ANSPRECHPARTNER:

Herr Christian Fasching  
+43 662876606  
[work@elements.at](mailto:work@elements.at)

BWL  
MA  
WMA  
EIT  
EGT  
HA  
HT  
INF  
IAB  
KT  
MEC  
DUAL  
PT  
WI  
WIF  
INN  
MGW  
PHY  
PFL

A02



Chiemgau



ESCAD Austria GmbH  
Technoparkstraße 4  
5310 Mondsee  
[www.escad-group.com](http://www.escad-group.com)



ESCAD GROUP

**KARRIERE**

**Überflieger?**  
Landen Sie bei uns.  
Internationale Einsatzmöglichkeiten  
warten auf Sie.

**JOB**  
2013  
100 beste Arbeitgeber

Niederlassungen in Traun und Mondsee  
[www.escad-group.com/karriere](http://www.escad-group.com/karriere)

The advertisement features a blue and white striped flag in the background, a blue helicopter, and three smiling people (two men and one woman) in the foreground. The text is white and black on a dark blue background.

ESCAD Austria GmbH

ESCAD ist ein international führender Technologiepartner und etablierter Anbieter für innovative Produkte, Technologien und Dienstleistungen. Mit Stammsitz in Süddeutschland am Bodensee sowie 15 Niederlassungen in Europa garantiert das Unternehmen Kundennähe und kurze Wege der Erreichbarkeit.

Ein Team von mehr als 550 erfahrenen Ingenieuren und Technikern realisiert komplexe Projekte in höchster Qualität und Effizienz. Die erfolgreiche Umsetzung der Klein- und Großprojekte (z. B. Palfinger AG, Porsche Informatik, AVL, Trumpf, Liebherr, Miele, Skidata) erfolgt am ESCAD-Standort oder direkt beim Kunden vor Ort.

#### STELLENANGEBOTE:

Civil & Military Helicopter Engineer, Konstrukteur Kunststoff, Konstrukteur Rennsport, Junior Softwareentwickler, Junior Steuerungstechniker, Technikbegeist. Junior Konstrukteur, Konstrukteur Maschinenbau Automotive, Junior Elektrokonstrukteur, Automotive Konstrukteur Interior Exterior

#### ANSPRECHPARTNER:

Herr Frank Schimak  
+43 664 80330205  
[frank.schimak@escad-austria.at](mailto:frank.schimak@escad-austria.at)



BWL  
MA  
WMA  
EIT  
EGT  
HA  
HT  
INF  
IAB  
KT  
MEC  
DUAL  
PT  
WI  
WIF  
INN  
MGW  
PHY  
PFL

S53

# F/ LIST

## 2. MESSETAG

F. LIST GMBH  
List-Straße 1  
2842 Thomasberg  
[www.f-list.at](http://www.f-list.at)



### F. LIST GMBH

F. LIST GMBH aus Thomasberg (Niederösterreich) ist ein global agierender Hersteller von Innenausstattung für Business- und Privatjets, Mega-Yachten und luxuriöse Wohnräume mit rund 660 Mitarbeiterinnen und Mitarbeitern. Leidenschaft, Verlässlichkeit und Pioniergeist bestimmen jeden Arbeitsschritt des österreichischen Familienunternehmens: Von der Projektierung und Entwicklung bis hin zur Konstruktion und Produktion der exklusiven Inneneinrichtungen.

### STELLENANGEBOTE:

auf Anfrage beim Messestand

[www.f-list.at/jobs/stellenangebote/](http://www.f-list.at/jobs/stellenangebote/)



### ANSPRECHPARTNER:

Frau Bianca Atzmüller  
+43 2644-6001-462  
[jobs@f-list.at](mailto:jobs@f-list.at)

S54

## 2. MESSETAG

FRIMO Freilassing GmbH  
Liegnitzer Straße 5  
83395 Freilassing  
[www.frimo.com](http://www.frimo.com)



Plastics  
Technologies  
in Motion.

FRIMO Freilassing GmbH

FRIMO ist ein führender, weltweit operierender Partner der kunststoffverarbeitenden Industrie. FRIMO realisiert durch sein umfassendes eigenes Technologieportfolio innovative und effiziente Systemlösungen entlang der gesamten Wertschöpfungskette.

Unsere Kompetenz erstreckt sich von der Beratung bei der Entwicklung fertigungsgerechter Bauteile über die Auslegung, Konstruktion und Realisierung von Fertigungseinrichtungen bis hin zur Begleitung der Serienproduktion.

Durch die Auswahl und die intelligente Verzahnung der einzusetzenden Technologien aus einer Hand sind wir in der Lage, durchgängig Prozessverantwortung zu übernehmen und damit einen zusätzlichen Mehrwert für unsere Kunden zu schaffen.

### STELLENANGEBOTE:

Forschung und Entwicklung  
<http://www.frimo.com/de/karriere.html>

### ANSPRECHPARTNER:

Frau Sonja Wadislohner  
08654/4985-19  
[wadislohner.s@frimo.com](mailto:wadislohner.s@frimo.com)

BWL  
MA  
WMA  
EIT  
EGT  
HA  
HT  
INF  
IAB  
KT  
MEC  
DUAL  
PT  
WI  
WIF  
INN  
MGW  
PHY  
PFL

S31

#### Ganter Interior GmbH

Ganter Interior inszeniert Räume nach individuellen Marken-, Handels- und Unternehmenskonzepten – weltweit, nach höchsten funktionalen Ansprüchen, auf gestalterisch brillantem Niveau. Wir realisieren einzigartige Inneneinrichtungen und komplette Innenausbauten inklusive aller Generalunternehmerleistungen sowie technischer Prototypen bis hin zur Serienreife – für verschiedenste Branchen, nach den Entwürfen unserer Kunden, in enger Zusammenarbeit mit Architekten, Designern und Projektteams. Ein global aktives Lieferanten- und Montagenezwerk ermöglicht uns, die Wünsche und Vorstellungen unserer Auftraggeber jederzeit flexibel und in bester Qualität umzusetzen. Gegründet im Jahre 1995 und stetig gewachsen, beschäftigen wir heute über 350 Mitarbeiter.

#### STELLENANGEBOTE:

siehe

<http://www.ganter-interior.com/karriere/offene-stellen.html>

#### ANSPRECHPARTNER:

Frau Vanessa Urbano  
+497681 40183238  
[urbano@ganter-interior.com](mailto:urbano@ganter-interior.com)

# SPONSOREN 2016



GIGATRONIK München GmbH

GIGATRONIK ist der unabhängige Entwicklungs- und Consultingpartner für die vernetzte Welt. An unseren Standorten in Deutschland, Österreich und der Schweiz entwickeln über 1000 Spezialisten technisch hochwertige Lösungen für Innovationsführer aus den verschiedensten Branchen.

Seit unserer Gründung im Jahr 2001 legen wir unseren Fokus auf die intelligente Verknüpfung von IT und Elektronik. Unsere Kompetenzen aus beiden Disziplinen bündeln wir in den Geschäftsbereichen IT-Solutions und Embedded Solutions. Damit sind wir branchenübergreifend der Partner für technisch hochwertige Lösungen für die intelligente Vernetzung von Produkten und Systemen.

#### STELLENANGEBOTE:

Praktika im Bereich IT Solutions, Architektur und Systemintegration und Erprobung  
Werkstudent im Bereich Big Data und Data Analytics  
Abschlussarbeit im Bereich IT Solutions und E-Bike Elmoto  
Consultant (w/m) Big Data im Bereich IT Solutions, Consultant (w/m) Data Analytics  
im Bereich IT Solutions, Softwareentwickler (w/m) Java, IT Business Analyst (w/m),  
Consultant (w/m) Anforderungsmanagement, Technische Projektleitung (w/m), Funk-  
tionsentwickler (w/m) im Automotive-Entwicklungsumfeld, Softwareentwickler (w/m)  
Steuergeräte

#### ANSPRECHPARTNER:

Frau Alexandra Hartl  
+49 89 35 39 68-015  
[karriere.muenchen@gigatronik.com](mailto:karriere.muenchen@gigatronik.com)



## Wir sind die treibende Kraft von intelligenter Technik in einer vernetzten Welt

Sind Sie bereit für das Internet der Dinge? Wir bieten mit Systems Engineering und Consulting zukunftsweisende IT-Solutions und Embedded Solutions für alle technischen Aufgabenbereiche in der vernetzten Welt. Mit über 1.000 Spezialisten an 14 Standorten schaffen wir individuelle Innovationen für Fahrzeuge, Maschinen und Electronic Devices. Begeistern Sie mit Ihren innovativen Ideen unsere Kunden und Ihre neuen Kollegen. Wir sorgen dafür, dass Ihr Weg ganz sicher nach oben geht.

[www.gigatronik.com/karriere](http://www.gigatronik.com/karriere)



## Der Unterschied für Ihre Karriere. Werden Sie GOLDBECK.

Wir suchen deutschlandweit engagierte und qualifizierte Praktikanten, Werkstudenten und Absolventen (w/m) der Fachrichtungen

- Bauingenieurwesen / Innenausbau
- Elektro- und Versorgungstechnik / Energie- und Gebäudetechnologie
- Wirtschaftsingenieurwesen (Bau)

### Das Markenzeichen von GOLDBECK

ist das Bauen mit System. Wir setzen es perfekt um. Das Konzipieren, Bauen und Betreuen von Hallen, Bürogebäuden und Parkhäusern ist unsere Kernkompetenz. Dabei erhalten unsere Kunden schlüsselfertige und energieeffiziente Hochbaulösungen aus einer Hand.

**Wir bieten Ihnen** als Mitglied des GOLDBECK Teams beste Voraussetzungen für eigenverantwortliches Arbeiten sowie spannende und herausfordernde Karrierechancen. Zudem leben wir als Familienunternehmen ein offenes und professionelles Miteinander, legen viel Wert auf den Spaß an der täglichen Arbeit und fördern unsere Mitarbeiter. Mit System.

Klingt interessant? Dann informieren Sie sich über die ausgeschriebenen Stellen in Ihrer Nähe und bewerben Sie sich online unter [www.goldbeck.de/karriere](http://www.goldbeck.de/karriere).

GOLDBECK Süd GmbH  
Gießereistraße 8, 83022 Rosenheim  
Tel. +49 (0) 8031 / 40948-11  
[www.goldbeck.de](http://www.goldbeck.de)

Unsere vielfältigen Einstiegsmöglichkeiten für Sie:

- Abwicklung (Bau- / Projektleitung)
- Betriebswirtschaft in den Niederlassungen
- Entwurfs- und Ausführungsplanung
- Gebäudetechnik
- Technischer Einkauf

Studierende erhalten bei Interesse die Möglichkeit, aus ihrem Praktikum eine Bachelor- oder Masterarbeit abzuleiten und diese von uns betreuen zu lassen.

Ihr individuelles Profil:

- seit mehreren Semestern gute Leistungen im Studium (für Praktika) bzw. ein erfolgreich abgeschlossenes Studium (für Trainee Stellen und Direkteinstiege)
- idealerweise erste praktische Erfahrungen in der Bauplanung oder Abwicklung im schlüsselfertigen Hochbau bzw. im Bereich Bauen im Bestand
- sichere MS-Office-Kenntnisse
- Freude an eigenverantwortlichem Arbeiten
- Kommunikationsstärke und Teamgeist





## 2. MESSETAG

Goldbeck Süd GmbH  
Giessereistraße 8  
83022 Rosenheim  
www.goldbeck.de



### Goldbeck Süd GmbH

Das Markenzeichen von GOLDBECK ist das Bauen mit System. Wir setzen es perfekt um. Das Konzipieren, Bauen und Betreuen von Hallen, Bürogebäuden und Parkhäusern ist unsere Kernkompetenz. Dabei erhalten unsere Kunden schlüsselfertige und energieeffiziente Hochbaulösungen aus einer Hand. Wir bieten Ihnen als Mitglied des GOLDBECK Teams beste Voraussetzungen für eigenverantwortliches Arbeiten sowie spannende und herausfordernde Karrierechancen. Zudem leben wir als Familienunternehmen ein offenes und professionelles Miteinander, legen viel Wert auf den Spaß an der täglichen Arbeit und fördern unsere Mitarbeiter. Mit System.

### STELLENANGEBOTE:

Assistenz der Bauleitung, Bauplanung, Gebäudetechnik  
Direkteinstieg Bauleitung, Bauplanung,  
Traineeprogramme

### ANSPRECHPARTNER:

Frau Michaela Stephan  
+49 8031 4094811  
michaela.stephan@goldbeck.de



BWL  
MA  
WMA  
EIT  
EGT  
HA  
HT  
INF  
IAB  
KT  
MEC  
DUAL  
PT  
WI  
WIF  
INN  
MGW  
PHY  
PFL

A08



# Kompetent. Ehrlich. Zuverlässig.



## hagenauer GmbH

Die hagenauer GmbH ist ein bodenständiger Generalunternehmer für schlüsselfertige Bau- und Ausbauprojekte in der internationalen gehobenen Hotellerie und weiterer Gewerbeimmobilien (Büroparks, Kliniken etc.). Mit insgesamt fünf Tochtergesellschaften in Europa und eigener Möbelproduktion beschäftigt das Unternehmen derzeit rund 260 Mitarbeiter und erzielte im abgelaufenen Geschäftsjahr einen Umsatz von rund 50 Mio Euro.

### STELLENANGEBOTE:

Praktikum in der Projektabwicklung, Praktikum in der Kalkulation, Praktikum in der Arbeitsvorbereitung

Bachelorarbeit nach Absprache

Bau - / Montageleiter (m/w)

Kalkulator für Hochbau/Ausbauleistungen (m/w)

### ANSPRECHPARTNER:

Frau Martina Dzurko  
+49 8323 9605 14  
m.dzurko@hagenauer-group.com

BWL  
MA  
WMA  
EIT  
EGT  
HA  
HT  
INF  
IAB  
KT  
MEC  
DUAL  
PT  
WI  
WIF  
INN  
MGW  
PHY  
PFL

S49

seit 1964

**HASENKOPF**  
INDUSTRIE  
MANUFAKTUR



## 2. MESSETAG

HASENKOPF Holz & Kunststoff GmbH & Co. KG  
Stöcklstraße 1-2  
84561 Mehring  
[www.hasenkopf.de](http://www.hasenkopf.de)

### HASENKOPF Holz & Kunststoff GmbH & Co. KG

Hasenkopf ist eine Industrie Manufaktur mit Sitz in Mehring, Bayern. Gegründet 1694 als kleiner Zulieferbetrieb mit nur zwei Beschäftigten, fertigt Hasenkopf heute mit über 200 Mitarbeitern auf 22.000 qm Produktionsfläche europaweit Systemlösungen aus Holz und Mineralwerkstoffen wie Corian®, Parapan® und Acrylglas. Hasenkopf ist für seine bewährten handwerklichen Zulieferarbeiten bekannt und produziert als zuverlässiger Partner für Handwerk, Handel und Industrie. Mit neuesten Technologien und einer »just-in-time« Lieferung geht Hasenkopf auf jeden individuellen Kundenwunsch ein und bietet Lösungen nach Maß für Einzelanfertigungen als auch für die Serie. Damit gelingt der Industrie-Manufaktur die Verbindung handwerklichen Könnens mit industrieller Leistungsfähigkeit.



### STELLENANGEBOTE:

Arbeitsvorbereitung



### ANSPRECHPARTNER:

Herr Roland Hasenkopf  
+49 8677 9847 - 0  
[r.hasenkopf@hasenkopf.de](mailto:r.hasenkopf@hasenkopf.de)

Hirtreiter Holzbau GmbH  
Wolfgangstraße 1  
94339 Leiblfing  
www.hirtreiter-holzbau.de



**Hirtreiter  
Holzbau**



Hirtreiter Holzbau GmbH

Wir sind ein erfolgreiches, innovatives, inhabergeführtes Holzbaunternehmen mit angeschlossenem Holzleimbauwerk. Seit 1975 verwirklichen wir große Dachtragwerke in Brettschichtholz. Unsere Kunden erhalten eine Komplettleistung von der Planung und Statik über Produktion und Abbund, bis hin zur Montage vor Ort.

Zuverlässigkeit und sorgfältige Auftragsbearbeitung sind die Grundlage unseres langjährigen Erfolgs.

Die Einarbeitung des gesuchten Ingenieurs erfolgt in einem erfahrenen Team.

**STELLENANGEBOTE:**

Praktikum im Ingenieurbüro, Praktikum in der Brettschichtholzfertigung

Werkstudent in der Brettschichtholzfertigung

Bachelorarbeit im Bereich der Tragwerksplanung und im Qualitätsmanagement

Bachelor of Engineering im Holzbau (m/w)

**ANSPRECHPARTNER:**

Herr Christof Graubmann

+49 9427/9591-0

c.graubmann@hirtreiter-holzbau.de



BWL  
MA  
WMA  
EIT  
EGT  
HA  
HT  
INF  
IAB  
KT  
MEC  
DUAL  
PT  
WI  
WIF  
INN  
MGW  
PHY  
PFL

S38



IABG mbH  
Einsteinstraße 20  
85521 Ottobrunn  
www.iabg.de



#### IABG mbH

Wir sind eine eng vernetzte Unternehmensgruppe und bieten integrierte zukunftsorientierte Lösungen in den Branchen Automotive • InfoKom • Mobilität, Energie & Umwelt • Luftfahrt • Raumfahrt • Verteidigung & Sicherheit. Wir verstehen die Anforderungen unserer Kunden. Wir beraten unabhängig und kompetent. Wir realisieren effektiv, effizient und zielgerichtet. Wir betreiben zuverlässig und nachhaltig. Unsere internationale Marktpräsenz und unser Erfolg basieren auf technologischer Spitzenkompetenz und einem fairen Verhältnis zu unseren Kunden und Geschäftspartnern.

#### STELLENANGEBOTE:

Praktikum im Bereich Safety

Werkstudentenstellen in den Bereichen Strömungssimulation, Strukturmechanik/-dynamik, Fahrzeug- und Komponentenversuche

zahlreiche Bachelor- und Masterarbeiten

weitere Stellen finden Sie unter [www.iabg.de/karriere/](http://www.iabg.de/karriere/)



#### ANSPRECHPARTNER:

Frau Lydia Engelhardt  
089 6088 2070  
engelhardtli@iabg.de

BWL  
MA  
WMA  
EIT  
EGT  
HA  
HT  
INF  
IAB  
KT  
MEC  
DUAL  
PT  
WI  
WIF  
INN  
MGW  
PHY  
PFL

A14

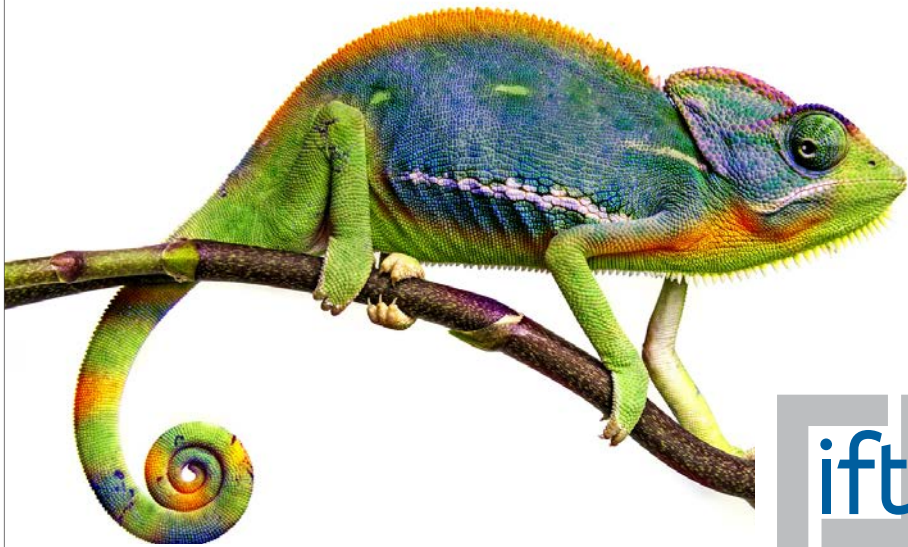

## ... Entdecke die Vielfalt

im Institut für Fenstertechnik e.V.

Das ift Rosenheim ist ein dynamisch wachsendes, international tätiges Institut im Bereich Forschung, Prüfung, Zertifizierung von Fenstern, Türen, Fassaden und Zubehör. Unsere Mitarbeiter genießen aufgrund ihres breiten Fachwissens ein hohes Ansehen in der Branche.

Besuchen Sie doch unsere Website. Dort finden Sie alle weiteren Informationen: **[www.ift-rosenheim.de](http://www.ift-rosenheim.de)**





## 2. MESSETAG

ift Rosenheim GmbH  
Theodor-Gietl-Str. 7-9  
83026 Rosenheim  
www.ift-rosenheim.de



ift Rosenheim GmbH

Das Institut für Fenstertechnik ist ein wissenschaftlicher Dienstleister für die Fenster-, Türen- und Fassadenbranche, der in einem globalen Netzwerk aus Forschung, Politik, Verbänden und Industrie tätig ist.

Wir erforschen, prüfen und zertifizieren die verschiedenen Bauelemente und Baustoffe, die in innovativen Gebäuden weltweit eingesetzt werden.

### STELLENANGEBOTE:

In den Bereichen: Bauakustik, Bauteilprüfung, Brandschutz, Klima, Licht, Materialprüfung, Mechanik, Mechatronik, Rechner gestützte Simulation und Wärme, F&E, Marketing, IT, Finanzwesen und Personal

In den Bereichen: Bauakustik, Bauteilprüfung, Brandschutz, Klima, Licht, Materialprüfung, Mechanik, Mechatronik, Rechner gestützte Simulation und Wärme, F&E, Marketing, IT, Finanzwesen und Personal bei Anfrage in den Fachbereichen

### ANSPRECHPARTNER:

Frau Lyne Giang  
+ 49 (0)8031-2612091  
giang@ift-rosenheim.de

BWL  
MA  
WMA  
EIT  
EGT  
HA  
HT  
INF  
IAB  
KT  
MEC  
DUAL  
PT  
WI  
WIF  
INN  
MGW  
PHY  
PFL

A19

#### incca GmbH

Die incca GmbH, gegründet 1998, ist ein Softwarehaus für Individualentwicklung, Websoftware und mobile Applikationen!  
Langjährige Kunden wie die AUDI AG, BAHN BKK, CSU Fraktion im Bayerischen Landtag, LIGA BANK betreuen wir in den Themengebieten Business Process Management, Business Intelligence sowie mit unserem hauseigenen Enterprise Content Management System auf Basis des incca Frameworks i40.net. Die Projektplanung, Entwicklung und Betreuung individueller Softwareprojekte gehören zu unserem Tagesgeschäft.

#### STELLENANGEBOTE:

Praktikum in der Softwareentwicklung  
Werkstudent in der Softwareentwicklung  
Verschiedene Bachelor-/Masterarbeiten  
Software-Entwickler (m/w) - Webapplikationen

#### ANSPRECHPARTNER:

Herr Martin Schleyer  
+4980312220832  
[martins@incca.com](mailto:martins@incca.com)

InfraServ GmbH & Co. Gendorf KG  
Industrieparkstraße 1  
84508 Burgkirchen a.d. Alz  
[www.infraserv.gendorf.de/karriere](http://www.infraserv.gendorf.de/karriere)



### InfraServ GmbH & Co. Gendorf KG

Als Betreiber des größten Chemieparks in Bayern schaffen wir innovative Lösungen für Kunden aus der Chemie- und Prozessindustrie. In interdisziplinären Teams verknüpfen wir unsere Kompetenzen aus den unterschiedlichsten Fachrichtungen und machen Unternehmen so wettbewerbsfähig.

Eine der wichtigsten Eigenschaften, die Bewerber unseres Unternehmens mitbringen sollten, ist die Begeisterung für das eigene Fachgebiet sowie Professionalität verknüpft mit Leidenschaft für die Funktion in unserem Team.

Bereits in Ihrem Studium bieten wir Ihnen Unterstützung im Rahmen von akademischen Praktika oder bei Abschlussarbeiten mit einem starken Bezug zu aktuellen Projekten an.

#### STELLENANGEBOTE:

Unternehmenskommunikation, Umweltmessungen  
Luftreinhaltung  
nach individueller Rücksprache  
gemäß aktueller Ausschreibungen auf der Homepage

#### ANSPRECHPARTNER:

Herr Christian Meyer  
+49 8679 74573  
[christian.meyer@infraserv.gendorf.de](mailto:christian.meyer@infraserv.gendorf.de)

BWL  
MA  
WMA  
EIT  
EGT  
HA  
HT  
INF  
IAB  
KT  
MEC  
DUAL  
PT  
WI  
WIF  
INN  
MGW  
PHY  
PFL

A18

iteratec GmbH

Starten Sie Ihre Karriere bei iteratec, dem Software- und IT-Dienstleister mit der höchsten Kompetenzdichte. Wir entlasten unsere Kunden durch hochwertige Beratung und maßgeschneiderte Softwarelösungen.

Kurze Entscheidungswege ermöglichen es Ihnen, ab Tag Eins Ideen und Know-how einzubringen. Aufgrund der Vielfalt unserer Projekte werden Sie Erfahrung in unterschiedlichen Branchen aufbauen. Wir arbeiten ergebnisorientiert und bieten Ihnen flexible Arbeitszeiten - unsere umfangreichen Weiterbildungsmaßnahmen steigern Ihre Kompetenz. Die jährlichen Gehaltsüberprüfungen sorgen für eine faire und angemessene Bezahlung.

Und das Beste: Unser exzellentes Team und die besondere iteratec Unternehmenskultur schaffen eine Umgebung, in der Spitzenleistungen Spaß machen.

#### STELLENANGEBOTE:

Praktikum Softwareentwicklung Java/JEE

Werkstudentenstelle Softwareentwicklung Java/JEE

Bachelorarbeit im Bereich Softwareentwicklung

Softwareentwickler, IT-Berater, Praktika in Wien oder Zürich



#### ANSPRECHPARTNER:

Frau Yvonne Schmid

0896145510

[yvonne.schmid@iteratec.de](mailto:yvonne.schmid@iteratec.de)

Joblocal GmbH  
An der Alten Spinnerei 5A  
83059 Kolbermoor  
[www.joblocal.de](http://www.joblocal.de)

# joblocal.



## Joblocal GmbH

Die JOBLOCAL Story ist spannend, einzigartig und genial. Was machen wir? JOBLOCAL liefert die Technologie für ein deutschlandweit verzweigtes Netzwerk aus regionalen Jobportalen. Hier finden Bewerber auf dem kürzesten Weg passende Stellen- und Jobinserate aus ihrer jeweiligen Region. Seit über 5 Jahren wächst das JOBLOCAL Netzwerk und ist mittlerweile das zweitwichtigste Onlinejobportal Deutschlands. Das wissen auch unsere Unternehmenskunden, die sich mit Anzeigen-Flatrates und Premium-Profilen als attraktive regionale Arbeitgeber präsentieren. Damit treffen monatlich mehr als eine halbe Millionen User auf über 4.500 Unternehmen. Das ist genial. Werde Teil der JOBLOCAL Story und hilf dabei mit, Deutschlands Nummer 1 regionaler Jobportale zu werden! Besuche uns auf [www.joblocal.de/karriere](http://www.joblocal.de/karriere).

### STELLENANGEBOTE:

Praktikanten in allen Bereichen  
Werksstudenten in allen Bereichen  
Bachelor-/Masterarbeiten in allen Bereichen  
Frontend Entwickler/in Web, Webentwickler/in, UI/UX Designer; Vertriebsspezialisten im Innendienst

### ANSPRECHPARTNER:

Herr Michael Garnreiter  
080313584811  
[michael.garnreiter@joblocal.de](mailto:michael.garnreiter@joblocal.de)



BWL  
MA  
WMA  
EIT  
EGT  
HA  
HT  
INF  
IAB  
KT  
MEC  
DUAL  
PT  
WI  
WIF  
INN  
MGW  
PHY  
PFL

S23



MITTWOCH 20.4.  
Beginn: 20:00 Uhr

GROSSE  
AFTERSHOW  
PARTY  
IM

**RIZZ**

[www.rizz-rosenheim.de](http://www.rizz-rosenheim.de)



FÜR FIRMENVERTRETER UND STUDENTEN



**IKORO** 2016

INDUSTRIE- UND KONTAKTMESSE  
DER HOCHSCHULE ROSENHEIM

## 2. MESSETAG

Josef Gartner GmbH  
Gartnerstraße 20  
89423 Gundelfingen  
www.josef-gartner.de



# GARTNER

Josef Gartner GmbH

In seiner Hauptniederlassung in Deutschland konstruiert und fertigt Gartner hauptsächlich maßgeschneiderte Fassadenkonstruktionen in Aluminium und Stahl an. Außerdem gehören die Planung, Lieferung und Montage von Innenausbau- und Inneneinrichtungsprojekten zum Portfolio. Heute beschäftigt Gartner mehr als 1.300 Mitarbeiter in seinem Hauptsitz in Deutschland und in seinen wichtigsten Tochtergesellschaften und Repräsentanzen in Großbritannien, der Schweiz, den USA, Russland und Hong Kong. Seit 2001 gehört Gartner zum Permasteelisa- Konzern, eines der größten internationalen Fassadenbauunternehmen weltweit.

### STELLENANGEBOTE:

Praktikum im Konstruktionsbüro  
Junior Project Manager Interiors

### ANSPRECHPARTNER:

Frau Sarah Kolb  
09073/84-2565  
sarah.kolb@josef-gartner.de

BWL  
MA  
WMA  
EIT  
EGT  
HA  
HT  
INF  
IAB  
KT  
MEC  
DUAL  
PT  
WI  
WIF  
INN  
MGW  
PHY  
PFL

S58

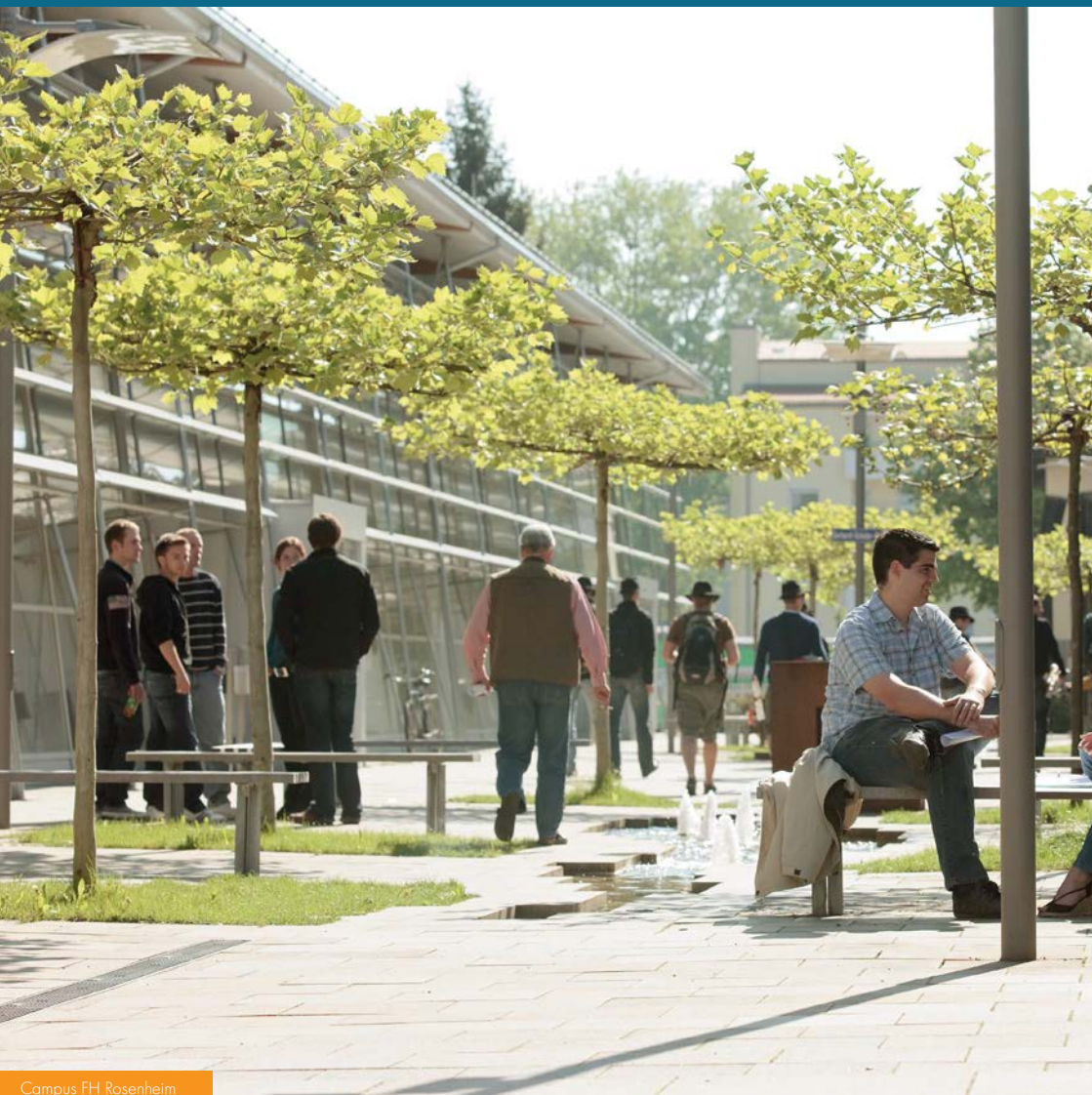



Kassenärztliche Vereinigung Bayerns  
Elsenheimerstraße 39  
80687 München  
www.kvb.de



Kassenärztliche Vereinigung Bayerns

Die KVB ist der moderne Dienstleister im Gesundheitswesen und ist der kompetente Servicepartner für seine rund 24.000 Mitglieder - die Vertragsärzte und Psychotherapeuten in Bayern. Wir bieten Beratung und Service für unsere Mitglieder, entwickeln und evaluieren innovative medizinische Versorgungsstrukturen und etablieren zukunftsorientierte Qualitätsstandards.

#### ANSPRECHPARTNER

Frau Simone Schmailzl  
089/57093-3551  
simone.schmailzl@kvb.de

BWL  
MA  
WMA  
EIT  
EGT  
HA  
HT  
INF  
IAB  
KT  
MEC  
DUAL  
PT  
WI  
WIF  
INN  
MGW  
PHY  
PFL

A09

## Kiefel GmbH

KIEFEL entwickelt, plant, erzeugt und vertreibt Maschinen und Anlagen für die Verarbeitung von Kunststoffen und erbringt in direktem Zusammenhang damit stehende Dienstleistungen. Das Unternehmen ist Technologiepartner und bietet zukunftsorientierte Lösungen für seine Kunden. Die Entwicklungen sind durch zahlreiche Patente gesichert. Die Kernkompetenzen liegen dabei in den Schlüssel-Technologien Fügen und Formen.

## ANSPRECHPARTNER:

Herr Wolfgang Helmrich  
+49 8654/ 78-143  
[w.helmrich@kiefel.de](mailto:w.helmrich@kiefel.de)

A Member of Brückner Group



**PROCESSING  
PLASTICS WITH POWER**

*Technologien für die  
Verarbeitung von Kunststoffen*

**STEIGEN SIE EIN**



Wir freuen uns auf Ihre Bewerbung.

**Kiefel GmbH**

Sudetenstraße 3, 83395 Freilassing, Deutschland  
T +49 8654 78-0 · kiefel@kiefel.de

Ansprechpartner: Herr Wolfgang Helmrich  
T +49 8654 78-143 · w.helmrich@kiefel.de



**PROCESSING**  
PLASTICS WITH POWER

*Ein Praktikum bei Kiefel ist eine*

## **WERTVOLLE ERGÄNZUNG ZU IHREM STUDIUM!**

---

### **Praktikumsplätze, Bachelor- und Masterarbeiten und Werkstudententätigkeit**

- Elektrotechnik
- Maschinenbau
- Kunststoff- und Verfahrenstechnik
- Produktionstechnik
- Betriebswirtschaftslehre
- Informationstechnologie

Wir freuen uns auf Ihre Bewerbung.

#### **KIEFEL GmbH**

Sudetenstraße 3, 83395 Freilassing, Deutschland  
T +49 (0) 8654 78-163, [personal@kiefel.de](mailto:personal@kiefel.de)



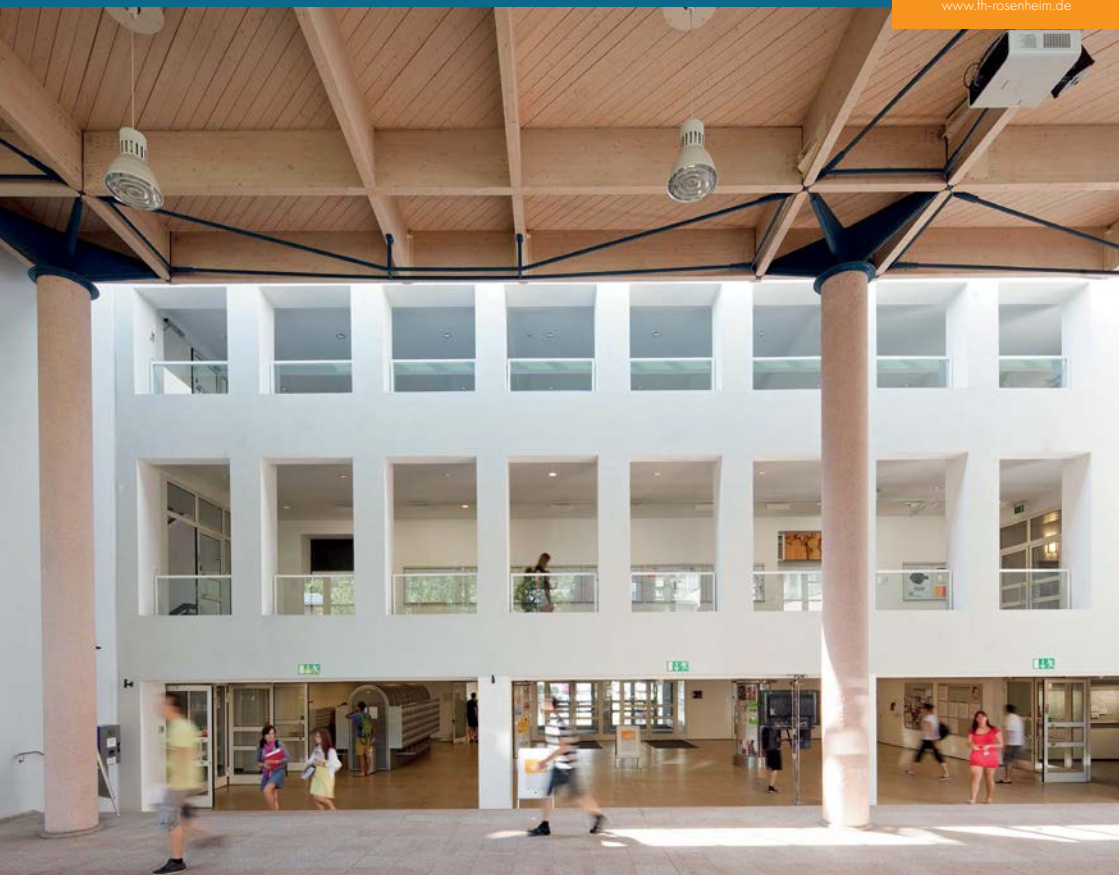

## KRAIBURG TPE GmbH & Co. KG

KRAIBURG TPE ist ein weltweit agierender Hersteller von Thermoplastischen Elastomeren. Gegründet im Jahr 2001 als Tochterfirma der traditionsreichen Firmengruppe KRAIBURG, die seit 1947 besteht, nahm KRAIBURG TPE von Anfang an eine Pionierrolle ein und ist heute Kompetenzführer im Bereich der TPE Compounds. Mit Produktionswerken in Deutschland, den USA und Malaysia bietet das Unternehmen ein breites Portfolio an Compounds für Anwendungen im Automotive-, Industrie- und Consumer-Bereich sowie für die streng regulierten Medizinal-Anwendungen. Die hohe Innovationskraft und weltweite Nähe zum Kunden mit maßgeschneiderten Produktlösungen zeichnen KRAIBURG TPE gemeinsam mit verlässlichem Service aus. Im Jahr 2015 wurde mit über 500 Mitarbeitern einen Umsatz von 157 Mio. Euro erwirtschaftet.

### STELLENANGEBOTE:

Bereich Produktmanagement  
Konzeption eines Außenbewitterungsstandes  
bei KRAIBURG TPE, außerdem im Bereich  
Produktmanagement



### ANSPRECHPARTNER:

Frau Stefanie Höpfinger  
+49 8638 9810 311  
stefanie.hoepfinger@kraiburg-tpe.com

## 2. MESSETAG

KraussMaffei Technologies GmbH  
Krauss-Maffei-Straße 2  
80997 München  
www.kraussmaffeigroup.com

**KraussMaffei**  
Group

### KraussMaffei Technologies GmbH

Die KraussMaffei Gruppe zählt zu den weltweit führenden Herstellern von Maschinen und Anlagen zur Produktion und Verarbeitung von Kunststoffen und Gummi. Wir entwickeln und produzieren unsere Produkte in über zehn Produktionswerken und vertreiben diese unter den etablierten Produktmarken KraussMaffei, KraussMaffei Berstorff und Netsal über ein weltweit dicht verknüpftes Vertriebs- und Servicenetz mit mehr als 140 eigenen Gesellschaften und Vertretungen. Unsere internationalen Kunden kommen aus den unterschiedlichsten Industriezweigen, unter anderem Automobil, Bau, Konsumgüter, Elektrik und Elektronik, Chemie, Medizin und Pharma sowie Weiße Ware. Bei ihnen sind wir für hochwertige Produkte und Serviceleistungen sowie zukunftsweisende System- und Verfahrenslösungen bekannt und anerkannt.



#### ANSPRECHPARTNER:

Herr Dennis Lehnert  
+49 89 8899 3492  
dennis.lehnert@kraussmaffeigroup.com

BWL  
MA  
WMA  
EIT  
EGT  
HA  
HT  
INF  
IAB  
KT  
MEC  
DUAL  
PT  
WI  
WIF  
INN  
MGW  
PHY  
PFL

R81

**Krones AG**

Das Synonym für Systemtechnik: Krones

Für Maschinen, Anlagen, Fabrik – Krones, der One-Stop-Shop

Der Krones Konzern mit Hauptsitz in Neutraubling, Deutschland, plant, entwickelt und fertigt Maschinen und komplette Anlagen für die Bereiche Prozess-, Abfüll- und Verpackungstechnik. Informationstechnologie, Fabrikplanung sowie zahlreiche Produkte der Krones Tochtergesellschaften, wie beispielsweise Intralogistik und Ventilproduktion, ergänzen das Krones Produktportfolio.

Täglich werden Millionen von Flaschen, Dosen und Formbehältern mit Krones Anlagen „verarbeitet“, vor allem in Brauereien, der Softdrink-Branche sowie bei Wein-, Sekt- und Spirituosenherstellern, aber auch in der Nahrungs- und Genussmittelindustrie sowie der chemischen, pharmazeutischen und kosmetischen Industrie.

**STELLENANGEBOTE:**

Über 700 pro Jahr in allen Unternehmensbereichen.

Trainee (m/w) Projektmanagement – Maschinen-/Anlagenbau bzw. Prozess-/Verfahrenstechnik

**ANSPRECHPARTNER:**

Herr Michael Fischer  
+49 8031 404-270  
[m.fischer@krones.com](mailto:m.fischer@krones.com)



# Jede vierte Flasche weltweit

wurde von einer KRONES Anlage befüllt, etikettiert oder verpackt. Mit engagiertem Know-how haben wir uns zum Technologieführer entwickelt. Damit das auch in Zukunft so bleibt, suchen wir Menschen, die ihr Talent, ihre Neugier und ihren Tatendrang mit uns teilen. Als Gegenleistung bieten wir: spannende Karrierewege, attraktive Sozialleistungen und ein einmaliges Betriebsklima.

Mehr über Ihre Möglichkeiten bei uns erfahren Sie auf YouTube, Twitter sowie auf Facebook oder Xing.



## Die KRONES AG

- Mehr als 13.000 Mitarbeiter
- Im M-Dax notierte Aktiengesellschaft
- Stammsitz: Neutraubling bei Regensburg
- Globales Vertriebs- und Service-netz
- Kunden: namhafte Unternehmen aus der internationalen Getränke-, Lebensmittel-, Chemie-, Pharma- und Kosmetik-Industrie





# FACHVORTRÄGE

Mittwoch 20. April

RO.01

„Vom Produktionsstandort zum  
Wissens - und Forschungszentrum  
(Kathrein als Fallbeispiel)“

Christine Wimschneider, Innovation Manager  
Alfred Thunig, Leiter Personalmarketing

**Kathrein - Werke AG**

10:30 - 11:30

**KATHREIN**

„Von der Idee zum Startup  
(Beispiel Mietercasting GmbH)“

Michael Kiefer, Geschäftsführer (CEO)  
Arthur Erdös, Chief Technical Officer (CTO)

**Mietercasting GmbH**

12:00 - 13:00



„Gefragte Branchen und begehrte Fähigkeiten  
- ein Blick in die Zukunft mit regionalem Fokus“

Bettina Oestreich, Geschäftsführerin

**Seeoner Kreis**

13:30 - 14:30



SEEONER KREIS

„Collaboration 2.0  
- Working in a digital environment“

Torsten Strelow, Senior Technical Consultant  
Max Hentschel, Associate Consultant IT Security & Architecture

**BridgingIT GmbH**

15:00 - 16:00



Menschen Methoden Lösungen

Ledermann GmbH & Co. KG  
Willi-Ledermann-Str. 1  
72160 Horb a. N.  
www.leuco.com

# LEUCO



Ledermann GmbH & Co. KG

LEUCO ist mit rund 1.100 Mitarbeitern weltweit einer der führenden Anbieter von hartmetall- und diamantbestückten Maschinenwerkzeugen für die Holz-, NE-Metall- und Kunststoffbearbeitung.

Das Werkzeugangebot umfasst Kreissägeblätter, Zerspinner, Bohrungs- und Schaftwerkzeuge, Bohrer, Spannmittel und Wendepplatten. Angebote wie Schärfservice, Anwendungsberatung und Dienstleistungspakete (Toolmanagement), runden das Spektrum ab.

LEUCO verkauft im Direktvertrieb. Kunden sind Sägewerke, die Bau-, Möbel- und Plattenindustrie und Innenausbetriebe.

Vertriebsstochtergesellschaften sind in Australien, Belgien, England, Japan, Polen, Singapur, Thailand, Ukraine und Weißrussland. Vertriebs- und Produktionsgesellschaften sind in China, Frankreich, Malaysia, Russland, der Schweiz, Südafrika und USA.

### STELLENANGEBOTE:

Praktika (Entwicklung, Maschinenbau, Engineering)  
Bachelor-/Masterarbeiten (Entwicklung, Maschinenbau)



### ANSPRECHPARTNER:

Herr Tobias Graff  
+49745193375  
tobias.graff@leuco.com

BWL  
MA  
WMA  
EIT  
EGT  
HA  
HT  
INF  
IAB  
KT  
MEC  
DUAL  
PT  
WI  
WIF  
INN  
MGW  
PHY  
PFL

S61

# LEONI

## 2. MESSETAG

LEONI  
Marienstr. 7  
90402 Nürnberg  
[www.leoni.com](http://www.leoni.com)

BWL  
MA  
WMA  
EIT  
EGT  
HA  
HT  
INF  
IAB  
KT  
MEC  
DUAL  
PT  
WI  
WIF  
INN  
MGW  
PHY  
PFL

### LEONI

LEONI ist führender, international präsender Hersteller von Drähten, optischen Fasern, Kabeln und Kabelsystemen. Mit mehr als .000 Mitarbeitern in 31 Ländern bieten wir überall auf der Welt Chancen, damit Menschen optimale Bedingungen vorfinden, um ihre Begabungen zu entfalten. Unsere Unternehmenskultur, die individuelle Förderung von Talenten und unser Teamgeist machen LEONI zu einem Top-Arbeitgeber für anspruchsvolle Persönlichkeiten, die offen für neue Herausforderungen sind.

### ANSPRECHPARTNER:

Frau Monika Weiss  
09112023465  
[karrieremesse@leoni.com](mailto:karrieremesse@leoni.com)

S56

# Verbinde Dein Talent mit unserer Innovationskraft.

Your career connection.



LEONI ist führender, international präsen- ter Hersteller von Drähten, optischen Fasern, Kabeln und Kabelsystemen. Mit mehr als 74.000 Mitarbeitern in 31 Ländern bieten wir überall auf der Welt Chancen, damit Menschen optimale Bedingungen vorfinden, um ihre Begabungen zu entfalten. Unsere Unternehmenskultur, die individuelle Förderung von Talenten und unser Teamgeist machen LEONI zu einem Top-Arbeitgeber für anspruchsvolle Persönlichkeiten, die offen für neue Herausforderungen sind. Gehören Sie dazu? Dann freuen wir uns auf Ihre Bewerbung. [www.leoni.com](http://www.leoni.com)



# LEONI



## 2. MESSETAG

LKW WALTER Internationale Transportorganisation AG  
Zellerstraße 1  
6330 Kufstein  
<http://jobs.lkw-walter.com>

BWL  
MA  
WMA  
EIT  
EGT  
HA  
HT  
INF  
IAB  
KT  
MEC  
DUAL  
PT  
WI  
WIF  
INN  
MGW  
PHY  
PFL

### LKW WALTER Internationale Transportorganisation AG

Das 1924 gegründete Unternehmen LKW WALTER zählt zu den ganz Großen im europäischen Komplettladungs-Verkehr und zu den TOP 50 Unternehmen in Österreich. Wir konzentrieren uns auf die Organisation von Komplettladungs-Transporten in ganz Europa sowie von und nach Russland, Zentralasien, dem Nahen Osten und Nordafrika. Seit 1984 leistet LKW WALTER Pionierarbeit bei der Entwicklung Kombiniertes Verkehre Schiene/Straße bzw. Short Sea Shipping. Die WALTER GROUP ist einer der erfolgreichsten österreichischen Privatkonzerne.

#### STELLENANGEBOTE:

Praktikum in Transport Management und Marketing  
Möglich in Kombination mit einem Praktikum  
Transport Management International - Trainee Programm & Einstiegsposition



#### ANSPRECHPARTNER:

Frau Ciara Drechsler  
+43577774209  
[drechsler@lkw-walter.com](mailto:drechsler@lkw-walter.com)

A13



Chiemgauer Alpen

# Marc O'Polo

## 2. MESSETAG

MARC O'POLO International GmbH  
Hofgartenstraße 1  
83071 Stephanskirchen  
[www.marc-o-polo.com/career](http://www.marc-o-polo.com/career)

BWL  
MA  
WMA  
EIT  
EGT  
HA  
HT  
INF  
IAB  
KT  
MEC  
DUAL  
PT  
WI  
WIF  
INN  
MGW  
PHY  
PFL

### MARC O'POLO International GmbH

MARC O'POLO, gegründet 1967 in Stockholm, steht für einen urbanen, lässigen Lifestyle und ist heute eine der international führenden Modern Casual Marken im Premiumsegment. Unser Headquarter befindet sich in Stephanskirchen südlich von München. Von dort beliefern wir unsere Handelspartner sowie eigene Stores in u.a. Berlin, Hamburg, Amsterdam und Warschau. Zudem verkaufen wir unsere Kollektionen über eigene eShops in z.B. Deutschland, Frankreich und den Niederlanden. Neben einem attraktiven Arbeitsumfeld mit umfassenden Weiterbildungsangeboten, Sportprogrammen und tollen Events bieten wir Ihnen die Möglichkeit, schnell Verantwortung zu übernehmen. Gestaltungsfreiraum, flache Hierarchien, Dynamik und ein menschliches Miteinander prägen die einzigartige Atmosphäre bei MARC O'POLO.

### STELLENANGEBOTE:

Praktika in den Bereichen Marketing, Human Resources, Buying eShop, Buying Retail, IT Application Management, Productmanagement Licenses und weitere. Sowie Werkstudententätigkeiten, in der Regel nach einem vorherigen Praktikum.



### ANSPRECHPARTNER:

Frau Carolin Hardtke  
08036/90-0  
[carolinhardtke@marc-o-polo.com](mailto:carolinhardtke@marc-o-polo.com)

R69



Start your career at MARC O'POLO.  
[www.marc-o-polo.com/career](http://www.marc-o-polo.com/career)

Marc O'Polo

*Maximilian,  
Process Manager Finance*



**FOLLOW YOUR NATURE**

**JETZT  
BEWERBEN!**

**STEIGEN SIE EIN  
UND AUF!**

**BERUFS-  
EINSTIEG**

**BACHELOR- /  
MASTERARBEIT**

**WERKSTUDENTEN-  
TÄTIGKEIT**

**PRAKTIKUM**

Als **namhafter Zulieferer der Automobilindustrie** verknüpfen wir **Wissenschaft und Praxis** - und bieten Ihnen die Möglichkeit theoretisches Fachwissen eigenverantwortlich in spannenden Projekten umzusetzen.

Wenn wir Ihr **Interesse** geweckt haben, freuen wir uns auf Ihre **online Bewerbung** in unserem **Job Portal**. Für **Vorabinformationen** steht Ihnen **Frau Katharina Freiberg** gerne zur Verfügung!  
**t.:** +49 8638 / 604 - 554 · **e.:** [katharina.freiberg@md-elektronik.de](mailto:katharina.freiberg@md-elektronik.de)

**MD ELEKTRONIK GmbH** · Personalabteilung · Neutraubinger Straße 4 · 84478 Waldkraiburg

MD ELEKTRONIK GmbH  
Neutraubinger Straße 4  
84478 Waldkraiburg  
<http://www.md-elektronik.de/>



### MD ELEKTRONIK GmbH

MD ELEKTRONIK hat sich im Laufe der Firmengeschichte zu einem der führenden Unternehmen für Datenübertragungslösungen in Fahrzeugen entwickelt.

Wir beliefern viele namhafte Automobilhersteller und Systemlieferanten weltweit mit unseren Datenübertragungslösungen. Mittlerweile sind MD Produkte in über 170 Automodellen von mehr als 25 OEMs integriert.

Seit 2005 versorgt unsere Tochtergesellschaft in Peking (China) den asiatischen Automobilmarkt erfolgreich mit hochwertigen Produktlösungen, ein zweites Werk ist in Planung. Zudem haben wir eine Tochtergesellschaft in den USA und arbeiten bereits an einer Präsenz in Mexiko, um unsere Kundennähe noch weiter auszubauen. Weltweit beschäftigt MD aktuell 4.150 Mitarbeiter.

#### STELLENANGEBOTE:

Diverse Praktika in den technischen Fachbereichen  
Diverse Werkstudententätigkeiten  
Abschlussarbeiten in den technischen Fachbereichen  
Stellenangebote für Berufseinsteiger und Young Professionals



#### ANSPRECHPARTNER:

Frau Katharina Freiberg  
08638 604 554  
[katharina.freiberg@md-elektronik.de](mailto:katharina.freiberg@md-elektronik.de)

BWL  
MA  
WMA  
EIT  
EGT  
HA  
HT  
INF  
IAB  
KT  
MEC  
DUAL  
PT  
WI  
WIF  
INN  
MGW  
PHY  
PFL

R78



**mietercasting.de**

## 2. MESSETAG

Mietercasting GmbH  
Max-Josefs-Platz 2  
83022 Rosenheim  
[www.mietercasting.de](http://www.mietercasting.de)

Mietercasting GmbH

mietercasting.de ist Deutschlands Partnerbörse für Traumimmobilien und Wunschmieter im Internet.

2014 wurde die Mietercasting GmbH von Michael Kiefer, erfahrener Immobiliensachverständiger und Gutachter aus Rosenheim, gegründet. Seit Februar 2015 ist das Portal [mietercasting.de](http://mietercasting.de) online.

Der bisher bekannte Prozess der Wohnraumvermittlung wird bei [mietercasting.de](http://mietercasting.de) umgekehrt. [mietercasting.de](http://mietercasting.de) überträgt das Modell der Datingplattformen auf die Wohnraumvermittlung.

Mietinteressenten können gezielte Suchanfragen mit einem persönlichen Profil anlegen. Vermietern und Vermietern wird die Vorauswahl geeigneter Mieter abgenommen. [mietercasting.de](http://mietercasting.de) bringt Mieter und Vermieter in nur wenigen Schritten zusammen.

Ich finde meine  
**WOHNUNG** über  
**mietercasting.de!**



### STELLENANGEBOTE:

Projektbezogenes Praktikum im Partnermanagement



### ANSPRECHPARTNER:

Frau Lisa Günsche  
08031 391 13 15  
[presse@mietercasting.de](mailto:presse@mietercasting.de)

R71

MLP Finanzdienstleistungen AG  
Seidlstraße 30  
80335 München  
www.mlp.de



### MLP Finanzdienstleistungen AG

MLP ist der Gesprächspartner in allen Finanzfragen - vom Vermögensmanagement über die Altersvorsorge bis zu Versicherungen. Ausgehend von den Vorstellungen der Kunden stellen wir ihre Optionen nachvollziehbar dar. So können sie selbst die passenden Entscheidungen treffen. Statt auf eigene Produkte greifen wir bei der Umsetzung auf die Angebote aller relevanten Anbieter zurück. Zudem können Kunden alle wichtigen Bankgeschäfte bei MLP tätigen.

#### STELLENANGEBOTE:

Praktikum im Vertrieb

#### ANSPRECHPARTNER:

Frau Astrid Kerner  
089/545922-21  
astrid.kerner@mlp.de

BWL  
MA  
WMA  
EIT  
EGT  
HA  
HT  
INF  
IAB  
KT  
MEC  
DUAL  
PT  
WI  
WIF  
INN  
MGW  
PHY  
PFL

S48

# „Ich bin ein Gourmegeggle.“



Heleue

Kische

[www.meggle.de](http://www.meggle.de)  
[www.facebook.com/meggle.de](https://www.facebook.com/meggle.de)



„Ich bin ein Gourmegeggle.“

Molkerei MEGGLE Wasserburg GmbH & Co. KG  
Megglestraße 6-12  
83512 Wasserburg  
[www.meggle.com](http://www.meggle.com)



Molkerei MEGGLE Wasserburg GmbH & Co. KG

Wir sind ein international tätiges Unternehmen und produzieren Milchfrischprodukte mit den Schwerpunkten Butter & Butterspezialitäten für Groß- und Endverbraucher. Milchtrockenprodukte werden als Spezialerzeugnisse für die weiterverarbeitende Pharma- und Lebensmittelindustrie hergestellt und weltweit vertrieben. Heute zählt die MEGGLE Gruppe weltweit über 2.700 Mitarbeiter und erwirtschaftet mit der Entwicklung, Herstellung und Vermarktung qualitativ hochwertiger Produkte aus Milch und Molke einen Umsatz von rund 1 Mrd. Euro.

### STELLENANGEBOTE:

Laufend Praktika in den Bereichen Finance, Marketing und Vertrieb zu vergeben. Alle freien Stellen finden Sie unter

[www.meggle.com/karriere](http://www.meggle.com/karriere).



### ANSPRECHPARTNER:

Frau Andrea Jurochnik  
08071 / 73-303  
[andrea.jurochnik@meggle.de](mailto:andrea.jurochnik@meggle.de)

BWL  
MA  
WMA  
EIT  
EGT  
HA  
HT  
INF  
IAB  
KT  
MEC  
DUAL  
PT  
WI  
WIF  
INN  
MGW  
PHY  
PFL

A06

### Mondi Inncoat GmbH

Mondi ist ein internationales Verpackungs- und Papierunternehmen, das Produktionsstätten in 30 Ländern unterhält und rund 25.000 Mitarbeiter beschäftigt. Die Mondi Inncoat GmbH ist spezialisiert auf Silikonisierung und Extrusionsbeschichtung. Wir beliefern Kunden weltweit; unsere Exportrate liegt bei 70 %. Trägermaterialien für unsere Release Liner sind Papier, Folie und auch Vlies. Aufgrund optimaler Eigenschaften werden unsere Trennmateriale in folgenden Bereichen weltweit eingesetzt: für Werbefolien, Etiketten, Klebebänder, Hygiene- und medizinische Anwendung sowie für Dichtstoffe in der Bauindustrie.



### ANSPRECHPARTNER:

Frau Barbara Brazel  
08035 901-491  
[barbara.brazel@mondigroup.com](mailto:barbara.brazel@mondigroup.com)







novem car interior design gmbh

novem car interior design agiert weltweit als Entwickler, Anbieter und Systemlieferant qualitativ hochwertiger Zier- teile und dekorativer Funktionselemente für den Automobi- linnenraum – vom Premiumsektor über die Mittelklasse bis hin zum sportiven Bereich.

Die Begeisterung seiner Mitarbeiter für innovative Technik und individualisiertes Design, für kreativen Materialeinsatz und einzigartige Oberflächen hat novem auf dem Gebiet der Verwendung von Edelhölzern zum Weltmarktführer gemacht. Auch Materialien wie Aluminium, Carbon, Premium-Kunststoff oder Leder verwendet der in Vorbach/ Bayern ansässige Topspezialist, um anspruchsvolles De- sign zu gestalten und individuelle Konstruktionslösungen umzusetzen.

### STELLENANGEBOTE:

Praktika sowie Abschlussarbeiten in den Bereichen: Einkauf, Programm Management, Forschung & Ent- wicklung, Logistik, Informationstechnologie, Umwelt- u. Energiemanagement/Arbeitssicherheit



### ANSPRECHPARTNER:

Frau Janine Kiesl  
+499205181180  
janine.kiesl@novem.de



„IHR ERFOLG IST UNSER ZIEL, DESHALB BIETEN WIR IHNEN ALLE MÖGLICHKEITEN ZUR BERUFLICHEN ENTWICKLUNG.“

Wir sind ein Anbieter, Entwickler und Systemlieferant qualitativ hochwertiger Zierteile und dekorativer Funktionselemente für den Automobilinnenraum – vom Premiumsektor über die Mittelklasse bis hin zum sportiven Bereich.

Mit unseren Werken in Europa, Amerikas und Asien bieten wir Ihnen die Möglichkeit, Ihr Wissen global einzusetzen. Auch Sie als Mitglied in unserem Team haben verantwortungsvolle und interessante Aufgaben.

Sammeln Sie wertvolle praktische Erfahrungen im Rahmen eines **Praktikums** oder einer **Abschlussarbeit**.



Informieren und bewerben Sie sich unter:  
[www.novem.com/Jobs&Karriere](http://www.novem.com/Jobs&Karriere)

novem car interior design GmbH | Industriestrasse 45  
95519 Vorbach | [www.novem.com](http://www.novem.com)

paricon products GmbH

Die paricon products GmbH ist spezialisiert auf die Entwicklung von Standardanwendungen mit innovativen Konzeptions- und Architekturansätzen auf SAP-Plattformen. Wir bieten Lösungen für bankfachliche Themenstellungen, Datenqualität und Datenmanagement. Zu unseren Kunden zählen Banken und Versicherer sowie bekannte Unternehmen aus den Branchen Warenwirtschaft und Fertigung.

Machen Sie mit uns gemeinsam paricon products noch erfolgreicher! Wenn Sie ein Teil unseres hochqualifizierten, jungen und motivierten Teams werden wollen, schicken Sie uns eine Bewerbung!

### STELLENANGEBOTE:

Praktikum ABAP Programmierung  
Werkstudentenstelle im Bereich ABAP  
Programmierung  
fachliche wie auch technische Abschlussarbeiten im Bereich SAP  
SAP Berater

### ANSPRECHPARTNER

Frau Angelika Diesner  
+49 8031 / 40896 - 0  
[angelika.diesner@paricon.de](mailto:angelika.diesner@paricon.de)



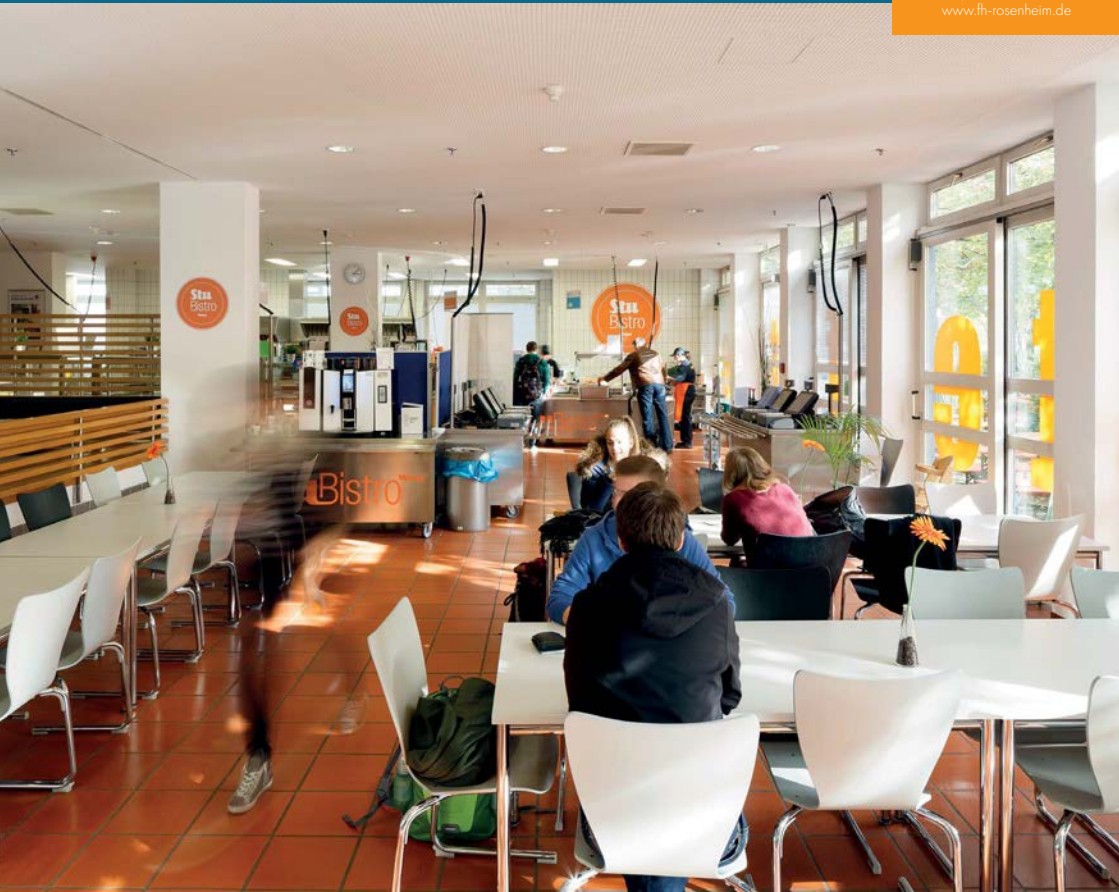

**Pfleiderer Holzwerkstoffe GmbH**

Die Pfleiderer Gruppe ist ein führender Holzwerkstoffhersteller in Europa mit einem jährlichen Umsatz von ca. 1 Mrd. Euro und über 3.300 Mitarbeitern. Das Unternehmen hat seinen Hauptsitz in Wroclaw (Polen) und verfügt über neun Produktionsstandorte in Deutschland und Polen sowie Vertriebsniederlassungen in England, Holland, Schweiz und Frankreich. Die Pfleiderer Gruppe bietet ein komplettes Angebot von Produkten mit einem Fokus auf Möbelbau und Innenausbauten. Pfleiderer bündelt unter der Dachmarke Pfleiderer die Produktsortimente von Duropal, wodego, Thermopal und PFL und ist Partner von Industrie, Handel, Handwerk, Planern und Architekten. Die Pfleiderer Gruppe ist als Pfleiderer Grajewo S.A. an der Warschauer Börse notiert.

**STELLENANGEBOTE:**

Praktika, Abschlussarbeiten und Wekrstudentenstellen in verschiedenen Unternehmensbereichen

**ANSPRECHPARTNER:**

Frau Alexandra Kupczyk  
09181/28-296  
[alexandra.kupczyk@pfleiderer.com](mailto:alexandra.kupczyk@pfleiderer.com)

An unseren Standorten bieten wir vielfältige berufliche Perspektiven für  
**Studenten / Hochschulabsolventen / Professionals (m/w)**



Die Pfeleiderer Gruppe ist ein führender Holzwerkstoffhersteller in Europa mit einem jährlichen Umsatz von ca. 1 Mrd. Euro und über 3.300 Mitarbeitern. Das Unternehmen hat seinen Hauptsitz in Wrocław (Polen) und verfügt über neun Produktionsstandorte in Deutschland und Polen sowie Vertriebsniederlassungen in England, Holland, Schweiz und Frankreich. Die Pfeleiderer Gruppe bietet ein komplettes Angebot von Produkten mit einem Fokus auf Möbelbau und Innenausbauten. Pfeleiderer bündelt unter der Dachmarke Pfeleiderer die Produktsortimente von Duropal, wodego, Thermopal und PFL und ist Partner von Industrie, Handel, Handwerk, Planern und Architekten. Die Pfeleiderer Gruppe ist als Pfeleiderer Grajewo S.A. an der Warschauer Börse notiert.

Wir achten nicht nur auf ökologischer und ökonomischer Ebene auf unbedingte Nachhaltigkeit in allen Aktivitäten, sondern auch im sozialen Bereich. Was das für Sie bedeutet? Finden Sie es heraus und lernen Sie uns kennen.

---

Studenten bieten wir die Möglichkeit, erste praktische Erfahrungen als **Praktikanten**, **Werkstudenten** oder bei **Abschlussarbeiten** zu sammeln. Zudem können Studenten bei uns als **Mentees** einen Blick über den studentischen Tellerrand hinaus gewinnen und sich mit Fach- und Führungskräften unseres Unternehmens austauschen. Auch Absolventen ermöglichen wir einen **Direkteinstieg** in einen herausfordernden Job mit vielfältigen Perspektiven.

Haben Sie Lust bekommen, ein international agierendes Unternehmen mit flachen Hierarchien und allzeit offenen Türen auf einem spannenden Weg zu begleiten?

**Dann freuen wir uns darauf, Sie kennen zu lernen.**

---

Pfeleiderer Holzwerkstoffe GmbH

Alexandra Kupczyk, Ingotstädter Straße 51, 92318 Neumarkt,  
Telefon: +49 (0)9181 28-296, alexandra.kupczyk@pfeleiderer.com  
www.pfeleiderer.com



**PIRMIN JUNG**

Ingenieure  
für Holzbau

## 2. MESSETAG

PIRMIN JUNG Ingenieure AG  
Grossweid 4  
6026 Rain  
[www.pirminjung.ch](http://www.pirminjung.ch)

PIRMIN JUNG Ingenieure AG

Als Ingenieurbüro haben wir uns auf das Planen und Bauen mit Holz spezialisiert. Die Bauherrschaften und Architekten sind an Erscheinungsbild, Funktion, Dauerhaftigkeit, Ästhetik und Wirtschaftlichkeit des Bauvorhabens interessiert. Wir richten unser Augenmerk auf die Konstruktion, Konzeption, Dauerhaftigkeit, Qualitätssicherung und Kostenoptimierung. Unabhängig von Produkten und Produzenten suchen wir für jedes Bauprojekt die geeignete Konstruktionslösung.

Der Berufsnachwuchs liegt uns fest am Herzen. So engagieren wir jedes Jahr mindestens einen Praktikanten und sind motiviert, unser Feuer für den Werkstoff Holz an junge Berufsleute weiterzugeben. Wir planen und denken in Holz - unser Blickwinkel ist und bleibt aber breit gefächert.

### STELLENANGEBOTE:

Praktikum als Holzbauingenieur



### ANSPRECHPARTNER:

Herr Florian Merkl  
+41 81 254 70 45  
[fmerk@pirminjung.ch](mailto:fmerk@pirminjung.ch)



BWL  
MA  
WMA  
EIT  
EGT  
HA  
HT  
INF  
IAB  
KT  
MEC  
DUAL  
PT  
WI  
WIF  
INN  
MGW  
PHY  
PFL

S41



Porsche Holding GmbH  
Louise Piëch Strasse 2  
5020 Salzburg  
www.porsche-holding.com

**PORSCHE**  
HOLDING

Porsche Holding GmbH

Die Porsche Holding Salzburg ist mit 32.307 Mitarbeitern, über 623.000 Neuwagen-Verkäufen im Jahr und einem Umsatz von 17,1 Mrd. Euro das größte Automobilhandels-Unternehmen in Europa.

Das Salzburger Unternehmen wurde 1949 mit dem Import des Volkswagen Käfers nach Österreich von Louise Piëch und Ferry Porsche gegründet.

Heute vertreibt die Porsche Holding Salzburg alle Marken des Volkswagen Konzerns in 22 Ländern Europas, in Südamerika und China und deckt dabei das gesamte Spektrum im Automobilhandel ab:

- Großhandel (Importeure)
- Einzelhandel (Händler)
- Ersatzteile- & Zubehör-Vertrieb
- Finanzdienstleistungen (Porsche Bank AG)
- IT-Systementwicklung (Porsche Informatik GmbH)

Seit März 2011 ist die Porsche Holding Salzburg eine 100%-Tochter der Volkswagen AG.

#### STELLENANGEBOTE

Praktikum Projektmanagement Vertrieb,  
Service, Finanzen, Marketing

Nur in Kombination mit Praktikum:  
Trainee Stellen, Bereich Vertrieb / Wirtschaft + Bereich Finanzen / Controlling  
Traineeprogramm beinhaltet mind. 1 Auslandsaufenthalt



#### ANSPRECHPARTNER:

Frau Annemarie Landl  
+4366246813377  
annemarie.landl@porsche.co.at

BWL  
MA  
WMA  
EIT  
EGT  
HA  
HT  
INF  
IAB  
KT  
MEC  
DUAL  
PT  
WI  
WIF  
INN  
MGW  
PHY  
PFL

A07

IKORO TEAM 2016



## 2. MESSETAG

Quest Consulting AA  
Kunstmühlstraße 12a  
83026 Rosenheim  
www.questconsulting.de



### Quest Consulting AA

In der Quest Consulting AG beraten wir mittelständische Unternehmen bis 5.000 Mitarbeiter bei der strategischen Ausrichtung ihrer Vision und begleiten sie während der Umsetzung. Dabei stehen geschäftliche Erfolge und humane Werte für uns nicht im Widerspruch, sondern gehören zusammen wie Herz und Verstand.

Für unsere zahlreichen Beratungsprojekte in den verschiedenen Branchen der Wirtschaft suchen wir laufend qualifizierte und motivierte Newcomer (w/m) - Bachelor-/Masteranden oder Praktikanten - die erste praktische Berufserfahrung sammeln möchten. Bei Eignung und Erfüllung unserer Leistungsprinzipien bieten wir im Anschluss attraktive Entwicklungs- und Aufstiegsmöglichkeiten.

### STELLENANGEBOTE:

Praktikum in verschiedenen Beratungsprojekten  
Betreuung Bachelor- oder Masterarbeit



### ANSPRECHPARTNER:

Herr Sebastian Maier  
+49 162 2562248  
sebastian.maier@questconsulting.de

BWL  
MA  
WMA  
EIT  
EGT  
HA  
HT  
INF  
IAB  
KT  
MEC  
DUAL  
PT  
WI  
WIF  
INN  
MGW  
PHY  
PFL

R70

## Reply AG

Reply ist ein führendes IT-Unternehmen in den Bereichen Beratung, Systemintegration und Applikationsmanagement. Reply ist auf die Entwicklung und Einführung von Lösungen auf Basis neuer Kommunikationskanäle und digitaler Medien spezialisiert. Mit seinem Netzwerk aus hochspezialisierten Unternehmen mit über 4.600 Mitarbeitern unterstützt Reply die europäischen Branchenführer effektiv bei Geschäftsmodellen, die auf den neuen Paradigmen wie Big Data, Cloud-Computing, Digitalen Medien und dem Internet der Dinge basieren. Replys Ziel ist es, den Erfolg seiner Kunden durch die Einführung von Innovationen entlang ihrer gesamten digitalen Wertschöpfungskette zu unterstützen. Dies gelingt dank der Kenntnis spezifischer Lösungen und branchenspezifischer Erfahrungen.

### STELLENANGEBOTE:

Praktikum im Bereich BI, Praktikum im Bereich Digitalisierung  
Bachelor-/Masterarbeit im Bereich Big Data, Bachelor-/Masterarbeit im Bereich Cloud Computing, Bachelor-/Masterarbeit im Bereich CRM  
Hochschulabsolventen (m,w) als IT-Consultants, Hochschulabsolventen (m,w) als Entwickler



### ANSPRECHPARTNER:

Frau Roberta Pozzoli  
+49 170 4546251  
r.pozzoli@reply.de

RIENTH GmbH & Co. KG  
Wiesenstraße 27-33  
71364 Winnenden  
www.rienth.de



#### RIENTH GmbH & Co. KG

Die Firma RIENTH ist ein leistungsstarkes Innenausbauunternehmen. Unser Leistungsspektrum umfasst Trockenbau, Objektüren und Zargen, Brandschutz, Akustik, Schreinerarbeiten sowie Glastrennwände. Seit über 100 Jahren ist das Familienunternehmen im Ausbau tätig. Wir realisieren anspruchsvolle Projekte, wie z. B. Krankenhäuser. Die Projekte liegen überwiegend in Baden Württemberg und Bayern. Projektbezogen aber auch im gesamten Bundesgebiet.

#### STELLENANGEBOTE:

Bauleitung im Innenausbau unterstützen

Akustik, Glastrennwände

Bauleitung im Innenausbau, Projektleitung im Innenausbau

#### ANSPRECHPARTNER:

Herr Manuel Grün

071951870

m.gruen@rienth.de

BWL  
MA  
WMA  
EIT  
EGT  
HA  
HT  
INF  
IAB  
KT  
MEC  
DUAL  
PT  
WI  
WIF  
INN  
MGW  
PHY  
PFL



**BOSCH**  
Technik fürs Leben

## 2. MESSETAG

Robert Bosch GmbH  
Robert-Bosch-Platz 1  
70839 Gerlingen  
[www.bosch-career.com](http://www.bosch-career.com)

BWL  
MA  
WMA  
EIT  
EGT  
HA  
HT  
INF  
IAB  
KT  
MEC  
DUAL  
PT  
WI  
WIF  
INN  
MGW  
PHY  
PFL

Robert Bosch GmbH

Die Bosch-Gruppe ist ein international führendes Technologie- und Dienstleistungsunternehmen mit weltweit rund 375 000 Mitarbeitern (Stand: 31.12.2015). Sie erwirtschaftete im Geschäftsjahr 2015 nach vorläufigen Zahlen einen Umsatz von über 70 Milliarden Euro. Die Aktivitäten gliedern sich in die vier Unternehmensbereiche Mobility Solutions, Industrial Technology, Consumer Goods sowie Energy and Building Technology. Basis für künftiges Wachstum ist die Innovationskraft des Unternehmens. Bosch beschäftigt weltweit 55 800 Mitarbeiter in Forschung und Entwicklung an rund 115 Standorten. Strategisches Ziel der Bosch-Gruppe sind Lösungen für das vernetzte Leben. Mit innovativen und begeisternden Produkten und Dienstleistungen verbessert Bosch weltweit die Lebensqualität der Menschen. Bosch bietet „Technik fürs Leben“.

### ANSPRECHPARTNER:

#### **Bosch Sicherheitssysteme GmbH**

Frau Katharina Tremöhlen  
089 / 6290-2203  
[st-students@de.bosch.com](mailto:st-students@de.bosch.com)

#### **Bosch Engineering GmbH**

Herr Josef Kurz  
+49 (8024) 9017-319  
[Josef.Kurz@de.bosch.com](mailto:Josef.Kurz@de.bosch.com)

S52

ROFA INDUSTRIAL AUTOMATION AG  
Geigelsteinstraße 3 - 5  
83059 Kolbermoor  
www.rofa-group.com



#### ROFA INDUSTRIAL AUTOMATION AG

Wir sind eine innovative, mittelständige Unternehmensgruppe mit nationalen und internationalen Beteiligungen. Unsere Tätigkeitsschwerpunkte liegen im Bereich Automatisierungstechnik, Fördertechnik, Intralogistik und Sondermaschinenbau. Unsere Projekte in der Industrieautomation werden für Kunden aus allen Branchen realisiert. Traditionell sind wir für die Automobilindustrie weltweit tätig, welche wir mit Komplettlösungen im Bereich Fördertechnik beliefern.



#### ANSPRECHPARTNER:

Frau Daniela Costenoble  
+49 8031 2960 26  
costenoble@rofa-ag.de

BWL  
MA  
WMA  
EIT  
EGT  
HA  
HT  
INF  
IAB  
KT  
MEC  
DUAL  
PT  
WI  
WIF  
INN  
MGW  
PHY  
PFL

S50

Rosenberger Hochfrequenztechnik GmbH & Co. KG

Die Rosenberger Hochfrequenztechnik GmbH & Co. KG, gegründet 1958, ist ein mittelständisches Industrieunternehmen mit weltweit rund 6.200 Beschäftigten in 19 Fertigungs- und Montagestandorten sowie Vertriebsniederlassungen weltweit. Wir sind ein Hersteller von Standard- und kundenspezifischen Verbindungslösungen in der Hochfrequenz- und Faseroptik-Technologie.

#### ANSPRECHPARTNER:

Frau Sofie Rochlitzer  
+49 08684 18-1330  
[sofie.rochlitzer@rosenberger.de](mailto:sofie.rochlitzer@rosenberger.de)



# Rosenberger



## Karrierestart bei Rosenberger

In unserer international tätigen Unternehmensgruppe bieten wir zum Berufseinstieg vielversprechende Perspektiven für

### Studierende / Absolventen m/w

aus technisch-naturwissenschaftlichen Studiengängen, insbesondere den Fachrichtungen

- Elektrotechnik
- Mechatronik
- Produktionstechnik
- Wirtschaftsingenieurwesen

### Bachelor-, Master- und Diplomarbeiten

Für Studienarbeiten bieten wir laufend interessante Themen an, gerne erwarten wir auch Ihre Vorschläge.

Mit mehr als 6000 Beschäftigten zählen wir zu den weltweit führenden Anbietern von Steckverbindern und Verbindungssystemen in Hochfrequenz-, Hochvolt- und Faseroptik-Technologie.

Motivierte und qualifizierte Mitarbeiter sind die Grundlage unseres Erfolgs.

## Rosenberger Hochfrequenztechnik GmbH & Co. KG

Hauptstraße 1  
D-83413 Fridolfing  
Tel. + 49 (0)8684 18-0  
Fax + 49 (0)8684 18-1499  
personalinfo@rosenberger.de  
www.rosenberger.com



Bewerbungen an [www.rosenberger.de/jobs](http://www.rosenberger.de/jobs)



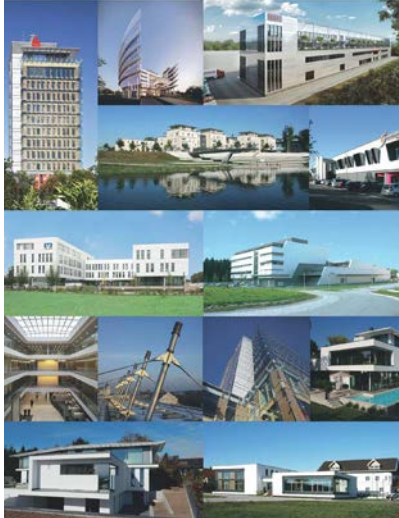

## Schleburg Generalplanung

Ökologisches Bauen - unsere Passion

Das Architekturbüro Schleburg besteht seit 1953 und kann eine 60-jährige Erfahrung aufweisen. Wir verfügen über einen Mitarbeiterstamm von zirka 25 Personen, davon 20 Architekten / Ingenieure  
3 kaufmännische Mitarbeiter  
2 Sonstige

Unsere Schwerpunkte:

- Banken
- Verwaltung
- Industriebau
- Militär
- Wohnungsbau
- Villen

### STELLENANGEBOTE:

Praktikum für Architektur, Innenarchitektur, Bauingenieurwesen, Nachhaltiges Bauen  
Werkstudentenstelle für Architektur, Innenarchitektur, Bauingenieurwesen, Nachhaltiges Bauen  
Hochschulabsolventen für Architektur, Innenarchitektur, Bauingenieurwesen, Nachhaltiges Bauen

### ANSPRECHPARTNER:

Herr Carl Schleburg  
+49 8031 21740  
info@schleburg.de

BWL  
MA  
WMA  
EIT  
EGT  
HA  
HT  
INF  
IAB  
KT  
MEC  
DUAL  
PT  
WI  
WIF  
INN  
MGW  
PHY  
PFL

S60

**TEAM-  
PLAYER  
GESUCHT!**

**LADENEINRICHTUNG  
MÖBLIERUNG  
INTERNATIONALE ROLLOUTS  
GENERAL CONTRACTOR  
ROHBAU  
TECHNISCHE  
GEBÄUDEAUSRÜSTUNG  
AUSBAU**



Tragen Sie bedeutend zur erfolgreichen Realisierung unserer Kundenprojekte bei und unterstützen Sie unsere Projektteams tatkräftig mit Ihrem Know-How und Engagement als:

**Projekttechniker/in**

**Projektleiter/in**

**Innenarchitekt/in**

Wir bieten Ihnen eine interessante und vielseitige Tätigkeit, sehr gute Entwicklungsmöglichkeiten, ein modernes Arbeitsumfeld und eine attraktive, leistungsgerechte Vergütung inkl. betrieblicher Sozialleistungen.

Senden Sie bitte Ihre vollständigen Bewerbungsunterlagen samt Gehaltsvorstellung und möglichem Eintrittstermin per E-Mail oder Post an:

Schlegel GmbH  
Porschestr. 2  
74321 Bietigheim-Bissingen

Phone: 07142 98 99 80  
Fax: 07142 98 99 830  
jobs@schlegel-concepts.com

**[www.schlegel-concepts.com](http://www.schlegel-concepts.com)**

**SCHLEGEL**  
stores concepts hotels

## 2. MESSETAG

Schlegel GmbH  
Porschesstr. 2  
74321 Bietigheim-Bissingen  
[www.schlegel-concepts.com](http://www.schlegel-concepts.com)

**SCHLEGEL**  
stores concepts hotels

### Schlegel GmbH

Als Generalunternehmer bietet SCHLEGEL alle Leistungen für schlüsselfertige Bauprojekte und eine professionelle Projektabwicklung: vom Rohbau, den technischen Gewerken über die klassischen Ausbauleistungen bis hin zur kompletten Inneneinrichtung inklusive Möbelherstellung. Ob Ladenbau, Hotelbau, Gastronomie oder Industriebauten - der Branchenvielfalt sind keine Grenzen gesetzt. Seinen Zentralsitz hat SCHLEGEL in Bietigheim-Bissingen mit weiteren Standorten in Österreich, Polen und China. Über 130 festangestellte Mitarbeiter beschäftigt die SCHLEGEL-Gruppe und verfügt weiterhin über ein internationales Netzwerk von Partnerunternehmen in den Bereichen Fertigung, Handwerk, Logistik und Montage. Projekte in ganz Europa und darüber hinaus stehen seit jeher an der Tagesordnung.

#### STELLENANGEBOTE:

1 Innenarchitektur,  
1 Architektur,  
2 Projektmanagement

#### ANSPRECHPARTNER:

Herr Bernd Köpfer  
07142 98 99 80  
[jobs@schlegel-concepts.com](mailto:jobs@schlegel-concepts.com)

BWL  
MA  
WMA  
EIT  
EGT  
HA  
HT  
INF  
IAB  
KT  
MEC  
DUAL  
PT  
WI  
WIF  
INN  
MGW  
PHY  
PFL

S34



## 2. MESSETAG

Schlemmer GmbH  
Gruber Straße 48  
85586 Poing  
[www.schlemmer.com](http://www.schlemmer.com)



### Schlemmer GmbH

Die Schlemmer Group international auf Erfolgskurs. Die Schlemmer Group agiert mit über 2.400 Mitarbeitern weltweit und erwirtschaftete in 2014 einen Umsatz von 270 Mio. Euro. An weltweit 24 stationären Fertigungsstandorten in 19 Ländern und einer mobilen Fertigung entwickelt, produziert und vertreibt das Unternehmen an 64 Standorten Kabelschutzsysteme für Automotive und Industrie. Weitere Geschäftsbereiche sind Connection Systems mit Verschraubungstechnik, Mechatronic Systems mit Sonden und Sensoren, Air und Fluid Systems mit medienführenden Leitungssystemen, sowie Elektroinstallationsysteme mit Geräte- und Verbindungsboxen. Ganz im Zeichen der Umwelttechnologie steht der Bereich Schlemmer ecotech mit Solarabsorbern und Energiezaunlösungen.

#### STELLENANGEBOTE:

Siehe Jobbörse unter [www.schlemmer.com](http://www.schlemmer.com)

#### ANSPRECHPARTNER:

Frau Paulina Bugaj  
+49 8121 804 291  
[career@schlemmer.com](mailto:career@schlemmer.com)



BWL  
MA  
WMA  
EIT  
EGT  
HA  
HT  
INF  
IAB  
KT  
MEC  
DUAL  
PT  
WI  
WIF  
INN  
MGW  
PHY  
PFL

S51



## Wasser intelligent managen

mit Branchen-Lösungen  
von SCHRAML für die  
Wasser- und Abwasserwirtschaft

## Gestalten Sie mit uns die Technologie für eine nachhaltige Zukunft des Wassers als Studenten, Hochschulabsolventen oder Professionals (m/w)

SCHRAML prägt seit über 30 Jahren die Prozessleit-, Fernwirk- und Automatisierungstechnik für die Wasser- und Infrastrukturbranche. Unsere Hard- und Software überwacht, steuert und regelt alle kritischen Prozesse in zentralen Anlagen und verteilten Stationen. Herausragende Produkte für unsere Kunden zu bieten treibt uns an. Daher setzen wir tagtäglich auf zukunftsfähige Lösungen, Innovationskraft und bestmögliche Produktfunktionen - vereint mit der Substanz und Zuverlässigkeit eines familiengeführten Unternehmens und mit der Mission, zu einem nachhaltigen Einsatz der kostbaren Ressource Wasser und zum Schutz von Umwelt und Mensch beizutragen.

Bei SCHRAML haben Sie die Möglichkeit, als Praktikant, Werkstudent oder im Rahmen Ihrer Abschlussarbeit erste praktische Erfahrungen zu sammeln. Oder Sie kommen direkt nach dem Studium zu uns. Wir bieten Ihnen:

- ▶ Vielseitige Entwicklungsaufgaben im Zukunftsmarkt Umwelttechnik
- ▶ Starke Zusammenarbeit, Engagement und Spaß im Team
- ▶ Schnelle Entscheidungen, direkte Kommunikationswege, hohe Innovationsrate
- ▶ Einen modernen Arbeitsplatz im außergewöhnlichen Bürogebäude im Voralpenland
- ▶ Langfristige Perspektiven bei einem erfolgreichen, mittelständischen Familienunternehmen





## 2. MESSETAG

SCHRAML GmbH  
Herzheimer Straße 7  
83620 Vagen  
www.schraml.de

# SCHRAML



### SCHRAML GmbH

SCHRAML prägt seit über 30 Jahren die Prozessleit-, Fernwirk - und Automatisierungstechnik für die Wasser- und Infrastrukturbranche. Unsere Hard- und Software überwacht, steuert und regelt alle kritischen Prozesse in zentralen Anlagen und verteilten Stationen. Herausragende Produkte für unsere Kunden zu bieten treibt uns an. Daher setzen wir tagtäglich auf zukunftsfähige Lösungen, Innovationskraft und bestmögliche Produktfunktionen - vereint mit der Substanz und Zuverlässigkeit eines familiengeführten Unternehmens und mit der Mission, zu einem nachhaltigen Einsatz der kostbaren Ressource Wasser und zum Schutz von Umwelt und Mensch beizutragen.

#### STELLENANGEBOTE:

Praktika Automatisierungstechnik, Embedded Systems und Informatik

Bachelor-/Masterarbeit(en) Automatisierungstechnik, Embedded Systems und Informatik

Stellenangebot Softwareentwickler, Stellenangebot Automatisierungstechnik

#### ANSPRECHPARTNER:

Frau Vera Schuh  
+49 8062 7071 16  
jobs@schraml.de

BWL  
MA  
WMA  
EIT  
EGT  
HA  
HT  
INF  
IAB  
KT  
MEC  
DUAL  
PT  
WI  
WIF  
INN  
MGW  
PHY  
PFL

R65

# SEARCHING FOR A NEW CAREER OPPORTUNITY?

Wir sind ein international agierendes Unternehmen und führend in der Entwicklung und Realisierung von Ladenbauprojekten. Über 900 Mitarbeiter denken Einzelhandel und fertigen neben Individuallösungen auch Serienprodukte und Projekte für die Rolloutkunden.

Wir suchen Absolventen, Diplomanden und Praktikanten in folgenden Bereichen:

**JUNIOR PROJEKTLEITER (W,M)**

**JUNIOR QUALITÄTSMANAGER (W,M)**

**PRODUKTMANAGER (W,M)**

Als erfolgreiches Unternehmen sind wir auf der Suche nach neuen Nachwuchstalenten und Führungspersönlichkeiten in den verschiedensten Bereichen und Standorten.

Wir bieten Ihnen anspruchsvolle und spannende Projekte und die Chance, die Zukunft in einer stark wachsenden Unternehmensgruppe mitzugestalten.

Lassen Sie sich inspirieren. Tauchen Sie ein in unsere Welten und informieren Sie sich über die verschiedenen Möglichkeiten einer Zusammenarbeit: Praktikas, Trainee Programmen und Einstiegsmöglichkeiten, Bachelor- und Masterarbeiten.

Wir freuen uns auf Ihre aussagekräftige  
Bewerbung.

## WE THINK RETAIL!

**schweitzer**



## Schweitzer Group

Schweitzer ist eine international agierende Unternehmensgruppe und führend in der Entwicklung und Realisierung von Ladenbauprojekten. Neue Lösungen für unsere Kunden zu entwickeln, spannende Einkaufserlebnisse zu schaffen und erfolgreiche Läden zu realisieren ist unsere gemeinsame Freude am Tun. Über 900 Mitarbeiter denken Einzelhandel und fertigen neben Individuallösungen auch Serienprodukte und Projekte für Rolloutkunden.

### STELLENANGEBOTE:

Praktika in den Bereichen, Projektleitung, Produktmanagement, Entwicklung/Konstruktion, Qualitätsmanagement

Bachelor und Masterarbeiten nach Absprache  
Projektleiter, Ladenbautechniker, Produktmanager

verschiedenene Angebote für Berufseinsteiger, Ausbildungsprogramme, Praktikas und Angebote für Bachelor- und Masterarbeiten im Hauptsitz in Südtirol / Italien

### ANSPRECHPARTNER:

Herr Dr. Iwan Pigneter  
+39 0473 670617  
personal@schweitzerproject.com



Serva Transport Systems GmbH

Die Serva Transport Systems GmbH produziert Parksysteme, die das Parken erleichtern und effizienter machen: Bis zu 60% mehr PKW können dank Serva in Garagen auf gleicher Fläche geparkt werden. Der Fahrer gibt seinen PKW am Eingang des Parkhauses in einer komfortablen, hellen und sicheren Übergabestation ab, den Rest erledigt der Roboter RAY™. Zudem parkt der Kunde mit serva direkt an seinem Ziel. Das System kann sowohl in Neubauten eingeplant als auch in bestehenden Garagen nachgerüstet werden.

Am Flughafen Düsseldorf können Kunden seit zwei Jahren erfolgreich mit RAY™ parken. Seit Anfang 2015 ist die Serva Transport Systems GmbH mit RAY auch bei Audi in Ingolstadt im Einsatz und parkt die neuen PKW am Ende der Produktion vollautomatisch ein.

**STELLENANGEBOTE:**

Praktika in den Bereichen Softwareentwicklung, Konstruktion, Vertrieb (m/w)  
Werkstudentenstellen in den Bereichen Softwareentwicklung, Konstruktion, Vertrieb (m/w)



**ANSPRECHPARTNER:**

Herr Rupert Koch  
08661983900  
[info@serva-ts.com](mailto:info@serva-ts.com)

BWL  
MA  
WMA  
EIT  
EGT  
HA  
HT  
INF  
IAB  
KT  
MEC  
DUAL  
PT  
WI  
WIF  
INN  
MGW  
PHY  
PFL

A03

## SIGA

SIGA ist mit 375 Mitarbeitenden in 20 Ländern führend in der Entwicklung, Produktion und dem Vertrieb von wohn-giffreien Hochleistungsprodukten für eine dichte und diffusionsfähige Gebäudehülle. Mit SIGA-Technologie tragen wir dazu bei, den Energiebedarf fürs Heizen und Kühlen in Neu- und sanierten Altbauten stark zu reduzieren und den Wohnkomfort zu steigern. Unsere Unternehmenskultur der kontinuierlichen Verbesserung ist die Basis für unseren Erfolg in einem global wachsenden Markt.

### STELLENANGEBOTE:

Traineeestelle als Nachwuchsführungskraft im Vertrieb, Traineeestelle als Nachwuchsführungskraft im Produkt Management, Verarbeitungsberater im Aussendienst

### ANSPRECHPARTNER:

Herr Remo Weingartner  
+41414966223  
hr@siga.ch

### Siteco

Seit 2011 ist Siteco eine Tochter des OSRAM Konzerns und gehört dort zum Geschäftsbereich Lighting Solutions. Osram Lighting Solutions bietet unter den drei Marken Osram, Siteco und Traxon Technologies weltweit komplette Lichtlösungen für Geschäftskunden. Das Portfolio umfasst neben innovativen Lichtlösungen für Büros, Industrie, öffentliche Gebäude und Geschäfte sowie Straßen und Sportstätten auch intelligente Lichtmanagementsysteme und Dienstleistungen rund um Projektplanung und -realisierung.

Die Dynamik des Marktes eröffnet bei uns viel Spielraum. Bei OSRAM sind wir weltweit vernetzt und arbeiten in interdisziplinären Teams zusammen, um unsere visionären Ideen umzusetzen. Wer sich und seine Ideen engagiert und mit Freude einbringt, ist hier richtig.

### ANSPRECHPARTNER:

Frau Stefanie Smolik  
+49 8669 33-740  
[s.smolik@osram.com](mailto:s.smolik@osram.com)



Spinner Werkzeugmaschinenfabrik GmbH  
Rudolf-Diesel-Ring 24  
82054 Sauerlach  
www.spinner-wzm.de



### Spinner Werkzeugmaschinenfabrik GmbH

Spinner Präzisionswerkzeugmaschinen arbeiten weltweit in über 60 Ländern auf 6 Kontinenten erfolgreich bei vielen namhaften Anwendern zur Herstellung anspruchsvoller Präzisionsteile. Zu unseren Kunden zählen kleine Zulieferbetriebe ebenso wie weltweit bekannte Konzernunternehmen aller Branchen mit Metallbearbeitung. Wir befassen uns seit 1950 mit der Entwicklung und Herstellung moderner Werkzeugmaschinen. SPINNER ist ein mittelständischer Hersteller, produziert und verkauft aber weltweit mehr als 1.000 CNC-Maschinen pro Jahr mit weiter jährlich steigender Tendenz. Sie finden in unserem Unternehmen sowohl die Kompetenz einer global operierenden Unternehmensgruppe als auch die schnellen, flexiblen und kostengünstigen Strukturen eines durch die Inhaberfamilie geführten Privatunternehmens.

#### STELLENANGEBOTE:

auf Anfrage

Montage mechanisch oder elektrisch; Kabelkonfektionierung  
Konstruktion; Software-Entwicklung  
Konstruktions-Ingenieur(m/w),  
Software-Ingenieur (m/w),  
3D-Messtechniker/Ingenieur (m/w)



#### ANSPRECHPARTNER:

Herr Nils Quentin  
08104803208  
n.quentin@spinner-wzm.de

BWL  
MA  
WMA  
EIT  
EGT  
HA  
HT  
INF  
IAB  
KT  
MEC  
DUAL  
PT  
WI  
WIF  
INN  
MGW  
PHY  
PFL

R67



**Willkommen im  
freidimensionalen Raum.**

Trennwandsysteme von Strähle  
verbinden und teilen  
öffnen und schließen  
schützen und schonen

Strähle Raum-Systeme GmbH | [info@straehle.de](mailto:info@straehle.de) | [www.straehle.de](http://www.straehle.de)  
Gewerbestraße 6 | 71332 Waiblingen | T +49 7151 1714-0  
Wurzelweg 5 | 14822 Borkheide | T +49 33845 66-0

 **Strähle**  
Raum-Systeme



Strähle Raum-Systeme GmbH  
Gewerbestraße 6  
71332 Waiblingen  
[www.straehle.de](http://www.straehle.de)



### Strähle Raum-Systeme GmbH

Strähle ist der Spezialist für Trennwand-, Raum-in-Raum- und Akustiksysteme. Flexibel, modular und variantenreich entstehen Räume mit ganzheitlicher Funktion. Die Systeme integrieren Schall- und Brandschutz, Akustik, Klima sowie Licht. Maßgefertigt mit hochwertigen Materialien und intelligent in der Struktur haben sie eine lange Lebensdauer. Als Teil der Architektur entstehen unsere Lösungen in einem gemeinsamen Entwicklungsprozess mit Planern und Auftraggebern. Die Kompetenzen reichen von der Entwicklung und Fertigung über die Beratung bis zum Projektmanagement. Der Erfolg dieser Arbeit basiert auf Kooperation und Partnerschaft, Verantwortung und Verlässlichkeit. Werte, die seit über 100 Jahren in der Arbeitsweise des Unternehmens gründen und die sich in der Innovationskraft äußern.

### STELLENANGEBOTE:

Projektleiter am Standort Borkheide (bei Berlin);  
Projektleiter am Standort Waiblingen (bei Stuttgart)  
Projektleiter am Standort London (UK) beim Strähle Systempartner Savile Row Projects

### ANSPRECHPARTNER:

Herr Florian Strähle  
033845 66-129  
[f.straehle@straehle.de](mailto:f.straehle@straehle.de)



BWL  
MA  
WMA  
EIT  
EGT  
HA  
HT  
INF  
IAB  
KT  
MEC  
DUAL  
PT  
WI  
WIF  
INN  
MGW  
PHY  
PFL

TechDivision GmbH

TechDivision besteht aus einem jungen Team von mehr als 70 Mitarbeitern, die vorwiegend in der Web-Entwicklung, Grafik, Projektmanagement und Online-Marketing tätig sind. Eine Mischung aus cooler und lockerer Atmosphäre gepaart mit fachlicher Kompetenz ist unser wesentliches Merkmal und eines unserer Erfolgsgeheimnisse. Für uns bedeutet Fair Company Mitgliedschaft, dass unsere Mitarbeiter eine zentrale Position einnehmen und die Freiheit genießen sich jederzeit einbringen und aktiv an der Firmengestaltung teilnehmen zu können. Durch vielseitige Weiterbildungsmöglichkeiten ermöglichen wir immer am Puls der Zeit zu bleiben. Neben dem Job bieten wir Firmenfitness, in nahe gelegenen Studios und ermöglichen mit der TD Team Card Rabatte und vielseitige Vorteile in Geschäften, Restaurants, etc..

### STELLENANGEBOTE:

Praktikum Software Entwicklung (2), Praktikum Online Marketing (1)  
Werkstudent Software Entwicklung (2), Werkstudent Online Marketing (1)  
Bachelor-/ Masterarbeit Software Entwicklung (2), Bachelor-/ Masterarbeit Online Marketing (1), PHP-Entwickler (2), Trainee zum Online-Marketing-Manager (1)



### ANSPRECHPARTNER:

Frau Stefanie Pohl  
08031-221055-23  
[jobs@techdivision.com](mailto:jobs@techdivision.com)



univativ GmbH & Co.KG

univativ ist ein Dienstleistungsunternehmen für Projekt- und Prozessunterstützung in den Bereichen IT-Services & Development, Business-Research & Assistance sowie Engineering-Support. Mit insgesamt zwölf Niederlassungen in Deutschland und der Schweiz arbeiten wir für Konzerngesellschaften und mittelständische Unternehmen unterschiedlichster Branchen.

univativ beschäftigt in den Projektteams ausschließlich Studierende, Hochschulabsolventen und Young Professionals mit fachspezifischen Qualifikationen und hoher Leistungsbereitschaft.



**ANSPRECHPARTNER:**

Frau Janina Stapf  
089/ 3090 54 88 805  
[janina.stapf@univativ.de](mailto:janina.stapf@univativ.de)

USU Software AG  
Spitalhof 1  
71696 Möglingen  
[www.usu.de](http://www.usu.de)



### USU Software AG

USU ist ein international tätiges Softwarehaus für das IT- und Knowledge Management und beschäftigt an zehn Standorten knapp 500 Mitarbeiter. Die 1977 gegründete USU bietet Strategien, Beratung, Software-Lösungen und Services für eine umfassende Integration von Wissen und Erfahrung in die geschäftlichen Abläufe und Anwendungen von Organisationen. Marktführer aus allen Teilen der internationalen Wirtschaft schaffen mit USU-Anwendungen Transparenz, steigern ihre Wettbewerbsfähigkeit, sparen Kosten und senken ihre Risiken.

#### STELLENANGEBOTE:

Praktikum in den Bereichen Softwareentwicklung, Prozess- und Systemintegration, Marketing und Contract & Bid Management  
Werkstudentenstelle in den Bereichen App- und Softwareentwicklung  
Thesis im Bereich Softwareentwicklung  
Junior IT-Consultant / Softwareentwickler (m/w) Java-/Web-Technologien,  
Junior Berater (m/w) im IT Service Management, Mobile App-Entwickler (m/w)



#### ANSPRECHPARTNER:

Frau Sabrina Rumold  
+49 7141 4867-304  
[bewerbungen@usu.de](mailto:bewerbungen@usu.de)

BWL  
MA  
WMA  
EIT  
EGT  
HA  
HT  
INF  
IAB  
KT  
MEC  
DUAL  
PT  
WI  
WIF  
INN  
MGW  
PHY  
PFL

R62



Volksbank Raiffeisenbank Rosenheim-Chiemsee eG

Leitbild:

Wir sind die starke Bank von hier, mit begeisterten Kunden und hervorragenden Mitarbeitern.

Wir sind ein wichtiger Teil der Region. Als sichere und stabile Bank sind wir stolz auf unsere Leistung. Das genossenschaftliche Geschäftsmodell hat sich seit 150 Jahren bewährt und ist zukunftsfest.

Wir leben die besondere Verantwortung für die Menschen unserer Heimat.

Wir sind nah bei unseren Kunden als fairer und verlässlicher Partner. Mit erstklassigem Service und hochwertiger Beratung sichern wir das Vertrauen unserer Kunden.

Wir sind ein Team, das sich mit Begeisterung und Freude für unsere Kunden einsetzt. Ein sehr gutes Betriebsklima ist uns wichtig. Wir haben sichere und attraktive Arbeitsplätze. Unsere Mitarbeiter denken und handeln selbstständig und unternehmerisch.

### STELLENANGEBOTE:

Medialer Vertrieb, Personalentwicklung, Firmenkundenbank Bachelorarbeit, verschiedene Themen  
Ausbildung in Verbindung mit berufsbegleitendem Studium



### ANSPRECHPARTNER:

Herr Manfred Harzenetter  
08031 185 22510  
manfred.harzenetter@vb-rb.de



## 2. MESSETAG

W. L. Gore & Associates GmbH  
Hermann-Oberth-Straße 22  
85640 Putzbrunn bei München  
[www.gore.com](http://www.gore.com)

W. L. Gore & Associates GmbH

W. L. Gore & Associates, bedient weltweit mit einer Vielzahl hochwertiger Produkte und Services unterschiedlichste Märkte der Konsum- und Investitionsgüterindustrie, sowie der Elektronik und Medizintechnik. Kern für den schon seit 50 Jahren anhaltenden Erfolg der Firma ist die bemerkenswerte Innovationskraft, die sich in der Entwicklung neuartiger Produkte, aber auch in der einzigartigen Firmenkultur widerspiegelt. Gores Unternehmenskultur fördert Kreativität und Zusammenarbeit und spielt eine Schlüsselrolle für den Erfolg des Unternehmens. Die flachen, team-orientierten Strukturen begünstigen Eigeninitiative und Innovationskraft.

### ANSPRECHPARTNER:

Frau Patricia Jung  
089/4612-2800  
[recruiting@wlgore.com](mailto:recruiting@wlgore.com)

BWL  
MA  
WMA  
EIT  
EGT  
HA  
HT  
INF  
IAB  
KT  
MEC  
DUAL  
PT  
WI  
WIF  
INN  
MGW  
PHY  
PFL

R63





## Join Gore & Change

Was wollen Sie verändern?

Besuchen Sie [gore.com/change-life](http://gore.com/change-life)

Produkte von Gore umfassen eine große Palette – von Konsumgütern wie etwa ELIXIR® Gitarrensaiten oder GORE-TEX® Funktionstextilien bis hin zu Industriefiltern, Spezialkabeln und medizinischen Implantaten.



# Seit über 50 Jahren verändern wir das Leben von Menschen

Wenn Sie unternehmerisch denken und Freude daran haben, Lösungen für komplexe technische Fragestellungen zu entwickeln, bietet Gore Ihnen den passenden Rahmen.

Aber das Wichtigste: Sie sind mit Begeisterung bei der Sache und haben den Anspruch, mit Ihrer Arbeit etwas zu verändern!

Besuchen Sie uns auf [gore.com](http://gore.com) oder auf unserer Karriereseite [gore.com/change-life](http://gore.com/change-life).



Werbe- und Messebau Walbert-Schmitz GmbH & Co. KG

Walbert-Schmitz ist einer der führenden europäischen Spezialisten für Messebau. Unser mehrfach ausgezeichnetes Familienunternehmen mit Sitz in Aachen verfügt über ein breites Angebotspektrum im Bereich der hochwertigen, dreidimensionalen Markenkommunikation.

Von der Markenstrategie über Konzeptidee, Design, Architektur bis hin zum Auf- und Abbau werden sämtliche Arbeiten in unserem Haus durchgeführt. Wir agieren weltweit und verfügen über hochmoderne technische Einrichtungen.

Gegründet wurde Walbert-Schmitz 1966 in Aachen. Zu unseren Kunden zählen sowohl mittelständische Unternehmen wie Datev, BPW und Prym als auch internationale Unternehmen wie Activision, Bayer, Sony und Jungheinrich.

Walbert-Schmitz beschäftigt über 100 Mitarbeiter und verfügt über ein weltweites Partnernetzwerk.

#### STELLENANGEBOTE:

Werkstudentenstelle im Bereich Projekt  
Management  
Projektmanager



#### ANSPRECHPARTNER:

Herr Clemens Leppen  
+49 2405 6002 47  
[c.leppen@walbert-schmitz.de](mailto:c.leppen@walbert-schmitz.de)



### 3. MESSETAG

Wirtschaftsförderungsgesellschaft  
Berchtesgadener Land mbH  
Sägewerkstraße 3  
83435 Freilassing  
[www.wfg-bgl.info](http://www.wfg-bgl.info)



Wirtschaftsförderungsgesellschaft Berchtesgadener Land mbH

Die Wirtschaftsförderung BGL ist Ansprechpartnerin für Unternehmerinnen und Unternehmer des Landkreises. Wir sind die branchenübergreifende Serviceeinrichtung für Unternehmer und solche die es werden wollen. Wir unterstützen Sie bei Unternehmensgründung, Ansiedlung, Expansion und Betriebsnachfolge, zeigen Fördermöglichkeiten auf und beraten Sie zur Unternehmensstrategie. Wir vermitteln Ihnen geschäftliche Netzwerke, Angebote zur Qualifizierung Ihres Betriebs und Ideen zur Fachkräftesicherung. Wir sind als Projektpartner in Schlüsseltechnologien Impulsgeber der Wirtschaftsregion Berchtesgadener Land.

#### ANSPRECHPARTNER:

Herr Lars Holstein  
0865477500  
[holstein@wfg-bgl.info](mailto:holstein@wfg-bgl.info)

BWL  
MA  
WMA  
EIT  
EGT  
HA  
HT  
INF  
IAB  
KT  
MEC  
DUAL  
PT  
WI  
WIF  
INN  
MGW  
PHY  
PFL

B83



## 2. MESSETAG

Wolf System GmbH  
Am Stadtwald 20  
94486 Osterhofen  
[www.wolfsystem.de](http://www.wolfsystem.de)



Wolf System GmbH

Die Wolf System GmbH ist ein europaweit wachsender Industriebetrieb im Bereich Behälterbau, Hallenbau, Industrie- & Gewerbebau, Messebau und Fertighausbau. Die 50-jährige Firmengeschichte war stets von zielstrebigem Mitarbeitern geprägt, die wesentlich am ständigen Wachstum der Firma beigetragen haben. Mittlerweile ist die Wolf System GmbH in 20 Ländern Europas vertreten. Mit den 4.000 Mitarbeitern europaweit wird jährlich ein Umsatz von ca. 550 Mio. € erwirtschaftet.

Unser Ziel für die Zukunft ist es, mit jungen, leistungsbereiten, qualifizierten Mitarbeitern die bevorstehenden Aufgaben zu optimieren und bestmöglich zu meistern.

### STELLENANGEBOTE:

Praktikum im Einkauf, Verkauf, Arbeitsvorbereitung Holz  
Bachelorarbeit nach individueller Vereinbarung



### ANSPRECHPARTNER:

Herr Christian Weigl  
+49 9932 / 37 450  
[christian.weigl@wolfsystem.de](mailto:christian.weigl@wolfsystem.de)

BWL  
MA  
WMA  
EIT  
EGT  
HA  
HT  
INF  
IAB  
KT  
MEC  
DUAL  
PT  
WI  
WIF  
INN  
MGW  
PHY  
PFL

R75

znt Zentren für Neue Technologien GmbH

Wir – die znt-Richter Gruppe – sind ein international tätiger Systemintegrator mit dem Schwerpunkt auf innovative, ganzheitliche Softwarelösungen für produzierende Unternehmen. Seit mehr als 25 Jahren optimieren wir als Spezialist für IT-Systeme Geschäftsprozesse und bieten umfassende Beratung, Softwareentwicklung, und Support aus einer Hand.

Um den hohen Erfordernissen der Branchen schnell, flexibel und effizient gerecht zu werden, implementieren wir eigene als auch ausgereifte Partnerprodukte in den Bereichen Halbleiter, Solar, Medizintechnik, Automotive, Prozessindustrie, Touristik und im Behördenwesen. Neben dem Ziel höchster Kundenzufriedenheit stehen für uns vor allem Werte wie Beständigkeit, Vertrauen, Verbindlichkeit und gegenseitige Unterstützung im Vordergrund



#### STELLENANGEBOTE:

Praktikant (m/w) im Bereich Marketing und Vertrieb  
Werkstudenten (m/w) im Bereich Marketing und Vertrieb  
Support Engineer Manufacturing IT (m/w), Software-Entwickler HTML5 (m/w),  
Systemarchitekt (Microsoft) (m/w), MES Consultant (m/w), Software-Entwickler (m/w),  
.NET Software-Entwickler (m/w): Software Consultant MES (m/w),  
Software Consultant Automation (m/w)



#### ANSPRECHPARTNER:

Herr Alex Gadenz  
+49 89 64 18 08-0  
career@znt.de



**znt · Richter**

**Innovative Software Solutions**

## Starten Sie durch!

### Wir bieten:

- Software-Entwicklung und Support von kundenspezifischen Lösungen auf Basis moderner Technologieplattformen wie .NET und Java EE
- Eigenständige Aufgaben im Rahmen von größeren Projekten auf Basis von Java EE (WebServices, EJB, Web) oder .NET (.NET 4.5, Enterprise Library, Entity Framework)
- Aktives Mitarbeiten in einem innovativen Team mit zukunftsweisenden Technologien

### Wir erwarten:

- Ausgeprägte Fähigkeiten im Team zu arbeiten und zu kommunizieren
- Ein hohes Maß an Qualitätsbewusstsein und Leistungsbereitschaft
- Studium der Informatik, Wirtschaftsinformatik, Elektrotechnik oder vergleichbare praktische Erfahrungen
- Gute Deutsch- und Englischkenntnisse in Wort und Schrift

■ [www.znt-richter.com](http://www.znt-richter.com)

Als international tätiger Systemintegrator entwickeln wir Softwarelösungen für die Halbleiter- und Medizintechnik-Produktion. Höchste Kundenzufriedenheit, Beständigkeit, Vertrauen, Verbindlichkeit sowie gegenseitige Unterstützung sind unsere Wertmaßstäbe, nach denen wir arbeiten.

Für die Unterstützung unseres Teams am Standort Burghausen suchen wir:

■ **Softwareentwickler (m/w)**

■ **Studenten für ein Praxissemester sowie Bachelor- oder Master Thesis (m/w)**

Werden Sie aktives Mitglied eines internationalen Teams und richten Sie Ihre Bewerbung bitte an:

**znt Zentren für Neue Technologien GmbH**  
Frau Monika Baran

Lena-Christ-Str. 2  
82031 Grünwald

Tel: +49 89 641 808 0  
[career@znt.de](mailto:career@znt.de)



INDUSTRIE- UND KONTAKTMESSE  
DER HOCHSCHULE ROSENHEIM

## DANKSAGUNG

### EIN HERZLICHES VERGELTS GOTT GEHT AN...

- den Präsidenten der Hochschule Rosenheim, Herrn Prof. Heinrich Köster
- Frau Prof. Dr. Janett Höllmüller für die gesamte Betreuung
- Herrn Dipl. - Ing. Markus Strasser für das Engagement bei der Übergabe am Hüttenwochenende
- die Pressestelle der Hochschule Rosenheim
- die Finanzabteilung, die immer eine offene Tür für uns hatte
- Herrn Obermaier, Herrn Arold und Herrn Baier für die Arbeit und Betreuung in der ÜVA
- alle beteiligten Unternehmen für die gute Zusammenarbeit
- alle Sponsoren für die Unterstützung
- alle Helferinnen und Helfer, ohne die die Messe nicht möglich ist
- das Team 2015 für die gelungene Übergabe
- Matthias Murr für das Engagement rund um App und Büro

Ihr und euer IKORO Team 2016



# IMPRESSUM

Herausgeber:	IKORO 2016 Hochschule Rosenheim Hochschulstraße 1 83024 Rosenheim Tel. 08031 805-2250 Web: <a href="http://www.ikoro.de">www.ikoro.de</a> <a href="http://www.facebook.com/ikoromesse">www.facebook.com/ikoromesse</a> E-Mail: <a href="mailto:info@ikoro.de">info@ikoro.de</a>
Redaktion:	Ole Horstmann Ivona Simić
Gestaltung & Design:	Ole Horstmann Ivona Simić Iris Hoppenbrock
Auflage:	2500
Druck:	Wentker Druck GmbH Gutenbergstraße 5-7 48268 Greven

# A-Bau

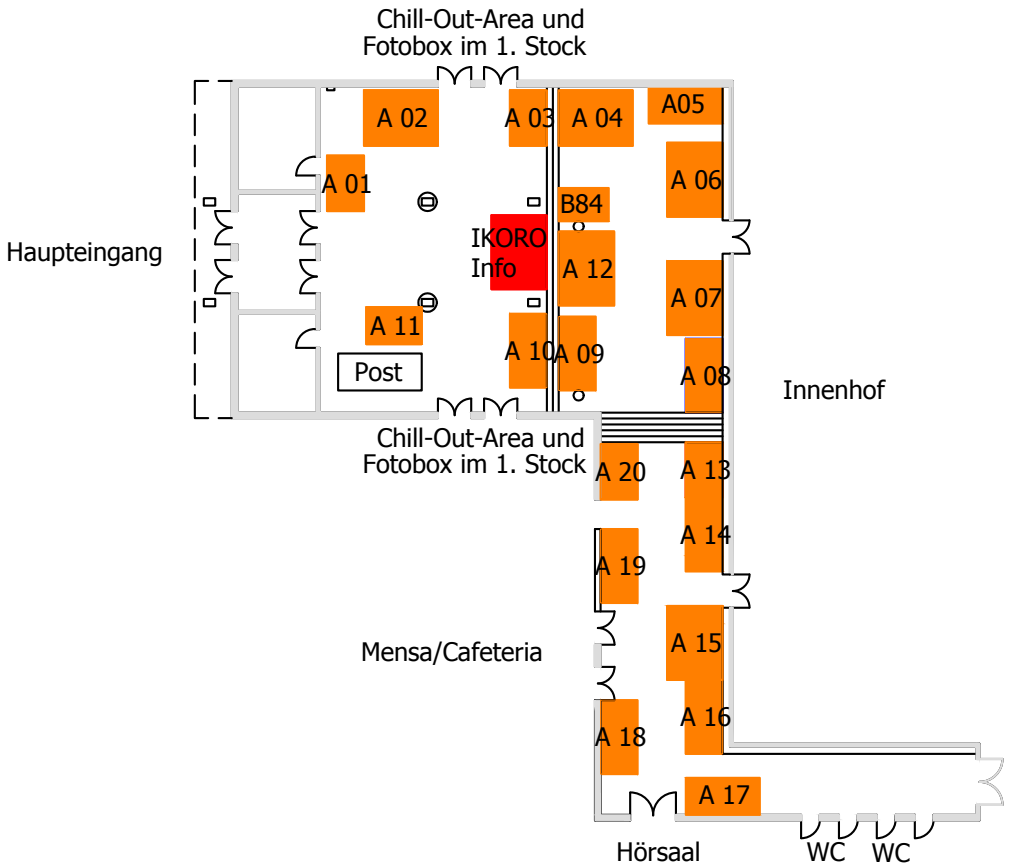

# R-Bau

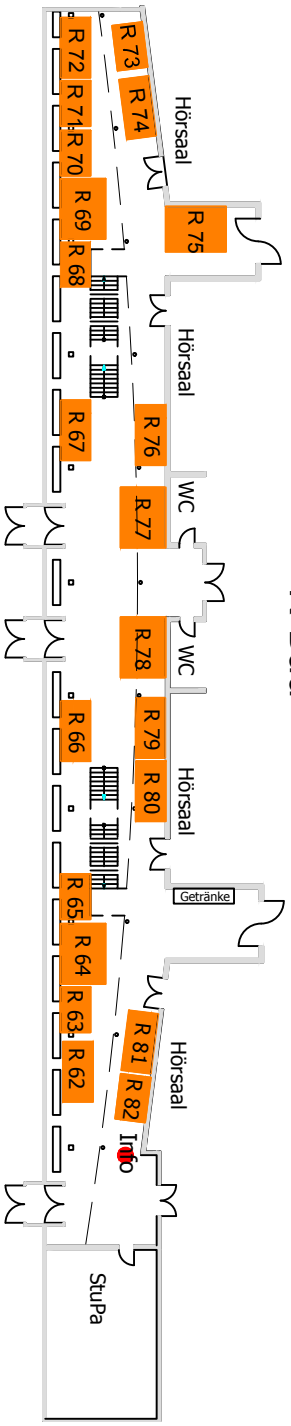

# S-Bau

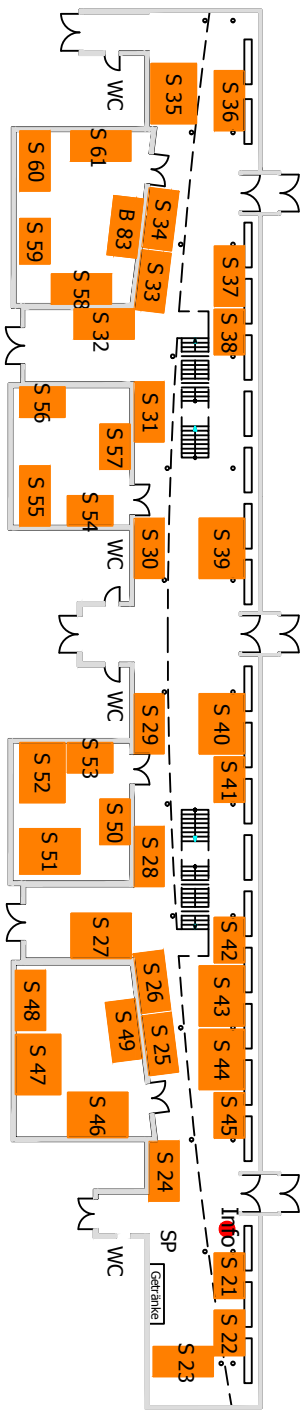

INTERESSE  
AN DER IKORO 2017  
MITZUWIRKEN?

WERDE ZUM  
**GIPFELSTÜRMER!**

Werde Teil unseres Teams!  
Anmeldung im nächsten Wintersemester,  
weitere Infos folgen auf:

[www.ikoro.de](http://www.ikoro.de)

und

[www.facebook.com/ikoromesse](https://www.facebook.com/ikoromesse)



IKORO 2016

INDUSTRIE- UND KONTAKTMESSE  
DER HOCHSCHULE ROSENHEIM