

IKORO

24 - 25 | 04 | 2018

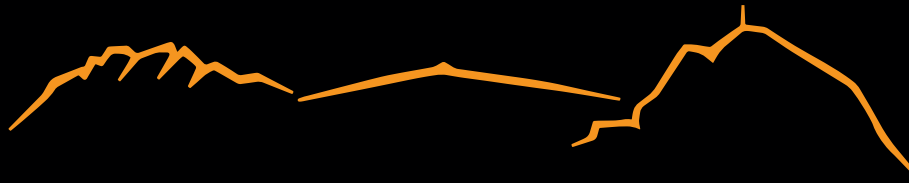

CREATE YOUR FUTURE

Die Industrie- und Kontaktmesse der Hochschule
Rosenheim: Für alle die ihre Zukunft lieber in die Hand
nehmen, als aus der Hand lesen.

est. 1993

MESSEKATALOG N° 25

C R E A T E Y O U R
R E A T E Y O U R F
E A T E Y O U R F U
A T E Y O U R F U T
T E Y O U R F U T U
E Y O U R F U T U R
Y O U R F U T U R E



I K O R O :

I K O R O : 1

I K O R O : 1 8

INHALT

Messeablauf	Seite 4
Organisation Vorstellung IKORO Team	Seite 16
Erfolgsgeschichten und Exklusivinterviews	Seite 27
Legende Studiengänge	Seite 72
Ausstellerübersicht	Seite 74
Aussteller von A bis Z	Seite 90
Nachhaltigkeitserklärung.....	Seite 322
Danksagung	Seite 326
Impressum.....	Seite 327
Standplan.....	Seite 330

Unsere Sponsoren

Premium Plus S.95, Premium S.109, Basis S.115

MESSEABLAUF

24. April

24. APRIL



9:00 Uhr
Sektempfang



9:30 Uhr - 16:00 Uhr
offizielle Begrüßung und Start der Messe



9:30 Uhr - 15:15 Uhr
Fachvorträge



ab 16:30 Uhr
Get-Together
auf Einladung

MESSEABLAUF

25. und 26. April

25. APRIL



9:00 Uhr
Sektempfang



9:30 Uhr - 16:00 Uhr
offizielle Begrüßung und Start der Messe



9:30 Uhr - 15:15 Uhr
Fachvorträge



ab 16:30 Uhr
Get-Together
auf Einladung



26. APRIL // ab 20:00 Uhr
Aftershow Party im Ballhaus Rosenheim

PLACES TO KNOW:

Lounge
Cafebar
Fotobox
Bewerbungscheck
(siehe Standplan)

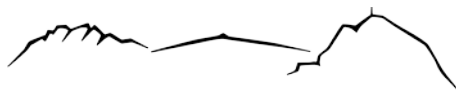

IKORO

2018

DAS
GRUSSWORT

GRUSSWORTE

Projektleitung

Liebe Studierende und Kommilitonen, sehr geehrte Firmenvertreter und Messebesucher,

wir freuen uns sehr, Ihnen die diesjährige Industrie- und Kontaktmesse – die IKORO 2018 an der Hochschule Rosenheim präsentieren zu dürfen!

Zum 25. mal öffnet die IKORO dieses Jahr ihre Pforten und ist damit älter als ein großer Teil der mitwirkenden Studenten! Vor dem Hintergrund des Jubiläums freut es uns dieses Jahr besonders, rund 180 Firmen und 6000 Studenten eine Plattform für den gemeinsamen Austausch bieten zu können.

Anlässlich des Jubiläums haben wir uns in diesem Jahr intensiv mit der Geschichte der IKORO auseinandergesetzt und ausgearbeitet, wie wir die IKORO für die nächsten 25 Jahre positionieren wollen. Das Motto „CREATE YOUR FUTURE“ ist ein an alle Messebesucher gerichteter Aufruf, die Zukunft in die eigenen Hände zu nehmen und sich zukünftige Karrierechancen schon jetzt zu sichern. Ganz nach unserem Motto haben wir dieses Jahr viele Maßnahmen angesteuert, um die IKORO für die nächsten 25 Jah-

re fit zu machen. Ein besonderer Fokus lag dabei auf dem Thema Nachhaltigkeit. Eine eigens dafür gebildete Taskforce erarbeitete einen umfangreichen Maßnahmenkatalog. Neben 100 % nachhaltigen Merchandise-Artikeln und regionalen, ökologischen Lieferanten haben wir uns dieses Jahr durch einen Beitritt zu „fairpflichtet“ zur Selbstkontrolle verpflichtet. Dabei handelt es sich um einen Nachhaltigkeitskodex für die Veranstaltungsbranche.

Jedoch haben wir unseren Fokus noch auf viele weitere Aspekte gelegt. Durch eine großangelegte IT-Umstrukturierung haben wir viele Prozesse langfristig optimiert und zugleich die Digitalisierung stark vorangetrieben. Des Weiteren setzten wir mit neuen Features in unserer Messe-App auf eine direkte, user-freundliche Kommunikation mit den Messebesuchern.

Wir als Team sind dankbar für die besondere Gelegenheit, eine Jubiläumsveranstaltung zu organisieren. Besonders der wachsende Zusammenhalt und die

Gruppendynamik sorgten für ein positives Arbeitsklima. Jedes einzelne Mitglied des IKORO Teams 2018 hatte großen Spaß und ist an der Herausforderung gewachsen. In diesem Sinne möchten wir uns bei allen beteiligten Hochschulkräften für deren professionelle Unterstützung bedanken.

Besonderer Dank gilt Frau Prof. Dr. Jannett Höllmüller, die uns als Visionärin und Betreuerin stets mit Rat und neuen Ideen zur Seite stand. Bei der Entwicklung und Umsetzung neuer Lösungen konnten wir stets auf ihre Erfahrung und Expertise zurückgreifen.

In diesem Sinne freuen wir uns, Sie alle auf der diesjährigen IKORO 2018 begrüßen zu dürfen und wünschen Ihnen zwei erfolgreiche Messetage.

Beste Grüße

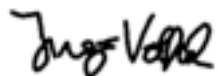

Ingo Völkel
Projektleiter



GRUSSWORTE

Bürgermeisterin, Hochschulpräsident

Sehr geehrte Besucherinnen und Besucher,
sehr geehrte Aussteller,
liebe Studierende,

die IKORO feiert Jubiläum! – Seit 25 Jahren findet die Industrie- und Kontaktmesse Rosenheim an der Hochschule bereits statt und bietet Jahr für Jahr Unternehmen und Studierenden eine optimale Plattform, sich zu präsentieren und erste Kontakte zueinander zu knüpfen. Wenn sich an der Hochschule Rosenheim jedes Jahr zwei Tage lang alles um Praktika, Abschlussarbeiten und berufliche Einstiegsmöglichkeiten dreht, wird auf der IKORO genau das exzellente Netzwerk zwischen Studierenden und Unternehmen geschaffen, das die Hochschule Rosenheim so besonders macht.

In diesem Jahr wird auf das 25-jährige Bestehen zurückgeblickt, gleichzeitig werden aber auch die Weichen für die Zukunft der IKORO gestellt. Passend dazu lautet das diesjährige Motto „Create your Future“: Die berufliche Zukunft selbst zu gestalten und in die Hand zu nehmen, diese Gelegenheit bietet sich den Studierenden der Hochschule Rosenheim auf der IKORO. An den beiden Messetagen haben Studierende die Chance, sich einen breiten Überblick über zukünftige Arbeitgeber zu machen

– gleichzeitig haben Firmen die Möglichkeit, gut ausgebildete und hochqualifizierte Arbeitnehmer zu rekrutieren.

Seit dem Startschuss 1993 findet die Messe jährlich im Sommersemester an der Hochschule Rosenheim statt. Das Organisationsteam setzt sich jedes Jahr neu zusammen aus Studierenden verschiedener Fakultäten, was die IKORO immer zu einer einzigartigen Veranstaltung macht.

Für das erfolgreiche Konzept der Messe spricht alleine schon die stetig wachsende Anzahl der Teilnehmer: In diesem Jahr treffen an die 6000 Studierende auf rund 180 Aussteller.

Wir freuen uns auf eine Jubiläums-IKORO voller guter Gespräche und erfolgreichem Netzwerken und auf zahlreiche Gelegenheiten und Impulse, die Zukunft zu gestalten!

Herzlich

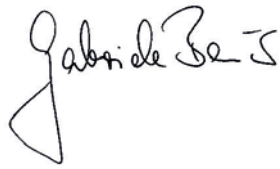

Gabriele Bauer

Oberbürgermeisterin
Stadt Rosenheim

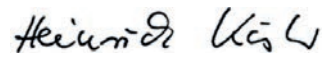

Prof. Heinrich Köster

Präsident
Hochschule Rosenheim

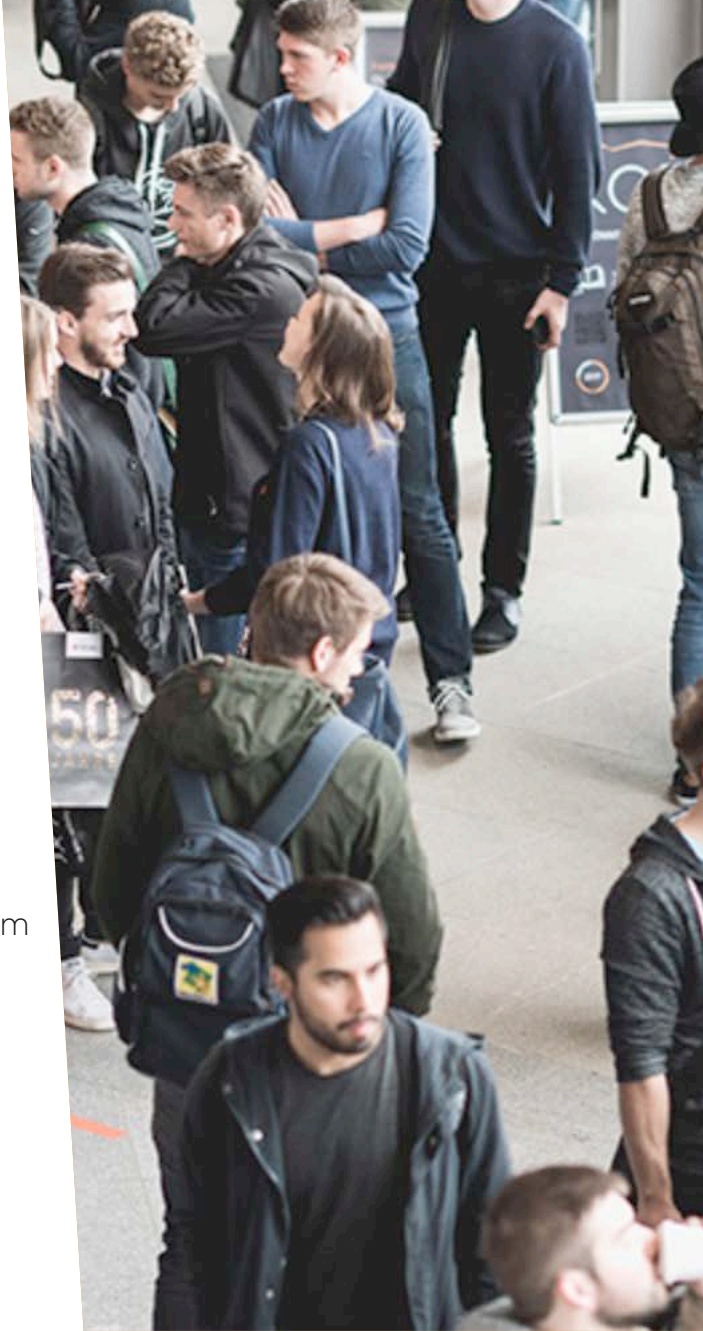

24. APRIL

9:45 Uhr / R0.04

IG Metall Rosenheim

Stephanie Mayerhofer und Anja Hermanns (Rechtsanwältin DGB)

Einstieg ins Berufsleben (Arbeitsvertrag und Gehalt)

9:45 Uhr / R1.01

ig-bauphysik GmbH & Co. KG

Dr. Ingo Heusler

**Memorandum Bauphysik: Lehrinhalte Bauphysik an Hochschulen
1979 bis 2018**

10:45 Uhr / R1.01

joblocal GmbH

Dominic Bönisch (Geschäftsführer)

**FUTURE JOBS – Jobsuche und Anforderungsprofile im
digitalen Wandel am Beispiel von joblocal**

10:45 Uhr / R0.04

Kathrein-Gruppe

Alexander Seeor

Mit wireless connectivity “5G” in die digitale Zukunft

11:45 Uhr / R1.01

Berchtesgadener Land Wirtschaftsservice GmbH

Ve Poschner, Regionalmanagerin,

Verantwortliche Fachkräftemarketing

Echt Leben als Zukunftsvision

24. APRIL

11:45 Uhr / R0.04

Binderholz-Gruppe

Florian Aicher (Vertriebsleiter, Absolvent HS Rosenheim)

**Möglichkeiten des Massivholzbaus am Beispiel von binderholz
Brettspertholz**

13:45 Uhr / R0.04

Pronux GmbH

Norbert Moser

**Agiles Multiprojektmanagement - So planen Porsche,
Thyssenkrupp und andere Großunternehmen ihre Projekte**

13:45 Uhr / R1.01

Schweitzer Project

Michael Pichler (Innovation Manager / Strategy Development)

**Design und Planung in Zeiten von Industrie 4.0 durch MR (mixed
reality)**

14:45 Uhr / R0.04

Arnold & Richter Cine Technik GmbH & Co. Betriebs KG

Stefan Metzenroth

**Technische Herausforderungen bei der Entwicklung von
LED-Scheinwerfen**

14:45 Uhr / R1.01

Volksbank Raiffeisenbank Rosenheim-Chiemsee eG

Magnus Nilsson / Manfred Harzenetter

Digitalisierung in der Bank - Chancen und Herausforderungen

25. APRIL

9:45 Uhr / R0.04

Baierl & Demmelhuber Innenausbau GmbH
Thomas Frank

**Internationales Projektmanagement /
“The Emirates Lounge CPT” am Flughafen Kapstadt, Südafrika**

9:45 Uhr / R1.01

HASENKOPF Industrie Manufaktur GmbH & Co. KG
Dipl. Ing Roland Hasenkopf, Inhaber & CEO

Darstellung eines Innovationsprozesses am Beispiel MIRAKLON

10:45 Uhr / R1.01

maihiro GmbH
Robert Asal, HR-Leiter

**Einblick in den IT-Beratungsalltag /
Arbeiten mit Cloud Technologien**

10:45 Uhr / R0.04

Triviso GmbH
Christof Jeker

ERP - von der Evaluierung zur Implementation

11:45 Uhr / R1.01

HORBACH Wirtschaftsberatung GmbH
Sebastian Arold

**Das 1x1 der Finanzplanung für Studenten
(Tipps und Tricks aus der Praxis für die Praxis)**

25. APRIL



13:45 Uhr / R1.01

Kassenärztliche Vereinigung Bayerns
Fabian Demmelhuber und Jochen Maurer

**Neue Formen der Kooperation und Digitalisierung
im Gesundheitswesen**



13:45 Uhr / R0.04

Multitest elektronische Systeme GmbH / Xcerra Corporation
Andreas Bursian

Industrie 4.0: Werden wir durch Roboter ersetzt?



14:45 Uhr / R1.01

Ledermann GmbH & Co. KG
Daniel Armbruster, Produktmanager

**Hochleistungswerkzeuge in der Holz- und Kunststoff-Branche /
Herstellung und Umgang**

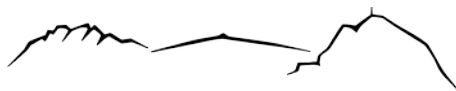

IKORO

2018

DAS
TEAM

PROJEKTLEITUNG

Als Projektleiter bilde ich die organisatorische Schnittstelle zwischen den einzelnen IKORO Teams. Meine Aufgabe ist es das gesamte Team zu lenken und zu motivieren, zugleich unserer Gemeinschaft als Ansprechpartner und Entscheidungsinstanz zur Verfügung zu stehen. Die Koordination der verschiedenen Aufgabenbereiche mit den jeweiligen Teamleitern erfordert dabei den laufenden Überblick über sämtliche Aufgabenbereiche. In enger Zusammenarbeit mit unserem Projekt Management Office wird während der ganzen Organisationsphase ein reibungsloser, strukturierter Arbeitsablauf für das restliche Team

sichergestellt.

In Jour fixen Meetings erarbeiteten wir auch dieses Jahr wieder viele neue Ideen um die IKORO für Unternehmen sowie Besucher nachhaltig zu verbessern. Dabei haben wir viele Ideen umgesetzt und unter anderem auch viele Grundsteine für zukünftige Messen gelegt. Als Projektleiter bin ich stolz darauf, Ihnen die Ergebnisse unserer hervorragenden Teamarbeit auf der IKORO 2018 präsentieren zu dürfen. In diesem Sinne wünsche ich Ihnen allen einen erfolgreichen und angenehmen Messeaufenthalt.

PROJEKTLEITUNG
INGO VÖLKEL



FIRMENBETREUUNG

Wir sind die Ansprechpartner für die Unternehmen, sei es für die Planung im Vorfeld, Unterstützung bei der Anmeldung oder vor Ort auf der Messe. Eine reibungslose Zusammenarbeit ist dabei besonders wichtig um einen optimalen Ablauf der Messe zu gewährleisten und um die Wünsche der Firmen zu erfüllen. Gemeinsam mit den Teams Marketing und Logistik sorgen wir dafür, dass sich die Unternehmen optimal präsentieren können, sowohl im Katalog als auch auf der Messe.

Wir freuen uns auf eine erfolgreiche IKORO 2018 für die Firmen und Studenten!

FIRMENBETREUUNG
MAXIMILIAN DURBEN,
VERENA BACHMAYR
DOMINIK LIZEWSKI (LEITUNG),
FELIX ASTNER



LOGISTIK

Wir, das Logistik Team der IKORO 2018, wollen uns vorstellen: Um was geht es bei der Logistik? „Die Logistik ist [...] eine Abteilung in Organisationen, die sich mit der Planung, Steuerung, Optimierung und Durchführung von Güter-, Informations- und Personenströmen befasst.“ Daraus haben wir unser oberstes Ziel definiert: Alles ist am richtigen Ort zur richtigen Zeit, ohne dass Sie etwas davon merken.

Vor der Messe kümmern wir uns um die teaminternen Anliegen, wie die Versorgung und technische Weiterentwicklung in unserem Büro. Damit die Unternehmen den Aufenthalt auf der Messe so entspannt wie

möglich verbringen können, sind wir den ganzen Tag für sie da. Als „Mädchen für alles“ kümmern wir uns, mit unseren Helfern, um alles: Beginnend mit dem Aufbau über die Versorgung mit Lebensmitteln und Getränken bis hin zum reibungslosen Abbau. Bei all unseren Aufgaben haben wir ein besonderes Augenmerk auf der Nachhaltigkeit. Dies beginnt bei der Energieeinsparung im Büro durch Umbaumaßnahmen über nachhaltige Paletten-Möbel in unseren Lounge Bereich der Messe und endet bei unserem Shuttleservice, der ausschließlich mit Elektro- bzw. Hybridfahrzeugen ausgestattet ist.



LOGISTIK

MORITZ KLEIN,
CHRISTIAN LUDWIG (LEITUNG),
PHILIPP KURFER

MARKETING

Wir, das Team Marketing, haben dieses Jahr wieder große Aufgaben bewältigt um die IKORO noch attraktiver und bekannter zu machen. Durch Auftritte in Fernsehen und Radio haben wir vielfältige Kanäle genutzt um möglichst viele Interessenten anzusprechen, aber das ist natürlich nicht alles. Unser Team kümmerte sich außerdem um Social Media, Print sowie unsere App und Website um die IKORO2018 auf allen Wegen zu promoten und ihren Bekanntheitsgrad stetig zu steigern. Natürlich darf hierbei Ralph, unser Maskottchen, nicht fehlen, der fleißig auf vielen Veranstaltungen unterwegs war. In der Gestaltung wurde ein

einheitliches, puristisches Design geschaffen, das den Wiedererkennungswert der Messe steigert und sie für unsere Besucher so ansprechend wie möglich macht.

Das Thema Nachhaltigkeit beschäftigte uns im Team Marketing sehr, was sich unter anderem auch in den Giveaways widerspiegelt.

MARKETING
SEBASTIAN DÖRR,
JAKOB HERZ (LEITUNG),
MAXIN SPITZL,
THERESA SIGELREITHMAIER,
JULIAN OPPELT



TEAM25

25 Jahre IKORO – eine lange und sehr erfolgreiche Zeit. Das muss natürlich gefeiert und gewürdigt werden, dafür wurde das Team 25 gegründet. Hochmotiviert und voller Ideen sind wir unsere Aufgaben angegangen: Angefangen mit der Messeeöffnung, über die Organisation eines kulinarischen und regionalen Caterings für Unternehmen und kleinen Snackangeboten für Studenten, bis hin zum Rückblick auf 25 Jahre IKORO. Natürlich durfte eine atemberaubende After-Show-Party für das Jubiläum nicht fehlen.

Für den Rückblick haben wir mit verschie-

denen Unternehmen Exklusiv-Interviews geführt und mit Hilfe von ehemaligen IKORO-Mitgliedern und Unternehmen spannende und motivierende Erfolgsstorys erstellt.

Wir hoffen es geschafft zu haben in diesem Jahr eine besondere IKORO zu organisieren, die den Studenten und Unternehmen verdeutlicht, welche Erfolge die Messe Jahr für Jahr verzeichnet und was sich für wunderbare Gelegenheiten und Chancen für Studenten und Unternehmen ergeben die gemeinsame Zukunft zu gestalten. #CREATEYOURFUTURE



TEAM25
DOMINIK FECHTIG (LEITUNG),
ROSA-MARIA GERG

PROJEKTMANAGEMENT OFFICE

Moritz Lugbauer: Als CTO sorgt man dafür, dass alle Teammitglieder ohne Probleme mit den technischen Mitteln und dem IT-Netzwerken arbeiten können. Hauptthemen sind das CRM-System und die Anmeldeplattform. Hierzu werden die Anforderungen der einzelnen Teams erfasst und anschließend integriert. Ein großer Schritt in der Weiterentwicklung des CRM-Systems, war hierbei die Integration eines Rechnungstools.

Barbara Söldner: Die Aufgabe des Controllings besteht darin den Aussagewert von Zahlen und Daten nicht nur auf bereits bestehende Fakten, sondern vor allem

auf zukünftige Prognosen anzuwenden. Die Budgetplanung unterstützt dabei das Team in seiner Entscheidungsfindung und ermöglicht u.a. eine zuverlässige Organisation und Umsetzung der IKORO.

Barbara Huber: Als stellv. Projektleiterin und Zeitmanagerin treten vielfältige Aufgaben im Austausch mit dem ganzen Team auf dem Weg zur Messe auf. Ein wichtiges Kernthema bildet die Überwachung der Deadlines großer Aufgabenpakete, welche zum Ziel Messe führen. Die Unterstützung des Projektleiters in der Terminplanung gehört dabei ebenso zum Aufgabenbereich wie Teambuilding.

PROJEKT MANAGEMENT OFFICE

MORITZ LUGBAUER (CTO),
BARBARA SÖLDNER
(CONTROLLING),
BARBARA HUBER
(ZEITMANAGEMENT)



SUSTAINABILITY COMMISSIONERS

Die Nachhaltigkeit stellt seit einiger Zeit ein wichtiges Thema dar, bei den Vorbereitungen zur IKORO und natürlich auch auf der Messe selbst.

Wir haben auch in diesem Jahr wieder einen Maßnahmenplan ausgearbeitet, um schrittweise, Jahr für Jahr, nachhaltiger zu agieren. Gerade in der heutigen Zeit ist es wichtig, eine Vorbildfunktion einzunehmen, nicht nur für die Unternehmen, sondern auch für die Studenten und Messebesucher.

Basierend auf dem Maßnahmenkatalog der letztjährigen IKORO haben wir Neuerungen erarbeitet und alte Maßnahmen

weiterentwickelt. Diese Maßnahmen gingen dann an das neugebildete Team SC, welches sich aus jeweils einem Mitglied der anderen Teams zusammengesetzt hat. In diesem Team arbeiteten wir dann an der Umsetzung der Maßnahmen.

Letztendlich war es ein schwieriger Weg bis hierher, da nachhaltiges Handeln heute noch nicht als „normal“ in der Gesellschaft verankert ist. Wir sind stolz darauf, was wir mit dieser Messe geschafft haben und hoffen, dass auch im nächsten Jahr wieder ein weiterer großer Schritt in Richtung „nachhaltige Messe“ gemacht wird.



**SUSTAINABILITY
COMMISSIONERS**
VERENA BACHMAYR
(LEITUNG),
JULIAN OPPELT

BETREUUNG

**PROF. DR.
JANETT HÖLLMÜLLER**
BETRIEBSWIRTSCHAFT /
MARKENEINFÜHRUNG UND
DIGITAL MARKETING,
VERANTWORTLICHE
PROJEKTBEREUERIN
DER IKORO SEIT 2010



**DIPL.-ING. (FH)
MARKUS STRASSER**
LEANMANAGER PAPIERFABRIK
LOUISENTHAL,
LEHRBEAUFTRAGTER
IKORO KICK-OFF,
KONFLIKTMANAGEMENT



BORN IN ..93

25 JAHRE IKORO – BIRTHDAY PARTY



26
APRIL

B-DAY SPECIALS MIT
MUNDWERK CREW &
DJ BEESTYLE
BALLHAUS ROSENHEIM
VVK: 6€ TÜR: 7€
VVK 24./25.4

ERFOLGSSTORIES UND EXKLUSIVINTERVIEWS

Team25

Liebe Studenten/innen,
liebe Unternehmen,

das diesjährige IKORO Team freut sich so über die Möglichkeit eine Jubiläumsmesse gestalten zu dürfen, dass wir, das Team 25, extra hierfür ins Leben gerufen wurden.

Unsere Aufgabe als Team 25 ist es, die letzten 25 Jahre der IKORO zu beleuchten und herauszukristallisieren, welche grandiosen Erfolge die IKORO bereits zu verzeichnen hat. Oft bekommt man das als Student gar nicht so mit und deshalb haben wir alle Hebel in Bewegung gesetzt um dies zu zeigen.

Wir haben viele Rückmeldungen von ehemaligen und aktuellen Studenten bekommen, die Ihr auf den Seiten unserer Erfolgsstorys finden könnt. Ebenso haben wir den ersten zehn Unternehmen, die sich bei uns rückgemeldet haben, die Möglichkeit gegeben, mit uns ein exklusives Interview durchzuführen. Dadurch wollen wir hauptsächlich euch Studenten ein bisschen informieren und sensibilisieren, so dass ihr sehen könnt was sich Unternehmen wünschen und vorstellen – von euch und von der IKORO. Ebenso ist bemerkenswert,

wie viele Unternehmen bereits gute Arbeitskräfte über die IKORO gefunden haben.

Wir finden übrigens, dass man anhand der Interviews sehr gut sehen kann, was sich die Unternehmen von euch wünschen und dass super Tipps für euch mit dabei sind.

Bei den Unternehmensvertretern, die uns geduldig alle Fragen beantwortet haben, möchten wir uns noch einmal ganz herzlich bedanken. Uns hat es sehr großen Spaß gemacht die Interviews mit Ihnen zu führen und wer weiß, vielleicht landet einer von uns noch in der PR-Abteilung – fit sind wir ja jetzt.

Wir wünschen euch viel Spaß und Erfolg auf der IKORO! Nutzt eure Chance!
#CREATEYOURFUTURE

Euer Team25.

Rosa-Maria Gerg & Dominik Fechtig

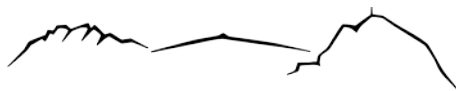

IKORO

2018

DIE
ERFOLGSSTORIES

ERFOLGSSTORIES



Anna Birkel
Betriebswirtschaftslehre,
Fernhochschule Event- und
Tourismusmanagement

Was möchtest du den jetzigen Studenten mit auf den Weg geben?

„Lasst euch nicht von eurem Berufswunsch abbringen, auch wenn euer Weg mal aussichtslos erscheint. Ich habe nach vier Semestern Präsenzstudium in Rosenheim zu einem Fernstudium mit meinen Wunschspezialisierungen Event- und Tourismusmanagement gewechselt und habe es nie bereut. Auch durch Umwege kann man sein Ziel erreichen!“

Warum hast du dich für das Organisationsteam der IKORO entschieden? Was war deine Motivation dich anzumelden?

„Weil ich Eventmanagerin werden möchte und die IKORO als sehr gute Möglichkeit gesehen habe um neben dem Studium erste praktische Erfahrungen in diesem Bereich zu sammeln.“

Wie würdest du deine Zeit bei der IKORO rückblickend in einem Satz beschreiben?

„Die wohl beste Zeit im ganzen Studium mit sehr vielen spannenden und lustigen aber auch stressigen und nervenaufreibenden Momenten, die ich niemals missen möchte.“

ERFOLGSSTORIES

Was war dein Ziel für deinen IKORO Besuch?

„Zum einen informative Gespräche führen und Kontakte knüpfen und zum anderen wollte ich die Möglichkeit nutzen, mehrere Gewerke gleichzeitig zu vergleichen.“

Würdest du behaupten, dass dein IKORO Besuch erfolgreich war?

„Ja, ich habe nach der IKORO eine Arbeitsstelle bei der Firma Hilti gefunden. Habe dort mit der Aufgabe als Hilti Store Mitarbeiter begonnen- und wurde ziemlich schnell nach einem Jahr in den Außendienst weiterentwickelt.“

Wie war das Kennenlernen mit dem Unternehmen?

„Die Firma Hilti war auf der IKORO vertreten- und wirkte sehr ansprechend für mich. Nach einem kurzen und angenehmen Gespräch wurden die Kontaktdaten ausgetauscht und ich wurde gleich am nächsten Tag kontaktiert. Die entspannte Atmosphäre auf der IKORO erleichtert einiges.“

Wirst du die IKORO wieder besuchen?

„Ja, ich möchte alte Bekanntschaften wieder treffen- und mein Netzwerk ausbauen.“

Dein Tipp für die Studenten?

„Mitgeben möchte ich euch, dass ihr diese einmalige Chance auf jeden Fall nutzen solltet, weil daraus echte Chancen entstehen. Genießt die Tage auf der IKORO, es gibt fast keine bessere Gelegenheit um Kontakte zu knüpfen.“



Andreas Huber,
Holztechnik Ingenieur
Abschluss März 2016

ERFOLGSSTORIES



Fabian Döhnel
Wirtschaftsinformatik

Hast du deine aktuelle Arbeitsstelle über die IKORO gefunden? Oder kennst du jemanden, der seine Arbeitsstelle über die IKORO gefunden hat?

„Mein Praktikum konnte ich dank der IKORO bei Europas größtem Motorradhersteller, der KTM AG absolvieren. Diese habe ich persönlich im Vorfeld, während der Messe und im Nachgang betreut.“

Wie würdest du deine Zeit bei der IKORO rückblickend in einem Satz beschreiben?

„Außerordentlich vielfältig.“

Was hast du während dieser Zeit der Organisation gelernt?

„Besonders den Umgang mit Stresssituationen.“

Dein Tipp für die Studenten?

„Probiert alles aus, man kann nur an Erfahrungen, gute wie schlechte gewinnen!“

ERFOLGSSTORIES

Was waren deine Motivationen und Erwartungen vom Besuch der IKORO?

„Natürlich wollte ich viele Firmen kennenlernen, aber auch erfahren welche Stellenangebote diese mitbringen und gleich den Kontakt herstellen. Mein Ziel war es eine Arbeitsstelle zu finden.“

Hast du dein Ziel erreicht?

„Durch einen Kontakt, den ich auf der IKORO geknüpft habe, habe ich meine jetzige Arbeitsstelle gefunden, ja. Es waren überhaupt sehr entspannte Gespräche auf der IKORO und man konnte oft gleich den Kontakt zur Personalabteilung herstellen, wie in meinem Fall.“



Johanna Schreyer
Holztechnik

Warum hast du die IKORO besucht?

„Um Kontakte zu knüpfen und verschiedene mögliche Arbeitgeber kennenzulernen.“

Wirst du in diesem Jahr wieder die Messe besuchen?

„Ja sicher. Netzwerken ist sehr wichtig. Da werde ich mir die Chance nicht entgehen lassen neue Kontakte zu knüpfen.“

Dein Tipp für die Studenten?

„Macht euch selbst ein Bild von den ausstellenden Firmen und vereinbart am besten direkt auf der IKORO euer Praktikum.“



Michael Keuper
Innenausbau

ERFOLGSSTORIES



Michael Daser
Duales Studium
Kunststofftechnik KT5

Kennst du jemanden der seine Arbeitsstelle durch die IKO-RO gefunden hat?

„Ja, bei vielen hat es mit einer Praktikumsstelle begonnen, welche später in ein festes Arbeitsverhältnis übergegangen ist.“

Deine Zeit bei der IKORO in einem kurzen Satz?

„Ich würde es als Power-Jahr bezeichnen, in dem man die Chance hat viel Neues über sich selbst herauszufinden, aber vor allem lernt man viele nützliche Werkzeuge für das spätere Berufsleben kennen.“

Was hast du während deiner Zeit als Projektleitung des IKO-RO Teams gelernt?

„Personalführung und Koordination eines 20-köpfigen Teams, dazu zählt Durchsetzungsvermögen und selbstbewusstes Auftreten, das schnüren und koordinieren von Arbeitspaketen und moderieren von Diskussionsrunden.“

Dein Tipp für die Studenten?

„Wagt den Schritt und ihr werdet staunen was ein Team aus freiwilligen Studenten mit verschiedenen Interessensgebieten gemeinsam leisten kann!“

ERFOLGSSTORIES

Was waren deine persönlichen Beweggründe und Ziele die IKORO zu besuchen?

„Ich wollte die Chance, schnelle und gute Informationen zu bekommen, nicht verpassen. Wichtig war mir Kontakte zu knüpfen, um meine Bachelorarbeit in einem Unternehmen schreiben zu können.“

War dein Besuch auf der IKORO erfolgreich?

„Durch eine Empfehlung bin ich direkt zum Messestand eines Unternehmens gegangen. Wir führten ein sehr positives Gespräch und ich habe mich daraufhin sofort beworben. Somit konnte ich mir einen super Job als Werkstudent sichern.“

Dein Tipp für die Studenten?

„Sucht den Kontakt zu so vielen Unternehmen wie nur möglich. Gute Kontakte sind immer von Vorteil.“



Moritz Hoffmann
Innenausbau

ERFOLGSSTORIES



Manuel Jackl
Holztechnik

Was hast du dir von einem Besuch auf der IKORO erwartet?

„Neue Firmen kennenlernen, viele gute Kontakte zu möglichen Arbeitgebern knüpfen und ich wollte mehr über meine beruflichen Perspektiven erfahren.“

Würdest du behaupten dein Besuch auf der IKORO war erfolgreich?

„Ja, auf jeden Fall. Ich habe eine gute Arbeitsstelle gefunden und auch einige Kommilitonen von mir haben gute Kontakte geknüpft.“

Wie ist dies konkret zustande gekommen? Wie war das Kennenlernen mit den Unternehmen?

„Durch das direkte Kennenlernen und ein gutes Gespräch am Messestand. Anschließend habe ich mich beworben und eine Anstellung bekommen.“

Dein Tipp für die Studenten?

„Nutzt eure Chancen auf der IKORO, geht direkt auf die Firmen zu, damit ihr gute Gespräche führen könnt. Ich kann nur bestätigen, dass sich somit die besten Möglichkeiten für euch ergeben, eure Zukunft erfolgreich zu gestalten.“

ERFOLGSSTORIES

Deine Motivation die Messe zu besuchen?

„Durch gute Gespräche wollte ich mehr Einblick in manche Unternehmen bekommen und eventuell sogar Themen für meine Projektarbeit finden.

Ich kenne aber viele, denen es wichtig war eine Praktikumsstelle über die IKORO zu finden und auch erfolgreich waren.“

Dein Tipp für die Studenten?

„Es sollten auf der IKORO erste gute Kontakte zu Unternehmen entstehen, damit ihr diese gleich oder auch später nutzen könnt. Viel Spaß beim Netzwerken!“



Rolef Schemering
Techniker Schule
Innenausbau

Was war deine persönliche Motivation die IKORO zu besuchen?

„Ich wollte mich über mögliche Arbeitgeber informieren.“

Wirst du die IKORO 2018 wieder besuchen?

„Leider nein, da ich arbeiten muss.“

Dein Tipp für die Studenten?

„Liebe Studenten, traut euch auf die Unternehmen zuzugehen und holt euch so viele Informationen wie nur möglich!“

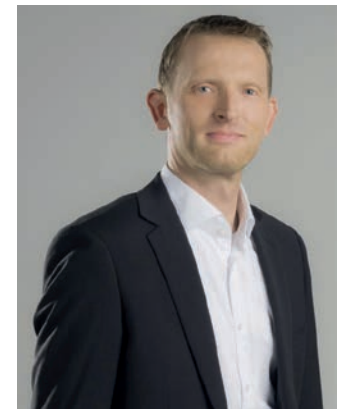

Oliver Theile
Abschluss Bachelor
Holzbau und Ausbau 2003

ERFOLGSSTORIES



Patrik Günther
Innenarchitektur
6. Semester

Wie hast du von der IKORO erfahren?

„Über einen Flyer.“

Was war deine Motivation die IKORO zu besuchen?

„Ich wollte Betriebe kennenlernen und Kontakte knüpfen für eine mögliche Arbeitsstelle nach dem Studium. Letztendlich habe ich auch erfolgreich eine Arbeitsstelle gefunden und bin sehr zufrieden.“

Dein Tipp für die Studenten?

„Seid offen und hört euch alles an, was euch die Unternehmen mitgeben wollen.“

Wirst du in diesem Jahr wieder die IKORO besuchen?

„Ja aber selbstverständlich!“

Warum hast du dich entschieden, die IKORO zu besuchen?

„Ich wollte mich über die verschiedenen beruflichen Möglichkeiten nach meinem Abschluss informieren und erhoffte mir persönlichen Kontakt zu den Unternehmen zu bekommen. Von den Unternehmen erwartete ich, dass kompetente Ansprechpartner vor Ort sind, welche mich mit ehrlichen Meinungen und Erfahrungsberichten von ihrem Unternehmen überzeugen und begeistern mich dort zu bewerben.“

Hast du eine Arbeitsstelle über die IKORO gefunden?

„Ja, ich bin nun seit ca. 1,5 Jahren bei der Firma Hilti als Verkaufsberater im Außendienst tätig.“

Wie ist dies zustande gekommen?

„Ich kam an den Stand von Hilti und habe dort eigentlich nur aus Interesse an den Geräten Halt gemacht. Durch ein kurzweiliges Gespräch am Stand wurde mir schnell klar, dass Hilti für mich und meinen Berufswunsch, welcher im Bereich Vertrieb angesiedelt war, ideal passte.

Fazit: Die IKORO eignet sich perfekt, um auch mal über den eigenen Tellerrand zu schauen und branchenübergreifende Erfahrungen zu machen.“

Dein Tipp für Studenten?

„Man sollte sich ernsthaft Zeit nehmen und ganz unvoreingenommen auf die IKORO gehen. Hier bekommt man sehr viele Informationen und Eindrücke auf kleinstem Raum. Ich kann nur jedem einen Besuch auf der IKORO empfehlen.“

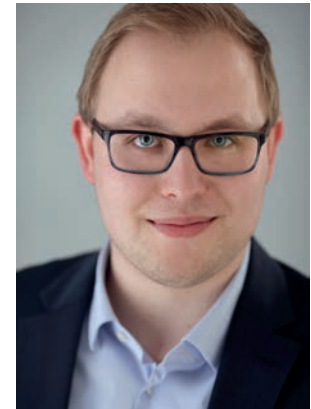

Stefan Danke
staatl. geprüfter
Holztechniker
mit Fachrichtung
Wirtschaft und Handel

ERFOLGSSTORIES



Thomas Bauer
Bachelor Elektrotechnik/
Automatisierungstechnik u.
Master
Wirtschaftsingenieurwesen

Warum hast du dich für das Organisationsteam der IKORO entschieden?

„Ich war neu in Rosenheim und kannte noch nicht viele Leute. Außerdem wollte ich meine 4 Jahre Berufserfahrung beim Organisieren der Messe einsetzen, um die Messe perfekt zu organisieren. Mein Anspruch ist es, immer das Beste rauszuholen.“

Was hast du während deiner Zeit im Organisationskomitee gelernt?

„Das Leiten eines kleinen Teams mit allem was dazu gehört und das Eingehen auf die Bedürfnisse der Teammitglieder, ohne den Fokus auf die Aufgabe zu verlieren.“

Dein Tipp für die Studenten?

„Seht die IKORO als Chance! Auch wenn die Organisation manchmal sehr anspruchsvoll und energieraubend ist, besonders in den letzten Wochen vor der Messe. Mit etwas Abstand realisiert Ihr, was Ihr auf die Beine gestellt habt. Nutzt unbedingt die Möglichkeit, Euch auf der Messe auch selbst den Firmen zu präsentieren.“

ERFOLGSSTORIES

Was war dein Ziel für den Besuch der IKORO?

„Ich wollte bestimmte Firmen, die mich interessierten kennenlernen und mich über interessante Projekte informieren.“

Wie war das Kennenlernen mit den Unternehmen auf der IKORO?

„Es war eine sehr entspannte Atmosphäre und sehr informativ.“

Dein Tipp für die Studenten?

„Geht direkt und offen auf die Firmen zu und scheut euch nicht alles zu fragen, was euch auf dem Herzen liegt.“



Sascha Löffler
Abschluss Innenausbau
WS 2014/2015

ERFOLGSSTORIES



Theresa Pohl
Elektro- und
Informationstechnik

Warum hast du dich entschieden die IKORO zu besuchen? Was waren deine Erwartungen?

„Das erste Mal aus Neugier, um mir die Messe anzusehen und kennenzulernen. Ich wollte für die späteren Messen eine Orientierung über den Ablauf haben. Anfangs hatte ich noch keine wirklichen Erwartungen aber konnte dennoch schon gute Gespräche führen. Dies motivierte mich auf folgende IKORO Messen zu gehen. Somit habe ich auch eine Arbeitsstelle über die IKORO gefunden.“

Dein Tipp für die Studenten?

„Oft sind direkte Ansprechpartner aus den Unternehmen dabei, die aus den „wirklichen“ Arbeitsleben erzählen können. Man muss nur nachfragen, aber es ist sehr interessant und lohnenswert. So konnte ich zum Beispiel die angebotenen Stellen besser für mich einschätzen.“

Besuchst du die IKORO in diesem Jahr wieder?

„Ja und ich hoffe es sind viele interessante Firmen vor Ort.“

ERFOLGSSTORIES

Warum hast du die IKORO besucht?

„Es waren interessante Firmen vor Ort und ich wollte mich genau informieren, was ich mit meinem Studienabschluss alles machen kann.“

Warst du erfolgreich?

„Ja, ich besuchte den Stand einer Firma, die mich vorher schon interessierte und traf dort eine Bekannte die dort schon gearbeitet hat. Ich konnte dann in dem Unternehmen mein Praxissemester machen und arbeite jetzt nach meinem Studium wieder dort.“

Bist du in diesem Jahr wieder auf der Messe?

„In diesem Jahr darf ich stellvertretend für die TEAM KONZEPT GmbH die IKORO besuchen und freue mich auf viele Fragen und spannende Gespräche mit euch.“



Vera Riesenbeck
Innenausbau

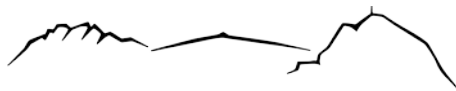

IKORO

2018

DIE
EXKLUSIV
INTERVIEWS



Da das Rosenheimer Unternehmen TechDivision GmbH auf keinen Fall unser Interview missen wollte, wurden wir spontan zum Geschäftsführer, Josef Willkommer, am Telefon verbunden. Wir können sagen, es hat sich auf jeden Fall gelohnt. Es war ein sehr aufgeschlossenes, lustiges und informatives Gespräch und wir haben versucht möglichst viel für euch zu erfahren. Es handelt sich um ein Unternehmen mit großer Verbundenheit zur Hochschule Rosenheim, da die beiden Gründer ebenfalls dort studierten. Sie kennen die IKORO noch aus eigener Studienzzeit und seitdem hat sich viel verbessert und gewandelt. Übrigens war TechDivision 2008 das erste Mal auf der IKORO als Aussteller vertreten und feiert in diesem Jahr das 10-jährige Messestandjubiläum.

Was macht Ihr Unternehmen genau?

„Mein Bruder und ich haben 2006 das Unternehmen gegründet. Wir bezeichnen uns selbst als Webtechnologiedienstleister; früher hätte man dazu vielleicht „Internetagentur“ gesagt. Wir machen Digitalisierung in verschiedenen Ausprägungen für unterschiedliche mittelständische, aber auch größere Unternehmen in ganz Deutschland, Österreich und der Schweiz. Einen großen Bereich bei uns hat das Thema E-Commerce, sowohl B2B als auch B2C. Das

bedeutet, wir implementieren Shop-Plattformen für Unternehmen. Der zweite Bereich sind Corporate Webseiten und Individualentwicklung. Das heißt wir realisieren Webauftritte für unterschiedlichste Unternehmen, vorwiegend auch mittelständische und größere Unternehmen. Unter Individualentwicklungen fallen Softwaretools, die im Browser abläuft, so wie beispielsweise Konfiguratoren. Mit der TechDivision eConsulting GmbH haben wir noch ein Tochterunternehmen, das sich um Strategieberatung und -Entwicklung sowie Online-Marketing kümmert und hier auch offizieller Google Premier Partner ist. Wir arbeiten mit Unternehmen hier in der Region, aber auch national und teilweise inzwischen auch international. Aktuell haben wir 91 Mitarbeiter an zwei Standorten. Unser Hauptstandort ist in Kolbermoor und unseren zweiten Standort in München gibt es seit 2012.“

Was macht Ihr Unternehmen aus? Was unterscheidet Sie von anderen?

„Wir sind das coolste Unternehmen überhaupt. Spaß beiseite. Wir versuchen einfach ein möglichst fairer aber auch spannender Arbeitgeber zu sein. Das wird von unseren Mitarbeitern auch honoriert und wir werden als äußerst positiver Arbeitgeber beurteilt. Dies spiegelt sich auch in unserem kununu-Profil wieder. Man muss aber

auch fairerweise sagen, dass wir uns wirklich Mühe geben um unseren Mitarbeitern ein angenehmes Arbeitsumfeld zu bieten. Dies beginnt bei entsprechenden Büroräumen, Firmen-Fitness, Firmenevents sowie kostenlosen Getränken und Obst. Hunde sind bei uns im Büro auch erlaubt; wir haben aktuell neun. Ebenfalls bieten wir unseren Mitarbeitern an, sich zu Konferenzen und Schulungen anzumelden, um sich regelmäßig weiterbilden zu können. Wir geben unser Bestes ein fairer Arbeitgeber zu sein und ich denke es macht Spaß bei uns zu arbeiten.“

Warum sollten die Studenten gerade Ihren Messestand besuchen?

„Bei uns riecht es am besten. Wir nehmen jedes Jahr eine Popcornmaschine mit und machen frisches Popcorn. Darüber hinaus sind natürlich sehr nette Kollegen/innen aus verschiedenen Bereichen unseres Unternehmens am Stand. Sie sind sehr offen und spiegeln wieder, wie wir als Unternehmen sind und somit kann man gleich feststellen ob man zu uns passt. Ein Besuch unseres Standes lohnt sich also in jedem Fall: Ihr bekommt einen guten Snack zwischendurch und habt die Aussicht auf einen möglichen Praktikums- oder Werkstudentenplatz oder eine Bachelor- oder Masterarbeit bei uns zu schreiben, aber auch auf eine Festanstellung nach dem Studium.“

Nehmen Sie also Stellenausschreibungen mit auf die Messe?

„Ja, wir suchen immer engagierte Nachwuchskräfte. Alle Ausschreibungen sind auch immer aktuell auf unserer Webseite zu finden und man kann sich vor der Messe schon darüber informieren. Darüber hinaus besteht auch immer die Möglichkeit, sich „blind“ zu bewerben, selbst wenn aktuell keine passende Stelle ausgeschrieben ist.“

Nehmen wir an, ein interessierter Student besucht Ihren Messestand und Sie führen ein gutes Gespräch. Wie geht es dann weiter?

„Unsere Personalreferentin, Teresa Steinmaier, ist auch am Stand auf der Messe. Sie wird dann sicher in das Gespräch mit einsteigen (wenn sie es nicht sogar selbst führt). Unsere gesamte Personalkommunikation läuft über Teresa und sie wird sich dann auch nach der Messe mit den entsprechenden Bewerbern in Verbindung setzen. Es werden dann erst die formellen Dinge geklärt und das weitere Vorgehen verläuft bei uns dann noch sehr individuell. Unsere Bewerber bekommen aber definitiv zeitig nach der Messe Rückmeldung. Falls wir aktuell keine passende Stellenausschreibung für einen interessierten Studenten haben, bieten wir die Möglichkeit die Daten (natürlich nach Einverständniserklärung des Studenten) in unserem

Bewerberpool zu speichern. Wenn wir dann später eine passende Stelle anbieten können, werden wir gegeben-falls auf diese Personen gerne zurückgreifen.“

Welche Wünsche/Anforderungen haben Sie an die Studenten auf der Messe?

„Eine gewisse Offenheit und Neugierde. Den Drang etwas lernen und bewegen zu wollen. Noten sind bei uns eher sekundär. Das ist meiner Meinung nach eine Momentaufnahme und sagt im Zweifelsfall nicht immer genau aus wie gut oder schlecht die Leute sind. Wichtig ist, dass die Studenten wissbegierig sind und etwas bewegen wollen. Alles andere kann man im Zweifelsfall lernen.“

Manchen Studenten fällt es schwer direkt auf ein Unternehmen zuzugehen, denn man will ja einen guten Eindruck hinterlassen. Haben Sie einen Tipp für diese Studenten?

„Nicht zu viel überlegen, einfach machen. Je länger ihr überlegt und zögert, desto wahrscheinlicher ist es, dass in dieser Zeit ein anderer Student zum Stand kommt und vielleicht dann eine freie Praktikumsstelle ergattert.“

Welche Anforderungen haben Sie an Ihre zukünftigen Arbeitnehmer?

„Neugierde, Wissbegierde, Offenheit. Auch

den Willen sich im Ernstfall auch mal etwas zu „quälen“, d.h. sich zum Beispiel in ein neues Aufgabengebiet einzuarbeiten, was nicht immer ganz leicht ist. Auch eigenständiges Arbeiten ist uns wichtig. Im Studium lernt man sich Dinge selbst zu erarbeiten, das ist auch im Job extrem wichtig. Darüber hinaus ist es uns wichtig, dass unsere Mitarbeiter auch bereit sind Verantwortung zu übernehmen. Unser Ziel besteht darin, Unternehmer im Unternehmen auszubilden.“

Ihr Tipp für die Studenten?

„Seid neugierig und traut euch einen Schritt weiterzugehen. Das Lernen und Weiterbilden ist nie zu Ende und akuter und aktueller denn je. Deshalb schadet es auch nicht sich neben der Arbeit noch zusätzlich mit neuen Themen zu beschäftigen, um nicht den Anschluss zu verlieren.“

**Finden Sie uns
auf Seite 294!**



Stephan Greif ist verantwortlich für den Bereich Personalentwicklung und Young Professionals. Er nahm uns in Stephanskirchen, dem Hauptsitz der Hamberger Industrierwerke GmbH, für unser Interview in Empfang. Das Familienunternehmen mit 2.500 Mitarbeitern weltweit ist einer der größten Arbeitgeber in der Region – auch deshalb ist es schon eine Verpflichtung zur IKORO zu gehen.

Beschreiben Sie Ihr Unternehmen. Was machen Sie?

„Wir, die Hamberger Industrierwerke GmbH, bestehen im Wesentlichen aus vier Geschäftsbereichen. Der erste Bereich, Hamberger Flooring, ist sehr bekannt mit der Produktmarke HARO; dort sind wir Deutschlands größter Parketthersteller. Wir bieten auch andere Bodenbeläge wie Laminat, Designböden und auch Zubehörteile dafür an. Im zweiten Bereich – Hamberger Sanitary – sind wir ein echter Hidden Champion, einer der weltgrößten WC-Sitz-Hersteller und Marktführer in Europa. Im dritten Geschäftsbereich Hamberger Retail sind wir Handelsunternehmen und haben die drei Rosenheimer OBI-Baumärkte. Diese werden von uns als Franchisenehmer betrieben und gehören auch zu unserem Konzern. Der vierte Bereich ist die Hamberger Land- und Forstwirtschaft. Wir haben eine eigene Landwirtschaft,

eine eigene Jungbullenaufzucht mit eigener Schlachtung und Direktvermarktung. Zusätzlich verfügen wir noch über ca. 250 Hektar bewirtschaftete Waldfläche.“

Was macht Ihr Unternehmen aus? Was unterscheidet Sie von anderen?

„Wir sind ein sehr großes Unternehmen. Wir haben die gesamte Palette an industriellen Abläufen im Haus. Das heißt, wir sind eines der wenigen Unternehmen, in denen die gesamte Wertschöpfungskette im Bereich der Produktion noch an einem Standort abgebildet wird. Nachhaltigkeit ist für uns ein wichtiger Grundwert, in diesem Jahr sogar unser Leitgrundwert. Wir sind ein echtes, hundertprozentiges Familienunternehmen und dadurch haben wir ein sehr familiäres Zusammenleben. Wir haben eine sehr lange Tradition. Aber wir ruhen uns nicht auf unserer Vergangenheit aus, sondern nutzen sie als unseren Ansporn für die Zukunft. Unser Motto ist deshalb auch Mit der Zukunft verwurzelt.“

Warum sollte ich als BWL-Studentin gerade Ihren Messestand besuchen?

„Ja, weil ich da bin und meine nette Kollegin. Wir wollen unser Unternehmen natürlich bestmöglich vertreten, aber wir sind auf jeden Fall authentisch. Wir sind offen für jedes Gespräch.“

Sie können sich mit uns über alles unterhalten. Und wir werden ehrlich sein. Wir sagen auch, wenn wir etwas so nicht sehen. Wir kümmern uns um jeden Studenten und nehmen uns Zeit.“

Wenn Sie merken ein Student traut sich nicht recht auf Ihren Stand zuzugehen, aber er möchte Sie doch gerne etwas fragen.

Was machen Sie?

„Da muss man sich keine Sorgen machen, wir gehen sowieso auf die Studenten zu und sprechen sie an. Ich stehe vor unserem Stand und man kommt an mir fast gar nicht vorbei ohne angesprochen zu werden. Wir sind immer sehr offen. Natürlich, wenn jemand ganz zielstrebig vorbeiläuft lassen wir den in Ruhe. Aber ansonsten versuchen wir das Gespräch zu eröffnen.“

Wenn Sie einen interessierten Studenten am Messestand haben, wie geht es dann weiter?

„Wenn ich gerade einen konkreten Platz für den Studenten habe, kann dieser sich gleich online darauf bewerben oder mir seine Bewerbungsunterlagen am Abend per E-Mail schicken. Allerdings muss ich sagen, dass viele Studenten schon nach dem praktischen Studiensemester fragen, was meist erst ein oder zwei Semester später ist. In diesem Fall füllen wir sogenannte Gesprächsbögen aus, damit wir wissen, dass

wir mit dem Studenten schon einmal gesprochen haben. Er sollte sich dann aber erst später bewerben, damit wir die Bewerbungen, die für den Zeitraum direkt nach der Messe sind, vorher bearbeiten können. Durch den Gesprächsbogen wissen wir ja, dass derjenige schon auf der IKORO war und mit uns gesprochen hat. Das ist immer ein Vorteil.“

Was ist das besondere an den Rosenheimer Studenten?

„Die Holztechniker sind schon eine Spezialität der Rosenheimer Hochschule und auch für uns sehr wichtig. Aber auch alle anderen Studiengänge werden gebraucht und wir haben bisher nur gute Erfahrungen mit den Studenten gemacht. Man muss sagen, dass die Hochschule einen sehr guten Ruf hat und von ihrer Art auch sehr gut zu Familienunternehmen passt. Sie ist groß genug für wissenschaftliche Exzellenz, aber auch klein genug, so dass man sich noch kennt.“

Welche Wünsche/Anforderungen haben Sie an die Studenten auf der Messe?

„Seid neugierig! Seid offen für alles. Konzentriert euch nicht nur auf ein paar wenige Unternehmen, sondern seid offen. Es gibt in vielen Unternehmen Möglichkeiten, die einem manchmal erst nicht offensichtlich sind. Gebt jeder

Firma oder jedem Beruf erst mal eine Chance, auch wenn ihr euch das im ersten Moment nicht richtig vorstellen könnt. Meistens kommt eh alles anders als man immer plant. Und auch Statistiken zeigen, dass viele oft in einem ganz anderen Beruf landen als anfänglich gewollt und dort sehr zufrieden sind.“

Welche Anforderungen haben Sie an die zukünftigen Arbeitskräfte in Ihrem Unternehmen?

„Man muss ehrlich sagen, dass die Personen, die frisch aus der Hochschule kommen, eigentlich immer ganz ähnliche Lebensläufe haben. Die einzigen Unterschiede sind, wo sie ihr Praktikum gemacht haben oder vielleicht noch ein Auslandssemester. Das ist alles super, aber es gibt noch nicht sehr viel arbeitstechnische Substanz. Deshalb ist es mir am Wichtigsten, dass die Leute motiviert sind. Dass sie mir zeigen, dass sie in der Lage sind für etwas Leidenschaft zu haben. Gerade bei jungen Menschen kommt es stark auf die Persönlichkeit an. Da steckt das Potenzial drin.“

Welche Tipps aus der Personalabteilung haben Sie für die Studenten?

„Die meisten Firmen möchten keine Papierbewerbungen mehr. Vor allem die großen, die haben Online-Tools. Nutzt diese bitte auch.

Man muss auch sagen, dass es bei einer schriftlichen Bewerbung nur darum geht Aufmerksamkeit zu erzeugen und Interesse zu wecken, so dass das Unternehmen mehr vom Bewerber wissen möchte. Zeigt deshalb, was ihr könnt und was euch von anderen unterscheidet. Alles andere wird in einem persönlichen Gespräch geklärt. Dort müsst ihr dann überzeugen. Verkaufe dich positiv, aber sei wie du bist. Bitte verstellt euch nicht, das hält man dann ja auch im Arbeitsverhältnis nicht durch.“

Haben Sie eine besondere Anekdote im Bezug auf die IKORO?

„In unserem ersten Jahr gabs noch keinen Kaffee auf der IKORO und wir hatten unsere eigene Kaffeemaschine mit dabei und verteilten gratis Kaffee. Die haben uns die Bude eingerannt. Das war für uns die erfolgreichste Messe überhaupt. Aber jetzt gibt es ja Kaffee und wir müssen uns was Neues überlegen.“

**Finden Sie uns
auf Seite 176!**



Herr Alois Gruber, Leiter der Aus- und Weiterbildung und zuständig für Hochschulkontakte, hat sich unseren Fragen gestellt. Bei unserem sehr interessanten Telefoninterview konnten wir für euch interessante Details über die Firma Binderholz aus dem Zillertal in Erfahrung bringen. Die Firma Binderholz ist bereits seit 2011 auf der IKORO vertreten.

Wer ist Binderholz und wo liegen Ihre Aufgabenbereiche?

„Die Binderholz GmbH Holzindustrie wurde im Jahr 1957 im Zillertal gegründet. Sie ist ein Familienbetrieb in der 3. Generation. Wir sind aus einem kleinen Sägewerksbetrieb zu einem führenden europäischen Unternehmen mit 12 Standorten in Österreich, Deutschland und Finnland und über 2500 Mitarbeitern gewachsen. Wir bieten ein breites Spektrum an Massivholzprodukten und produzieren nach dem No-Waste-Prinzip, denn all unsere anfallenden Resthölzer werden weiterverarbeitet und – wie auch unsere gesamte Massivholz-Produktpalette – in die ganze Welt exportiert.“

Was sind Ihre Beweggründe zur Teilnahme bei der IKORO?

„Wir wollen frühzeitig auf uns aufmerksam machen, um die richtigen Leute für die passende Aufgabe bei Binderholz zu finden. Wir wollen

auch weiterhin ein stabil wachsendes, weltweit tätiges Familienunternehmen mit seinen Wurzeln im Tiroler Zillertal bleiben.

Was macht Ihr Unternehmen besonders?

„Trotz unserer Größe sind wir ein sehr familiäres Unternehmen. Mit unseren Möglichkeiten im Massivholzbau setzen wir Akzente und Maßstäbe für die Zukunft. Der Rohstoff Holz ist uns sehr wichtig und wird zu 100%, nach den Grundsätzen von Carbon Footprint verarbeitet. Neben Holz sind jedoch unsere Mitarbeiter die wichtigste Ressource. Jede Person besetzt eine wichtige Position und ist in ihrer Funktion einzigartig und wertvoll für das Gesamtgefüge Binderholz.“

Was raten Sie den Studenten für die Kontaktaufnahme auf der Messe?

„Seid fleißig und überlegt euch, wo die Reise hingehen soll, denn wer kein Ziel hat, kann auch keines erreichen. Es ist wichtig, sich aktiv auf die Messe vorzubereiten und sich im Vorfeld zu informieren, welche Firmen an welchen Tagen da sind oder welche konkreten Stellen angeboten werden. Dadurch kann man direkt in die Gespräche einsteigen und auch sein Interesse zeigen.“

Aufgabe der Aussteller ist es, den Studenten den Einstieg zu erleichtern. Wir nutzen Bild-,

Text- und Videomaterial um Fragen zu beantworten und zu informieren. Das Wichtigste ist, dass man offen miteinander redet, denn mit Reden, da kommen die Leute zusammen – wie schon der Volksmund seit Jahrhunderten sagt.

Was ist das Besondere an den Studenten der Hochschule Rosenheim?

„Die Hochschule hat trotz ihrer Größe einen sehr familiären Charakter. Besonders erwähnenswert sind die Holzer in den Hutsemestern. Hier wird Identifikation mit der Hochschule und dem Studiengang aktiv gelebt. Dies ist eine tolle Eigenschaft.“

Welche Anforderungen haben Sie im Unternehmen an Ihre zukünftigen Arbeitnehmer?

„Der Bewerber soll uns von Anfang an vermitteln, dass er unbedingt bei Binderholz arbeiten möchte und zeigen, warum gerade er die richtige Verstärkung für uns ist. Unsere Mitarbeiter sollen von dem überzeugt sein und dafür „brennen“, was sie machen. Wichtig sind ebenfalls authentisches Auftreten, logisches Denken und eine ausgeprägte Hands-on-Mentalität, ebenso wie der Hausverstand.

Wie mein damaliger Professor immer gesagt hat: „Ich warne Sie vor einer akademischen Arroganz. Bitte zeigen Sie in den Betrieben vor allem beim Einstieg, was sie können, nicht was

sie besser können.“

Selbstbewusste Bescheidenheit bei vollem Einsatz und das Wissen, wo die Werte und Ursprünge der Firma liegen, sind die Basis, damit ein schnelles Einleben gelingt.

Welche besondere Begehenheit haben Sie in Bezug auf die IKORO?

„Es ist immer wieder schön, mit aktuellen Mitarbeitern zu sprechen, die damals als wissensdurstige Studenten an den Stand kamen und das erste Gespräch führten. Man hat die ehemaligen Studenten auf ihrem Werdegang, begonnen auf der IKORO, weiter über Praktika oder ähnlichem bis zu ihrem Berufseinstieg bei uns aktiv begleitet und hilft ihnen aktuell beim Fortsetzen ihres Karriereweges in der Binderholz Gruppe.

**Finden Sie uns
auf Seite 127!**



In unserem Interview mit Herrn Peter Schindecker, Geschäftsführer der Formware GmbH, konnten wir viele Einblicke in das Unternehmen gewinnen. Herr Schindecker ist selbst auf der Messe am Stand vertreten und freut sich auf interessante und erfolgreiche Gespräche mit euch.

Wer ist die Formware GmbH und was sind die Aufgaben Ihres Unternehmens?

„Die Formware GmbH wurde im Jahr 1988 gegründet. Mit 60 Mitarbeitern und 4 Studenten gehören wir zu den mittelständischen Unternehmen in der Region Rosenheim. Wir sind ein IT Dienstleistungsunternehmen im Kommunikationsmanagement mit dem Schwerpunkt Dokumentenoutput. Hierbei handelt es sich u.a. um die Erstellung, Verarbeitung, Versand und Archivierung von Dokumenten und Daten und deren Online-Bereitstellung über entsprechende Portallösungen. Die Software, die wir selbst entwickeln, kommt bei unseren Kunden und in unseren Rechenzentren zum Einsatz. Unsere Kunden kommen vor allem aus dem Bereich Banken-, Versicherungen und Telekommunikation. Durch die ISO27001 Zertifizierung für den Bereich Datenschutz haben wir zusätzlich zu unserem Softwareangebot die Möglichkeit, die Unternehmen auf die hohen rechtlichen Anforderungen vorzubereiten.“

Was unterscheidet Ihre Firma von anderen?

„Unsere Aufgabengebiete, die innovative Arbeitsweise, sowie Praktika, Werkstudententätigkeiten oder eine Ferienbetreuung für die Kinder unserer Mitarbeiter sind nur ein paar Gründe, warum wir ein attraktiver Arbeitgeber aus der Region sind. Wir haben für uns die Scrum Methodik als ein tolle Arbeitsweise entdeckt, also eine agile Softwareentwicklung, bei der wir Teams aus verschiedenen Abteilungen bilden können. Die Mitarbeiter erarbeiten gemeinsam als Team Lösungen für verschiedene Aufgaben und Themengebiete. Für den Austausch und die Kommunikation untereinander und übergreifend für alle Mitarbeiter, bieten wir eine Kaffeebar mit kostenlosen Getränken und Obst.“

Warum sollten die Studenten Ihren Messestand besuchen?

„Wir sind aus der Region und haben einen guten Querschnitt an verschiedenen Themen und Schwerpunkten, der für viele Studenten sehr interessant ist. Wir haben Mitarbeiter dabei, die gerne tiefergehende Fragen beantworten und konkrete Praxisbeispiele vorstellen können. Unser Stand selbst ist sehr informativ, ist aber auch ein Eyecatcher mit besonderen Giveaways. Den Studenten soll es leichtgemacht werden, mit uns in ein Gespräch zu kommen.“

Welche Tipps haben Sie für die Studenten, die sich nicht sofort trauen auf Ihren Stand zuzugehen?

„Die Studenten brauchen keine Scheu zu haben, offen auf die Aussteller zuzugehen. Sie sollen sich im Voraus über die Firmen informieren und ihre Schwerpunkte setzen, um damit ihre Wünsche, Themen und Ziele, die sie haben, offen anzusprechen. Die Aussteller freuen sich auf jedes Gespräch mit interessierten Studenten.“

Wie verläuft es nach dem persönlichen Gespräch weiter und welche Voraussetzungen gibt es?

„Die geeignete berufliche Qualifikation ist die Voraussetzung. Viele Studenten haben bereits im Vorfeld eine Ausbildung oder Zusatzqualifikationen abgeschlossen, dies ist natürlich von Vorteil, da ein großer praktischer Bezug da ist. Für das persönliche Gespräch nehmen wir uns viel Zeit, da wir auf der einen Seite uns ein sehr gutes Bild von dem Studenten und seinen zusätzlichen Fähigkeiten machen können, auf der anderen Seite hat der Student ebenfalls die Möglichkeit, das Unternehmen besser kennenzulernen und die Schwerpunkte und Arbeitsweise zu sehen. Hierfür bieten wir dem Studenten einige Schnuppertage an.“

Was ist das Besondere an den Rosenheimer Studenten?

„Der Informatikbereich sowie die anderen für uns interessanten Studiengänge wurden in den letzten Jahren sehr gut entwickelt und ausgebaut. Die Qualität in den einzelnen Studiengängen ist sehr gut. Gerade durch den engen Austausch mit den Professoren und den Dekanen kann die Hochschule sehr gute Schwerpunkte für die Praxis setzen. Wir haben festgestellt, dass die Rosenheimer Studenten in der Umgebung bleiben wollen. Dadurch erreichen wir eine langfristige Zusammenarbeit, die uns sehr wichtig ist. Die Umgebung Rosenheim bietet den Studenten, und auch allen Arbeitnehmern ein sehr attraktives Umfeld, in dem ein guter Freizeitausgleich möglich ist.“

**Finden Sie uns
auf Seite 166!**



Der Geschäftsführer der Berchtesgadener Land Wirtschaftsservice Berchtesgadener Land mbH, Dr. Thomas Birner und Frau Ve Poschner, die den Bereich Fachkräftemarketing leitet, beantworteten geduldig unsere vielen Fragen zur Berchtesgadener Land Wirtschaftsservicegesellschaft, der IKORO und dem Arbeitsmarkt. 2018 sind sie das vierte Mal auf der IKORO, arbeiten aber schon seit 10 Jahren intensiv mit der Hochschule Rosenheim in Form von verschiedenen Wissenstransferprojekten zusammen.

Die Wirtschaftsförderungsgesellschaft Berchtesgadener Land mbH ist nicht wie die anderen Unternehmen auf der IKORO vertreten sind. Beschreiben Sie bitte was Sie machen.

„Wir sind als GmbH des Landkreises Berchtesgadener Land seit 2002 Dienstleister und haben eine Lotsenfunktion für Fachkräfte und Unternehmer. Es ist unsere Aufgabe, die wirtschaftliche Entwicklung im Landkreis zu unterstützen und voranzubringen. Unsere Tätigkeiten richten sich an zwei Zielgruppen: Unsere Hauptzielgruppe sind Fachkräfte und unser Ziel ist es, qualifizierte Fachkräfte wie die Besucher der IKORO auf die hervorragende Lebensqualität und die tollen Firmen im Berchtesgadener Land aufmerksam zu ma-

chen. Wir wollen den Imagetransfer von der reinen Urlaubsregion zur lebenswerten Wirtschaftsregion schaffen und die vielen Vorteile aufzeigen: die vielen Freizeitmöglichkeiten in den Bergen, Weiterbildung oder die Nachbarschaft zur Stadt Salzburg. Wir suchen nicht direkt für die Unternehmen Fachkräfte, haben auf der Messe aber konkrete Stellenangebote dabei.

Unsere zweite Zielgruppe sind Unternehmer, Gründer und Investoren.

Wir zeigen Unternehmen beispielsweise auf, welche Fördermittelprogramme es gibt und nehmen sie quasi bei allen wirtschaftlichen Fragen an die Hand. Durch unsere Netzwerke haben wir viele Möglichkeiten, ihnen Experten wie z.B. Makler, Grundstücksbesitzer oder Banken zu vermitteln.“

Gibt es eine Erfolgsquote bei den von Ihnen unterstützten Unternehmen/Gründern?

„Ja, wir haben ca. eine 10%ige Quote der Gründer, die weitermachen. Dies ist auch etwa der Schnitt in Deutschland. Unser Ziel ist es diese zu erhöhen, z.B. durch Technologieprojekte, auch mit der Hochschule Rosenheim.“

Was macht die Unternehmen im Berchtesgadener Land besonders?

„Eine sehr kleinräumige Unternehmensstruk-

tur; wir haben fast ausschließlich familiengeführte kleine und mittelständische Betriebe mit einem sehr familiären Charakter. Die Unternehmer sind oft die Gründerunternehmer und Eigentümer, die die Mitarbeiter seit Beginn an dabei haben. Menschliche Werte und Freundschaften zeichnen diese Unternehmen aus. Während der Finanzkrise gab es z.B. Automobilzulieferer, die große Umsatzverluste auf sich genommen haben um keine Leute zu entlassen. Dennoch sind viele auch international tätig und es sind auch Weltmarktführer dabei.“

Beschreiben Sie bitte die Unternehmen Ihrer Region mit Adjektiven.

„Freundlich, familiär, familienfreundlich, kollegial, überschaubar, den Mitarbeitern und dem Wirtschaftsraum Berchtesgadener Land verbunden.“

Was wünschen Sie sich von der IKORO? Was wollen Sie durch Ihren Besuch erreichen?

„Unser Ziel ist es, die Lebensqualitätsfaktoren der Region Berchtesgadener Land in Kombination mit attraktiven Unternehmen zu zeigen. Die Nachfrage nach Fachkräften aus vielen Studienbereichen ist vorhanden und man kann auch im ländlichem Bereich Karriere machen.“

Welche Studiengänge wollen Sie ansprechen?

„Alle Studiengänge der FH Rosenheim sind für die Region interessant.“

Wie funktioniert die Kontaktaufnahme für die Studenten über Sie auf der IKORO, bis hin zu den entsprechenden Unternehmen?

„Wir unterhalten uns ausführlich mit den Studenten und wollen herausfinden, was derjenige will und welche unserer Unternehmen dazu passen würden. Von einigen Unternehmen haben wir Stellenausschreibungen dabei, die wir den Studenten mitgeben können. Alternativ bekommt der Student von uns eine Liste mit Unternehmen, die aufgrund seiner Wünsche zu ihm passen und er kann selbst den Kontakt herstellen.“

Was ist das besondere an den Studenten der FH Rosenheim?

„Die Studiengänge sind alle interessant und werden in der Region gebraucht, aber es fällt auf, dass die Studenten oft selbst aus der Gegend sind und den Alpinbezug schon haben und schätzen.

Auch Studenten, die zum Studieren nach Rosenheim gekommen sind, haben die Lebensqualität der Region kennen und schätzen gelernt. Deshalb sind die Studenten aus

Rosenheim oft perfekte Fachkräfte für unsere Region, die das Leben in den Bergen in Kombination mit sehr vielen beruflichen Möglichkeiten bietet.“

Welche Erwartungen/Wünsche haben Sie an die Studenten, die zu Ihnen auf der Messe kommen?

„Dass sie fragen! Gerade bei uns als Regionsvermarktungsagentur ist es für Studenten oft nicht ganz klar, was wir eigentlich machen und welche Jobs wir anbieten. Wir sind halt ein bisschen anders als die anderen Aussteller auf der Messe.“

Manchmal trauen sich Studenten nicht gleich direkt auf einen Stand zuzugehen und wissen nicht wie sie die richtige Einstiegsfrage formulieren sollen. Haben Sie Tipps?

„Keine Angst, wir beißen nicht! Gerne einfach vorbeikommen und sagen, was man studiert und fragen, welche Firmen wir dazu haben.“

Welche Anforderungen haben die Unternehmen an die zukünftigen Arbeitnehmer?

„Teamfähigkeit, Einsatzbereitschaft, Engagement, dass sich die Mitarbeiter weiterentwickeln wollen, die Arbeitnehmer müssen gut auftreten können und auf andere zugehen. Manchmal ist auch Mobilität in Form von län-

geren Dienstreisen gefragt, Sprachkenntnisse, fachliche Qualifikationen und Lernfähigkeit sind ebenso sehr wichtig.“

Was möchten Sie den Studenten abschließend mitgeben?

„Beschäftigt euch auch mal mit dem Berchtesgadener Land und ihr werdet sehen, dass ihr hier Echt Leben könnt. Informiert euch über Unternehmen in eurer Region und ihr werdet überrascht sein, wie viele Möglichkeiten es gibt, auch dort beruflich erfolgreich zu sein.“

**Finden Sie uns
auf Seite 124!**



Julia Eilers betreut das Personalmarketing und Recruiting für alle innerdeutschen Standorte der FRIMO Group GmbH und ist somit auch für die Hochschulen und unsere IKORO zuständig. Wir hatten ein sehr informatives und auch unterhaltsames Telefoninterview und können euch deshalb schon viele Tipps vor der Messe geben.

Sie selbst ist übrigens ein gutes Beispiel dafür, dass man sich einfach trauen und auf Unternehmen selbst zugehen soll. Frau Eilers ist über eine Initiativbewerbung zur FRIMO Group GmbH gekommen und nun schon seit zwei Jahren dort beschäftigt.

Beschreiben Sie bitte Ihr Unternehmen. Was machen Sie?

„Wir sind im (Sonder-) Maschinen- und Anlagenbau tätig und fertigen hauptsächlich für die Automotivbranche. Wir produzieren aber nicht direkt für die Automobilhersteller, sondern für deren Zulieferer. Das bedeutet, wir sind im B2B-Bereich tätig. Mit unseren Maschinen stellt man beispielsweise sogenannte Instrumententafeln (Armaturen Bretter) her, oder auch Armauflagen oder Türverkleidungen für das Auto. Jeder unserer Standorte arbeitet mit einer anderen Technologie: Der nahegelegene Standort zur FH Rosenheim ist in Freilassing und vereint die Technologien Thermoformen,

Presskaschieren und Umbugen.“

Was macht Ihr Unternehmen aus? Was unterscheidet Sie von anderen?

„Es ist sicher sehr interessant, dass wir ein global agierendes Unternehmen sind. Das bedeutet, unsere Mitarbeiter haben die Möglichkeit nicht nur in Deutschland, sondern auch global aktiv zu sein. Sie können hier an internationalen Projekten arbeiten oder eine Zeit ins Ausland gehen, um dort Erfahrungen zu sammeln. Gerade für junge Mitarbeiter ist es oft sehr wichtig und interessant über den Tellerrand zu schauen und auch andere Länder und Sitten kennenzulernen. Technologieaffine Mitarbeiter kommen ebenfalls auf ihre Kosten, denn die Technik steht bei uns im Mittelpunkt. Wir haben eine große F&E Abteilung, die laufend unsere Technologien weiterentwickelt. Und wir sind stetig wachsend und immer auf der Suche nach Neuem.“

Nennen Sie bitte 4-5 Adjektive, die das Arbeitsklima in Ihrem Unternehmen beschreiben.

„Für den Standort Freilassing: familiär, kollegial, eng verbunden, angenehm, innovativ, dynamisch, vorrausschauend.“

Sie haben schon öfter auf der IKORO ausgestellt. Wie war Ihr Resümee der Messe?

„Wir haben immer sehr gute Gespräche auf der Messe selbst und wir generieren auch immer viele Bewerbungen von der IKORO, die auf dem Messekatalog oder den Gesprächen basieren. Nicht immer kommt ein Arbeitsverhältnis direkt nach der Messe zustande, manchmal auch erst ein Jahr danach. Dadurch haben wir schon viele Studenten für Praktika oder Abschlussarbeiten, aber auch den ein oder anderen für einen Direkteinstieg aus der FH Rosenheim über die IKORO gefunden.“

Warum sollte ein Student gerade Ihren Messestand besuchen?

„Weil wir authentisch sind und einen tollen Messestand haben! Wir haben super nette Kollegen vor Ort, die jeden sehr herzlich willkommen heißen und Rede und Antwort stehen. Jeder Student kann zu uns kommen und wird freundlich empfangen. Der Austausch ist nicht steif, sondern freundlich-kollegial. Wir bieten den Studenten eine Zukunft und haben viele Angebote für Studenten – auch international – die jede Möglichkeit offenlassen.“

Wenn Sie interessierte Studenten an Ihrem Messestand haben, wie geht es dann weiter?

„Wir haben gedruckte Stellenangebote zum

Mitnehmen dabei. Unsere Bitte an Studenten ist es, keine neutrale, im Voraus vorbereitete Bewerbung direkt am Stand zu lassen! Unser Tipp ist es, sich von uns am Stand gut beraten zu lassen, eine Stellenausschreibung mitzunehmen und sich dann über unser Karriereportal auf unserer Homepage zu bewerben. Wir wünschen uns eine unternehmensbezogene, personalisierte Bewerbung mit eurer Motivation, warum ihr in unserem Unternehmen arbeiten möchtet. Bitte auch mitaufnehmen, wann ihr am Messestand auf der IKORO wart und wer dort euer Ansprechpartner war. Durch die Online-Bewerbung sind die Daten direkt in unserem System aufgenommen und das Bewerbungsverfahren wird gestartet. Dies ist der Weg, der für uns und den Bewerber am angenehmsten ist.“

Was ist das Besondere an den Rosenheimer Studenten?

„Wir haben bis jetzt sehr positive Erfahrungen mit Rosenheimer Studenten gemacht. Die waren fachlich super ausgebildet und haben immer einen guten Job gemacht. Die Qualität der Ausbildung ist einfach top.“

Welche Wünsche/Anforderungen haben Sie an Studenten auf der Messe?

„Die Studenten sollten ambitioniert sein und

eine Vision haben. Sie sollten möglichst konkret betiteln können, was sie suchen. Dies bedeutet, dass ein Satz wie „Ich studiere BWL, habt ihr einen Job für mich“ für uns einfach zu vage ist, um gut weiterhelfen zu können. Konkrete Vorstellungen im Sinne von „welcher Fachbereich, welcher Zeitraum und welches Ziel verfolge ich“ sind für uns sehr wichtig, um gut beraten und helfen zu können. Je konkreter die Frage, desto genauer können wir auch in dem gewünschten Fachbereich schauen, ob wir etwas anbieten können, was dem Studenten dann auch gefällt.“

Haben Sie einen Tipp für Studenten, wie man am besten auf einen Stand zugeht?

„Man kann gar nichts falsch machen. Es ist ja alles völlig locker, unverbindlich und sehr kollegial. Sich einfach ein Herz fassen und auf die Kollegen zugehen, ist das Beste. Man kann sich auch immer denken, dass dies ja kein richtiges Bewerbungsgespräch ist. Im Gegenteil, man kann die Gespräche auf der Messe als gute Übung für kommende Bewerbungsgespräche sehen, denn es sind ja oft Personaler und Fachbereichsleitungen mit dabei. An einem Messestand kann man auch oft sofort herausfinden, ob das Unternehmen zu einem passt, was sehr wichtig ist.“

Ihre Anforderungen an zukünftige Arbeitnehmer in Ihrem Unternehmen?

„Ich will keine Füllwörter verwenden, die nur Worthülsen sind. Natürlich möchten wir flexible Mitarbeiter, die kommunikativ und teamfähig sind, aber letztlich muss es einfach passen. Gut ausgebildet sind ja alle nach dem Bachelor oder Master an der FH Rosenheim. Sich anpassen zu können, ist in einem Unternehmen immer wichtig, auch Ambitionen sich weiterentwickeln zu wollen, den Mut zu haben sich auf neue Dinge einzulassen und lernen zu wollen.“

Ihr Tipp für die Studenten?

„Lasst euch nicht unterkriegen. Immer dabei bleiben! Natürlich gehört bei der Arbeitssuche, wie überall im Leben, ein Quäntchen Glück dazu. Also bleibt motiviert und bereitet euch immer gut auf Vorstellungsgespräche vor. Seid ehrlich zu euch selbst bezüglich eurer Stärken und Schwächen und geht selbstreflektiert an das Thema ran.“

**Finden Sie uns
auf Seite 169!**



KATHREIN

Am 08.03.2018 durften wir Anton Kathrein persönlich interviewen. Seit 2012 führt er in dritter Generation die Geschäfte der Kathrein-Gruppe. Als Spezialist für zuverlässige, hochwertige Kommunikationstechnik ist Kathrein Innovations- und Technologietreiber in der vernetzten Welt von heute.

Ihr Unternehmen ist seit Jahren sehr eng mit der Hochschule Rosenheim verbunden. Wie schätzen Sie die Zusammenarbeit ein?

„Wir haben eine langjährige, sehr enge und bewährte Partnerschaft zur Fachhochschule Rosenheim. Mein Vater selbst hat dort Betriebswirtschaft studiert und später auch Vorlesungen gehalten. Wir haben schon viele gute Erfahrungen mit Studierenden der Hochschule Rosenheim bei uns im Unternehmen gemacht, z.B. im Rahmen von Seminar- und Abschlussarbeiten, sowie von Kooperationen im Bereich Elektrotechnik. Eine Fachhochschule steht für die Lehre in Kombination mit der praktischen Anwendung im Unternehmen. Das unterstützen wir und wir profitieren ja letztendlich auch von gut ausgebildeten Studenten. Bei der IKO-RO sind wir seit Beginn natürlich mit dabei.“

Was ist das Besondere an den Rosenheimer Studenten?

„Sehr viele unserer Mitarbeiter sind eng mit der

Region eng verwurzelt - und genauso ist es an der Hochschule. Diese Verwurzelung sorgt dafür, dass man sich auch sehr stark mit seinem Arbeitgeber identifiziert. Dies ist sowohl für die in der Region ansässigen Unternehmen als auch für die Mitarbeiter sehr wichtig und gut. Man muss sich ja auch wohlfühlen.“

Was macht Ihr Unternehmen aus? Was unterscheidet Kathrein von anderen?

„Die Mischung aus regionaler Verwurzelung, internationaler Präsenz und speziell unsere Technologien. Wir widmen uns der zentralen Fragestellung, wie man Mobilfunknetze noch besser machen kann. Studenten oder Berufseinsteiger starten ihre Karriere meistens lokal in Rosenheim, haben aber bei Kathrein viele Möglichkeiten international zu arbeiten.“

Warum sollte ein Student gerade Ihren IKO-RO Stand besuchen?

„Weil wir bei Kathrein wirklich an den spannendsten Themen der Zeit arbeiten - nämlich, wie es gelingt die Unmenge an Daten, die täglich entstehen und benötigt werden, möglichst gut, günstig, aber auch ressourcensparend von A nach B zu transportieren.“

Welche Wünsche/Anforderungen haben Sie an Studenten, die Ihren Messestand besuchen?

„Offenheit und Neugierde! Die Bereitschaft sich auf neue Themen einzulassen. Interessierte Studenten sollten nicht mit einem bereits vorgefertigten Bild von einem Unternehmen in ein Gespräch gehen, sondern sich überraschen lassen und auch mal über ganz neue Aspekte nachdenken.“

Manchmal wissen Studenten vielleicht nicht, wie sie auf einen Messestand zugehen können oder trauen sich nicht ein Unternehmen direkt anzusprechen. Haben Sie Tipps für sie?

„Was gibt es zu verlieren? Wir sind auch nur Menschen und freuen uns immer über interessierte Besucher an unserem Stand – mit uns kann man über alles reden.“

Wer wird Kathrein am Messestand vertreten?

„Unsere Personalabteilung und einige Mitarbeiter, die selbst an der FH Rosenheim studiert haben. Diese repräsentieren die für uns wichtigen Fachgebiete, wie Elektro- und Informationstechnik, Informatik, Maschinenbau und BWL.“

Welche Anforderungen haben Sie als Unternehmen an Ihre zukünftigen Arbeitskräfte?

„Die Neugierde ist für uns ganz entscheidend,

aber auch die Bereitschaft sich zu engagieren, sich zu identifizieren mit der Arbeit und Verantwortung zu übernehmen. Das gilt auch für die eigene Rolle im Unternehmen und beinhaltet für uns zudem Kritikfähigkeit und sogar Kritikfreude. Und natürlich sollten unsere zukünftigen Mitarbeiter auch die entsprechenden fachlichen Qualifikationen mitbringen.“

Was möchten Sie den Studenten noch mit auf den Weg geben?

„Liebe Studenten, bemüht euch um eine gute Mischung aus Neugierde, Unvoreingenommenheit, Selbstbewusstsein, aber auch Bescheidenheit. Habt Vertrauen in die eigenen Fähigkeiten, aber erkennt auch an, dass man von anderen Kollegen oft noch eine Menge lernen kann.“

**Finden Sie uns
auf Seite 207!**



Herr Korbinian Heiß, ehemaliger Student der Hochschule Rosenheim und heute als Leiter Personal International und Personalentwicklung verantwortlich u.a. für die Studentenbetreuung, konnte uns einige spannende Einblicke in die Firma Schattdecor geben.

Wer ist die Schattdecor AG und welche Tätigkeitsfelder haben Sie?

„Schattdecor wurde 1985 von Herrn Schatt gegründet. Schattdecor hat heute rund 2200 Mitarbeiter weltweit und im Hauptsitz in Thansau sind über 450 Mitarbeiter vertreten. Angefangen haben wir mit dem Druck von Oberflächendekoren, heute sind wir Weltmarktführer im Bereich Dekordruck. Wir sind heute Oberflächenspezialisten mit Imprägnierung und Lackierung und setzen die Trends im Design und der Herstellung von Dekoren.“

Was macht Ihr Unternehmen besonders?

„Wir legen viel Wert auf unser Arbeitsumfeld, unser Ziel ist es, dass sich unsere Mitarbeiter wohlfühlen. Dies fängt bei einem freundlichen Miteinander und der Zusammenarbeit an, geht aber auch über den Arbeitsplatz hinaus. Über Personalentwicklungsprogramme mit Einzelcoaching und Fortbildungsseminaren, weiter mit Sport- und Gesundheitsangeboten zur Verbesserung der Teamfähigkeit bis hin

zu modernst ausgestatteten Büros und Maschinen. Unsere Mitarbeiter haben, auch auf Grund unserer Internationalität sehr gute und vielfältige Zukunftsperspektiven. Interessant für Studenten sind das sehr gute Verhältnis zur Hochschule und die Zusammenarbeit mit Professoren. Daraus lassen sich auch individuelle Projekte und Themen erarbeiten, die auch neben den Vorlesungen gefragt sind.“

Wie würden Sie das Arbeitsklima in Ihrem Unternehmen beschreiben?

„Leistungsstark, hochmotiviert und engagiert, freundschaftlich, harmonisch, menschlich und ehrlich. Immer ein etwas mehr zu leisten wie die anderen, das macht uns zum Weltmarktführer und das zeichnet uns aus.“

Warum sollte ein Student auf der Messe Ihren Stand besuchen?

„Unser Stand ist sehr schön gestaltet und ich hoffe, dass die Studenten gerne zu uns kommen. Aber auch, weil wir an unserem Stand sehr freundliche Betreuer haben und die Studenten bei uns ein vielfältiges Produktionsunternehmen finden, das alles anbietet und für jeden Typ Student etwas dabei ist. Wir bieten Stellen für Praktikanten- und Werkstudentenstellen, Plätze für Bachelorarbeiten, Projektarbeiten oder ein berufsbegleitendes Studium.“

Vielen Studenten fällt es nicht leicht an einem Stand das Gespräch zu eröffnen. Welche Tipps haben Sie für die Studenten?

„Die Leute hinter dem Stand sind auch nur Menschen, die offen für Gespräche sind und sich immer freuen, wenn ein Student zu Ihnen kommt. Hier gibt es keine Hürden um in ein unkompliziertes Gespräch auf Augenhöhe zu kommen. Traut euch einfach auf die Leute zuzugehen und nutzt die Chance der Kontakte zu den Firmen.

Wie ist der Weg von der ersten Kontaktaufnahme auf der IKORO bis hin zu einer Stelle bei Ihnen?

„Das erste Gespräch ist sehr wichtig, denn da sieht man schon wie passt es menschlich auf der Studentenseite, aber auch der Student sieht sehr schnell im Gespräch, ob die Firma zu ihm passt. Der weitere Weg ist dann über die klassische Bewerbung und einem weiteren persönlichen Gespräch, bis zur Einstellung. Auch Initiativbewerbungen unterjährig nehmen wir gerne an. Bei uns werden alle Bewerbungen bearbeitet und wir prüfen mit der Fachabteilung, ob eine geeignete Stelle, eine Projektarbeit oder ähnliches besetzt werden kann. Von unseren 450 Mitarbeitern konnten wir über 50 Studenten durch Praktika, Werkstudententätigkeit oder ähnlichem, auf dem

Weg vom Studium zum Berufseinstieg begleiten.“

Was macht den Rosenheimer Student besonders?

„Wir haben bisher sehr gute Erfahrungen mit den Studenten gemacht. Es sind sehr intelligente, bodenständige, offene junge Leute mit sehr großem Interesse. Insgesamt die Qualität der Gespräche ist sehr gut, da die Studenten sehr gut vorbereitet sind und wissen, was und wohin sie wollen.“

Welche Anforderungen im Unternehmen stellen Sie an Ihre Mitarbeiter?

„Wir möchten, dass unsere Mitarbeiter Loyalität, Ehrlichkeit, Leistungsbereitschaft und Engagement mitbringen, aber auch Interesse haben, an einem Gesamtwerk mitzuwirken, das noch lange nicht am Ziel ist.“

**Finden Sie uns
auf Seite 276!**



Judith Mayr, Leiterin des Bereichs Recruiting bei SII Technologies, besuchte uns in Rosenheim um mit uns über 25 Jahre IKORO und die SII Technologies GmbH zu sprechen. Am ersten Messetag könnt Ihr Frau Mayr auch direkt am Messestand ansprechen – sie freut sich über viele interessierte Studenten – das können wir vorwegnehmen.

SII Technologies. Was heißt das eigentlich und woher kommt der Name?

„SII – ausgesprochen société informatique industrielle – kommt von unserer französischen Mutter und deutet bereits unseren technischen Schwerpunkt an, den wir mit dem Zusatz Technologies noch unterstreichen und hervorheben möchten.“

Was macht SII Technologies genau?

„Wir sind Technologie-Dienstleister mit Herz und Seele, d.h. unser Kerngeschäft ist die Technik. Wir haben fünf verschiedene Unternehmensbereiche: Digital Services, HR Service, Engineering, Systems und Precision Parts, in denen wir unsere Kunden unterstützen.“

Was macht Ihr Unternehmen aus?

„Uns alle verbindet die Begeisterung zur Technik und wir sind alle daran interessiert, die Technik voranzubringen. Man hat die Möglichkeit an

der kompletten Produktentstehung nicht nur dabei zu sein, sondern auch aktiv mitzugestalten. Wir bieten eine große Vielfalt an Projekten, man wird von erfahrenen Kollegen an der Hand genommen und arbeitet miteinander. Die Begeisterung für Technik in einem internationalen, aber dennoch familiären Umfeld macht einfach Spaß!“

Welche Erwartungen haben Sie an die Studenten, die Ihren Messestand besuchen?

„Wir wünschen uns, dass möglichst viele Messebesucher die Chance nutzen, mit uns ins Gespräch zu kommen. Dafür sind wir ja da. Die Studierenden sollten aber auch ein bisschen vorbereitet sein und Fragen haben – am liebsten auch fachliche Fragen, die unsere Kollegen aus der Technik gerne beantworten. Am schönsten für uns ist es, wenn wir merken, dass sich die Studierenden bereits im Vorfeld über uns informiert und bereits einen ersten Bezug zu unserem Unternehmen haben.“

Manchmal fällt es den Studenten schwer, auf einen Stand zuzugehen oder die Unternehmen direkt anzusprechen. Haben Sie Tipps, wie man am besten auf ein Unternehmen zugeht und einen guten Eindruck hinterlässt?

„Denkt euch einfach, dass die Meisten, die jetzt als Aussteller am Stand stehen, vor ein paar

Jahren selbst als Studenten auf Jobmessen waren. Sie wissen also, wie es euch geht. Nicht abschrecken lassen, auf die Menschen zuzugehen und mit ihnen zu reden. Sich vorher über das Unternehmen zu informieren ist oft hilfreich.“

Was ist das Besondere an den Rosenheimer Studenten? Warum möchten Sie diese für Ihr Unternehmen gewinnen?

„Meiner Erfahrung nach ist die Lehre an kleineren Hochschulen intensiver und persönlicher als an den ganz großen. Deshalb sind die Studenten der Fachhochschulen oft besser ausgebildet und haben den Vorteil, dass sie mehr fachlichen Bezug vorweisen können als Studenten der Universitäten.“

Bieten Sie Stellen für den Standort Rosenheim an?

„Ja, wir sind am Standort Rosenheim im Moment in einer Aufbausituation und können daher Einstiegsmöglichkeiten in den Bereichen Mechanische Konstruktion, Elektrotechnik und Berechnung anbieten.“

Sie sind in diesem Jahr zum zweiten Mal Aussteller auf der IKORO. Würden Sie behaupten, die letzte IKORO war für Sie erfolgreich?

„Ja, auf jeden Fall. Wir haben kurz nach der Messe einen neuen Kollegen im technischen

Bereich angestellt und eine Werkstudentin im Bereich Recruiting. Vielleicht können wir uns in diesem Jahr noch steigern.“

Welche Anforderungen haben Sie an zukünftige Arbeitskräfte in Ihrem Unternehmen?

„Eine solide fachliche Ausbildung. Sie sollen neugierig auf Neues sein, Spaß an der Technik haben, sich gerne in neue Aufgabengebiete einarbeiten und sie müssen gut ins Team passen. Kurz: technisch versiert, menschlich geerdet und vielseitig interessiert!“

Was wollen Sie den Studenten mitgeben?

„Nutzt die Chance die Hochschulmesse zu besuchen, unabhängig davon ob ihr gerade eine Stelle sucht oder nicht. Knüpft Kontakte zu den Unternehmen und bleibt im Austausch mit den Ansprechpartnern. Die Hürde, in das Unternehmen zu kommen, ist meist nicht so groß, wie man oft annimmt.“

**Finden Sie uns
auf Seite 282!**



Zu diesem Interview durften wir Frau Annette Jenzsch, Teil der Geschäftsleitung bei VRPE Team GmbH und Frau Caroline Ofenmacher, die für Personal und Finanzen zuständig ist, herzlich in unseren Büroräumen der IKORO begrüßen.

Das dürfen wir schon einmal vorwegnehmen, Frau Ofenmacher freut sich jetzt schon auf viele gute und interessante Gespräche mit euch Studenten auf unserer Messe!

Bitte beschreiben Sie ihr Unternehmen.

„Die VRPE Team GmbH ist ein integrierter Dienstleister für 3D Kommunikation. Dabei handelt es sich um die Darstellung und Visualisierung der Marken und Botschaften unserer Kunden, sodass sie erleb- und begreifbar werden. Dies realisieren wir mit Messeständen, Showrooms oder Exponaten. Auch die Softwareprogrammierung vor dem Hintergrund von individuellen, elektrischen Elementen gehört mittlerweile fest zu unseren Aufgaben.“

Was macht Ihr Unternehmen besonders aus?

„Wir sind ein integrierter Dienstleister. Das heißt, wir bieten unseren Kunden alles aus einer Hand. Über Strategieausarbeitung, Design- und Entwurfsplanung, das Projektmanagement bis hin zur Montage vor Ort. Qualität ist ein wesentlicher Bestandteil unserer Firmenphilosophie.

Unsere vielschichtigen Berufsgruppen mit sehr gut ausgebildeten Fachkräften garantieren ein stets hohes Niveau, welches die Basis für langjährige Kunden- und Mitarbeiterbindungen ist. Uns ist es besonders wichtig, eine langjährige Bindung zu unseren Kunden, wie auch zu unseren Mitarbeitern zu haben und diese zu pflegen.“

Mit welchen Adjektiven würden Sie das Arbeitsklima in Ihrer Firma beschreiben?

„Wir sind sehr teamorientiert, integer, kommunikativ und authentisch.“

Was haben Sie für Tipps für Studenten, die sich schwertun, auf einen Aussteller zuzugehen?

Zuerst hoffen wir natürlich, dass unser Messestand die Studenten auf uns aufmerksam machen wird. Wenn ein Student bereits vorbereitet ist und sich Gedanken gemacht hat, freuen wir uns auf ausführliche und intensive Gespräche mit ihm. Wir gehen auch aktiv auf die Studenten zu, vor allem bei denen wir merken, dass sie Interesse haben, um Ihnen die erste Hürde zu nehmen.

Sie hatten sehr gute Gespräche mit den Studenten auf der Messe. Wie geht es für Sie nach der Messe weiter?

„Natürlich hoffen wir auf den weiteren Kontakt nach der IKORO. Auf dieser werden die wesentlichen Gesprächsnotizen und Daten festgehalten. Im Zuge der Messenachbearbeitung wird nochmals das Gespräch mit den Studenten gesucht. Letztendlich wollen wir die richtigen Kandidaten für unser Unternehmen finden.“

Was ist das Besondere an den Rosenheimer Studenten?

„In unserem ersten Jahr auf der Messe im Jahr 2016, war ich sehr angetan von den Gesprächen mit den Studenten. Man hat einfach gemerkt, dass die Studenten sich im Vorfeld bereits sehr gut informieren und auch auf die Messe vorbereiten. Das hat zu sehr guten und auch interessanten Gesprächen geführt. Außerdem bietet die Hochschule sehr viele, für uns interessante Studiengänge an, bei einem sehr guten Praxisbezug.“

Mit welchen Wünschen gehen Sie auf die IKORO 2018?

„Ich erhoffe mir wie bei der letzten IKORO erneut sehr gute Dialoge mit den Studenten, mit dem Ziel einige Studenten für unser Unternehmen zu gewinnen. Dies kann durch einen

Praktikumsplatz, einer Werkstudentenstelle für einige Stunden in der Woche, oder durch eine Festanstellung erfolgen.“

Welche Anforderungen haben Sie als Unternehmen an Ihre zukünftigen Arbeitnehmer?

„Für uns muss das Gesamtpaket stimmen. Da wir sehr teamorientiert arbeiten, ist es uns sehr wichtig, dass man sehr kommunikativ und teamfähig ist, ein hohes Interesse und Engagement zeigt. Natürlich sind die fachlichen Kompetenzen auch wichtig, uns kommt es jedoch nicht nur auf die Noten an, sondern darauf, dass man seine Tools beherrscht und dass man gut ins Team passt.“

**Finden Sie uns
auf Seite 309!**

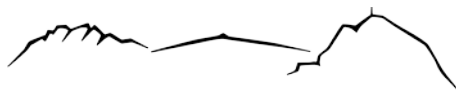

IKORO

2018

DIE
ÜBERSICHT

LEGENDE

Studiengänge mit Kürzel

WIRTSCHAFT	BW BWT BW DUAL WMA FUI-M MBA-M	Betriebswirtschaft Betriebswirtschaft mit technischen Modulen Betriebswirtschaft berufsbegleitend Wirtschaftsmathematik-Aktuarwissenschaften Führung und Internationalisierung mittelständischer Unternehmen Management und Führungskompetenz	WI
TECHNIK	CHE EGT EIT HA HT IAB INF KT MB MB DUAL MEC WI WIF AFE-M FuF-M HT-M HbE-M INF-M ING-M WI-M	Chemieingenieurwesen Energie- und Gebäudetechnologie Elektro- und Informationstechnik Holzbau und Ausbau Holztechnik Innenausbau Informatik Kunststofftechnik Maschinenbau Maschinenbau berufsbegleitend Mechatronik Wirtschaftsingenieurwesen Wirtschaftsinformatik Angew. Forschung u. Entwicklung i.d. Ingenieurwissenschaften Fenster und Fassade Master Holztechnik Master Holzbau und Energieeffizienz Master Informatik Master Ingenieurwissenschaften Master Wirtschaftsingenieurwesen Master	TECH
GESTALTUNG	INN INN-M	Innenarchitektur Innenarchitektur Master	G
GESUNDHEIT	MGW PDK PFL PHY SOA	Management in der Gesundheitswirtschaft Pädagogik der Kindheit und Jugend Pflege Physiotherapie Soziale Arbeit	GH



IKORO
INDUSTRIE- UND KONTAKTMESSE
DER HOCHSCHULE ROSENHEIM

FIRMENÜBERSICHT | MESSETAG 1

	Messetag	Stand	Seite	Regionen		
				BW	BWT	BW DUAL
[bu:st] GmbH	1	R014	92	x	x	
Abel Mobilfunk GmbH & Co. KG	1	S101	94		x	
Agentur für Arbeit Rosenheim	1	S107	98			
Allianz Beratungs- und Vertriebs-AG	1	S112	99	x		x
ante-holz GmbH	1	S005	102	x	x	x
APOprojekt GmbH	1	S004	104			
Appia Contract GmbH	1	S031	105			
ARCA-Consult GmbH	1	A015	106	x	x	x
Arnold & Richter Cine Technik GmbH & Co. Betriebs KG	1	R002	112	x	x	x
Bachhuber Contract GmbH & Co KG	1	S001	114			
BARMER	1	R013	118			
Bau-Fritz GmbH & Co. KG	1	S009	119	x		
Beko Engineering & Informatik GmbH & Co KG	1	S015	120			
Berchtesgadener Land Wirtschaftsservice GmbH	1	S003	124	x	x	x
Bertrandt Ingenieurbüro GmbH	1	S110	126	x	x	x
Binderholz-Gruppe	1	S026	127		x	
BORA Lüftungstechnik GmbH	1	S103	130	x	x	
brainsphere informationworks gmbh	1	S021	131		x	
BSH Hausgeräte GmbH	1	A004	134	x	x	
Carl Zeiss Optotechnik GmbH	1	A012	137			
Carthago Reisemobilbau GmbH	1	S025	138	x	x	x
COC AG	1	S104	140		x	
conovum GmbH & Co. KG	1	A003	141			
COPLAN AG	1	S019	142			

WMA	FUI-M	MBA-M	CHE	EGT	EIT	HA	HT	IAB	INF	KT	MB	MB DUAL	MEC	WI	WIF	AFE-M	FuF-M	HT-M	HbE-M	INF-M	ING-M	WI-M	INN	INN-M	MGW	PDK	PFL	SOA	PHY
x		x			x				x		x	x		x	x	x				x	x	x							
				x	x				x		x		x	x	x														
																												x	
x	x	x																								x			
				x		x	x	x			x	x			x			x	x										
						x	x	x						x			x	x	x				x	x	x				
	x	x			x				x						x						x								
	x	x			x				x					x	x						x	x	x						
							x	x										x						x	x				
				x		x	x	x											x	x									
	x	x	x	x	x	x	x	x	x	x	x	x	x	x	x	x	x	x	x	x	x	x			x	x	x	x	x
					x				x		x		x	x	x						x	x							
				x	x				x	x	x		x	x	x	x					x	x							
	x	x				x	x				x	x							x	x									
				x	x				x	x	x		x	x	x	x					x	x							
				x	x										x						x								
									x						x						x								
				x	x																								

FIRMENÜBERSICHT | MESSETAG 1

	Messtag	Stand	Seite	BW	BWT	BW DUAL
Deutscher Orden Ordenswerke	1	S106	147	x		x
EGGER - Mehr aus Holz	1	S042	156	x		
EXCELLENCE AG	1	S105	159		x	
eXXcellent solutions	1w	S024	160			
F. LIST GMBH	1	S113	161			
feco-feederle GmbH	1	S018	163	x		x
FERCHAU Engineering GmbH	1	R004	164			
FORMAXX AG	1	S102	165	x		x
Formware GmbH	1	R011	166			
Freudenberg Sealing Technologies Austria GmbH & Co. KG	1	R012	168	x	x	x
Haas Fertigbau	1	S030	173	x		x
Halvotec Information Services GmbH	1	R005	174	x	x	
Hamberger Industrierwerke GmbH	1	S039	176	x	x	
Hilti Deutschland AG	1	A018	179	x	x	x
IDM Südtirol	1	R7-8	183			
IG Metall Rosenheim	1	R016	185			
ig-bauphysik GmbH & Co. KG	1	S016	186			
IMA Schelling Group	1	S036	187	x	x	
Infineon Technologies AG	1	R015	188	x	x	
infomax websolutions GmbH	1	A014	190	x	x	
International Office, Hochschule Rosenheim	1	A019	192	x	x	x
ISC AG	1	S017	193	x		
iteratec GmbH	1	A002	196			
joblocal GmbH	1	S108	198	x	x	x

WMA	FUI-M	MBA-M	CHE	EGT	EIT	HA	HT	IAB	INF	KT	MB	MB DUAL	MEC	WI	WIF	AFE-M	FuF-M	HT-M	HbE-M	INF-M	ING-M	WI-M	INN	INN-M	MGW	PDK	PFL	SOA	PHY
		x																							x		x		
						x	x		x	x					x					x									
			x	x	x				x	x	x	x	x	x	x	x				x	x	x							
									x						x						x								
						x	x	x		x				x		x			x	x									
			x	x	x				x	x	x	x	x	x	x	x				x	x	x							
x	x	x												x	x							x				x			
									x						x						x								
										x	x	x	x	x									x						
	x	x				x	x	x	x					x	x	x	x	x	x				x						
									x						x						x								
	x	x					x			x	x			x	x								x						
	x	x		x		x	x	x						x			x	x	x										
				x			x	x						x		x	x	x	x				x						
x									x												x	x	x						
x	x		x	x	x	x	x	x	x	x	x		x	x	x	x		x		x	x	x	x	x	x	x	x	x	x
	x	x							x						x						x								
									x						x						x								
		x							x						x						x								

FIRMENÜBERSICHT | MESSETAG 1

	Messtag	Stand	Seite	BW	BWT	BW DUAL
Jones Lang LaSalle SE	1	S014	200	x	x	
Kapsch Group	1	S020	204	x	x	x
Kathrein-Gruppe	1	A017	207	x	x	x
KIEFEL GmbH	1	R017	208	x	x	
KRAIBURG TPE GmbH & Co. KG	1	R006	210			
Krones AG	1	A007	212			
Landeshauptstadt München	1	S029	217			
LEICHT Küchen AG	1	S023	219			
Max Aicher Unternehmensgruppe	1	S109	228	x	x	x
Medical Park AG	1	S037	232	x		x
Novem Car Interior Design GmbH	1	R010	240	x	x	x
Oberhaizinger GmbH	1	S028	242			
ODU GmbH & Co. KG / Otto Dunkel GmbH	1	S027	246	x	x	x
Papierfabrik Louisenthal GmbH	1	R018	250	x	x	x
paricon products GmbH	1	A016	251			
Porsche Holding Salzburg	1	A009	255	x	x	x
ppm planung und projekt management gmbh	1	S040	256			
Pronux GmbH	1	A008	258	x		x
QAware GmbH	1	R003	259			
Raumtechnik Messebau & Event Services GmbH	1	S013	261		x	
Regnauer Fertigungsbau GmbH & Co. KG	1	S038	264			
ROFA INDUSTRIAL AUTOMATION AG	1	R001	270			
Rosenberger Hochfrequenztechnik GmbH & Co. KG	1	S035	272		x	

FIRMENÜBERSICHT | MESSETAG 1

	Messtag	Stand	Seite	BW	BWT	BW DUAL
sanierungsprofi24	1	S111	274			
Schattdecor AG	1	A006	276	x	x	x
SCHRAML GmbH	1	S033	277			
SCHULER Consulting GmbH	1	S008	278			
Schuster Hoteleinrichtungen	1	S041	279	x		
Schweitzer Project	1	S007	280			
Serva Transport Systems GmbH	1	S034	281		x	
SII Technologies GmbH	1	S012	282		x	
Sparkasse Rosenheim-Bad Aibling	1	R009	286	x		x
Strähle Raum-Systeme GmbH	1	S010	289			
TEAM 7 Natürlich Wohnen GmbH	1	S011	292	x		
TechDivision GmbH	1	A011	294	x	x	x
Tetris Projects GmbH	1	S014	201	x	x	
twofour digitale Agentur	1	A005	301	x	x	x
Vedder GmbH	1	S006	304			
VIKING GmbH	1	S044	306	x	x	x
Volksbank Raiffeisenbank Rosenheim-Chiemsee eG	1	A010	308	x		x
VRPE Team GmbH	1	S043	309	x		
W. L. Gore & Associates GmbH	1	S002	310	x	x	x
Westwing Group GmbH	1	S022	312	x		
Zielpuls GmbH	1	A013	319			

WMA	FUI-M	MBA-M	CHE	EGT	EIT	HA	HT	IAB	INF	KT	MB	MB DUAL	MEC	WI	WIF	AFE-M	FuF-M	HT-M	HbE-M	INF-M	ING-M	WI-M	INN	INN-M	MGW	PDK	PFL	SOA	PHY
								x															x						
	x	x	x	x			x	x	x	x	x	x	x	x	x	x		x		x		x	x	x					
					x				x					x		x				x	x								
						x	x	x	x					x	x			x	x	x	x	x	x	x	x				
							x	x										x						x	x				
x	x	x		x	x				x		x	x	x	x	x	x				x	x	x							
x	x	x		x	x				x		x	x	x	x	x	x				x		x							
		x																											
						x	x	x						x				x	x					x	x				
		x					x		x							x		x		x				x	x				
x	x	x							x					x	x					x									
						x	x	x										x						x					
			x		x				x	x	x	x	x		x	x				x	x								
	x	x													x					x				x	x				
x			x		x				x		x	x	x	x	x	x				x	x								
						x	x	x										x						x					
	x	x													x					x									
x			x		x				x		x	x	x	x	x	x				x	x								

FIRMENÜBERSICHT | MESSETAG 2

	Messtag	Stand	Seite	BW	BWT	BW DUAL
Agenda Informationssysteme GmbH & Co. KG	2	A018	96	x	x	
Allianz Deutschland AG	2	S109	100	x		
AlzChem Trostberg GmbH	2	S101	101	x		
Antolin Deutschland GmbH	2	S103	103		x	
ARINA® GmbH	2	S029	108			
ARNO GmbH	2	S017	110	x	x	
Atron electronic GmbH	2	S102	113			
Baierl & Demmelhuber Innenausbau GmbH	2	S027	116	x	x	
Bel Deutschland GmbH	2	A005	122	x		x
Bohle Innenausbau GmbH & Co. KG	2	S034	128			
Brückner Maschinenbau GmbH & Co. KG	2	R018	132			
Bulthaup GmbH & Co KG	2	S028	136	x	x	
CHECK24 Services GmbH	2	S041	139	x	x	x
Crayon Deutschland GmbH	2	R012	144	x	x	x
CRM Factory GmbH	2	S011	145		x	
Dandl GmbH	2	S005	146			
DH electronics GmbH	2	R015	148	x	x	
dmc-smartsystems GmbH	2	A004	149			
DocuWare GmbH	2	A003	150	x	x	x
doubleSlash Net-Business GmbH	2	S111	151	x	x	
DR. JOHANNES HEIDENHAIN GmbH	2	A017	152			
DRAEXLMAIER Group	2	R007	154		x	
Duschl Ingenieure GmbH & Co. KG	2	R001	155			
ESCAD Austria GmbH	2	R008	157			

WMA	FUI-M	MBA-M	CHE	EGT	EIT	HA	HT	IAB	INF	KT	MB	MB DUAL	MEC	WI	WIF	AFE-M	FuF-M	HT-M	HbE-M	INF-M	ING-M	WI-M	INN	INN-M	MGW	PDK	PFL	SOA	PHY
			x		x										x														
					x					x	x		x	x															
						x								x			x		x					x					
					x		x							x				x					x	x					
						x	x		x					x	x						x	x	x						
						x								x				x					x	x					
		x																											
		x				x											x		x										
x		x							x		x		x	x		x					x	x							
	x	x												x	x														
									x						x						x	x							
					x				x				x	x	x						x	x	x						
					x				x	x	x	x	x	x	x	x					x	x	x						
			x	x	x						x		x											x					
					x				x	x	x	x	x	x	x						x	x	x						

FIRMENÜBERSICHT | MESSETAG 2

	Messtag	Stand	Seite	BW	BWT	BW DUAL
EVO GmbH	2	R013	158		x	
F&M Retail GmbH	2	S013	162			
Fraunhofer-Institut für Materialfluss und Logistik	2	A014	167	x	x	x
FRIMO Freilassing GmbH	2	R004	169	x	x	x
Ganter Interior GmbH	2	S007	170			
GOLDBECK Süd GmbH	2	A002	171			
Gruber Innenausbau-Holzbau GmbH	2	S023	172			
HAMA Alu+Holzbauwerk	2	S038	175			
HASENKOPF Industrie Manufaktur GmbH & Co. KG	2	S022	177			
Heinzinger electronic GmbH	2	R003	178	x	x	x
HOMAG GmbH	2	S039	180			
HORBACH Wirtschaftsberatung GmbH	2	S008	182	x	x	x
ift Rosenheim GmbH	2	S035	184	x	x	
InfraServ GmbH & Co. Gendorf KG	2	R014	191		x	
ISG Deutschland GmbH	2	A006	194	x	x	x
Josef Gartner GmbH	2	S009	202			
KAEFER Construction GmbH	2	S033	203	x		
Kassenärztliche Vereinigung Bayerns	2	S003	206	x	x	x
KraussMaffei Technologies GmbH	2	A013	211	x	x	
KTM GROUP	2	S104	214		x	
kubus IT GbR	2	A010	215			
KWS-Electronic GmbH	2	R016	216			
Ledermann GmbH & Co. KG	2	S016	218	x	x	
LexCom Informationssysteme GmbH	2	S106	220			

FIRMENÜBERSICHT | MESSETAG 2

	Messtag	Stand	Seite	BW	BWT	BW DUAL
Lindner Group KG	2	S018	222	x	x	
Lux Projektmanagement GmbH & Co. KG	2	S020	224			
m3 GmbH	2	S040	225			
maihiro GmbH	2	S107	226		x	
MD ELEKTRONIK GmbH	2	A016	230			
metron Vilshofen GmbH	2	S030	233			
MLP Finanzdienstleistungen SE	2	S044	234			
MMD GmbH	2	S026	235		x	
Molkerei MEGGLE Wasserburg GmbH & Co. KG	2	S001	236	x	x	
Mondi Incoast GmbH	2	S012	238	x	x	x
Multitest elektronische Systeme GmbH	2	S025	239	x	x	
Océ Printing Systems GmbH & Co. KG	2	A007	244	x	x	x
Orizon GmbH	2	S110	248	x	x	x
OSRAM GmbH	2	A009	249	x	x	
Pfeifer Holz GmbH & Co KG	2	S105	252	x	x	x
PFLEIDERER Deutschland GmbH	2	S024	253	x		
Pirmin Jung Ingenieure AG	2	S037	254			
PROJEKT PRO GmbH	2	A008	257	x	x	x
Quest Consulting AG	2	S113	260	x	x	x
RBSGROUP	2	A015	262			
real Innenausbau AG	2	S031	263			
REINHOLD KELLER GmbH	2	S021	265			
Riedl Messe-/ Laden-& Objektbau GmbH	2	S019	266			
RIENTH GmbH & Co. KG	2	S032	268			

WMA	FUI-M	MBA-M	CHE	EGT	EIT	HA	HT	IAB	INF	KT	MB	MB DUAL	MEC	WI	WIF	AFE-M	FuF-M	HT-M	HbE-M	INF-M	ING-M	WI-M	INN	INN-M	MGW	PDK	PFL	SOA	PHY
				x	x	x	x	x			x			x	x								x						
				x		x	x	x										x					x						
x									x						x								x						
										x			x	x	x								x						
						x	x	x										x						x					
						x	x	x																x					
x	x	x																											
			x	x						x	x		x	x									x						
			x		x				x		x		x	x	x	x					x	x							
					x	x																							
					x	x																							
	x																												
x	x	x																											
						x		x																x	x				
						x	x	x																x	x				
						x	x	x																x					
							x	x																x	x				
						x		x																					

FIRMENÜBERSICHT | MESSETAG 2

	Messtag	Stand	Seite	BW	BWT	BW DUAL
Robert Bosch GmbH	2	R017	269	x	x	
Sixt GmbH & Co. Autovermietung KG	2	A012	284	x		x
Spinner Werkzeugmaschinenfabrik GmbH	2	R006	287			
Stela Laxhuber GmbH	2	S015	288			
Süddeutsche Gelenkscheibenfabrik GmbH & Co. KG	2	R011	290	x	x	
TEAM KONZEPT GMBH	2	S036	293			
Telair International GmbH	2	S006	295	x	x	x
Telic AG Telematik Produkte und Lösungen	2	S004	296			
TGW Robotics GmbH	2	R002	297			
TM Börsenverlag AG	2	S002	298	x		x
top itservices AG	2	R009	299	x	x	x
Triviso GmbH	2	S108	300			
UNITED PARCEL SERVICE DEUTSCHLAND S.à r.l. & Co. OHG	2	R010	302	x	x	x
univativ GmbH & Co. KG	2	S010	303	x	x	
viadico GmbH	2	S112	305			
ViscoTec Pumpen- u. Dosiertechnik GmbH	2	S043	307	x	x	x
WOLF GmbH	2	S014	314	x	x	x
WORK Microwave GmbH	2	S042	316			
x-root Software GmbH	2	A011	317			
ZF Group	2	R005	318			

WMA	FUI-M	MBA-M	CHE	EGT	EIT	HA	HT	IAB	INF	KT	MB	MB DUAL	MEC	WI	WIF	AFE-M	FuF-M	HT-M	HbE-M	INF-M	ING-M	WI-M	INN	INN-M	MGW	PDK	PFL	SOA	PHY
x		x		x	x				x		x		x	x	x					x	x	x							
x	x	x							x						x					x									
				x							x		x	x		x						x							
				x			x				x	x	x	x															
				x						x	x	x	x	x									x						
						x		x														x		x					
x	x	x		x					x		x	x	x	x							x		x						
				x					x												x	x							
				x					x		x	x		x		x						x	x						
									x																				
	x	x		x					x	x	x	x	x	x	x						x	x	x						
						x	x	x											x										
x		x		x					x		x	x	x	x							x	x							
	x	x		x				x	x		x	x	x	x	x				x		x	x							
				x					x					x	x	x					x	x							
									x	x											x	x							
				x					x	x			x	x	x						x	x							

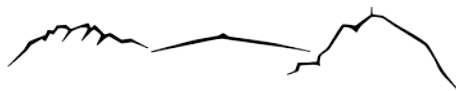

IKORO

2018

DIE
AUSSTELLER



bu-st.de

[BU:ST] GMBH

Oskar-Schlemmer-Straße 3
80807 MÜNCHEN
<https://www.bu-st.de/karriere>

BRANCHE

Projektmanagement, Consulting

HAUPTSITZ

München

STANDORTE

USA

MITARBEITER

160

GRÜNDUNGSJAHR

1999

Die [bu:st] group ist ein erfolgreich wachsendes Beratungsunternehmen. Unsere Kernkompetenz ist Projektmanagement und Beratung in Entwicklungs- und Produktionsprozessen. Hohe Innovationskraft, flache Organisationsstrukturen und kurze Entscheidungswege prägen unsere offene Firmenkultur. Wir betreuen internationale Kunden aus der OEM- und Zulieferindustrie. Unsere Kunden kommen aus der Automobil-, Marine- und Raumfahrtindustrie.



STELLENANGEBOTE

NATIONAL

Praktika:	10
Angebot Werkstudent:	10
Bachelor-/Masterarbeiten:	3
Stellenangebote:	30



INTERNATIONAL

Praktika:	0
Angebot Werkstudent:	0
Bachelor-/Masterarbeiten:	0
Stellenangebote:	0



WE MAKE COMPLEX
PROJECTS FLY.

ANSPRECHPARTNER

Frau Anna Franzini
089/452239118
career@bu-st.de



TECH

WI

Messetag 1



Be the difference in a complex reality!

Gehen Sie mit uns auf Ihre spannendste Reise!

Wir sind Projektmanagement-Spezialisten
und bilden unsere Mitarbeiter zu
Führungskräften der Zukunft aus.



www.bu-st.de/karriere



BRANCHE

Telekommunikation

HAUPTSITZ

Engelsberg

STANDORTE

Rödermark, Wiemühl

MITARBEITER

500

GRÜNDUNGSJAHR

1912

CSR

Schulungs- und Erholungszentrum

NACHHALTIGKEIT

Energiemanagementsystem
(ISO 50001:2011)

Wir sind Experten in der Planung, Realisierung und Wartung von Mobilfunkstationen und deren Anbindung. Über 500 Mitarbeiter an unseren Standorten in Engelsberg und Rödermark überzeugen unsere Kunden regelmäßig davon und machen ABEL Mobilfunk zu einem der Marktführer in Deutschland. Werden Sie Teil unseres Teams und schaffen mit uns die Basis für die Kommunikation von morgen!



TECH

WI

Messetag 1

DEINE KARRIERE MIT
ZUKUNFTSORIENTIERTEN
TECHNOLOGIEN

STELLENANGEBOTE

NATIONAL

Praktika:	2
Angebot Werkstudent:	1
Bachelor-/Masterarbeiten:	1
Stellenangebote:	2



INTERNATIONAL

Praktika:	0
Angebot Werkstudent:	0
Bachelor-/Masterarbeiten:	0
Stellenangebote:	0



ANSPRECHPARTNER

Herr Sebastian Spiel
08634/627762
sebastian.spiel@abel-mobilfunk.de



PREMIUM PLUS SPONSOREN



Agenda:



ARCA
Consult



BOHLE SEIT 1924
GRUPPE

bulthaup



HEIDENHAIN



schattdector



triviso®



Agenda:

AGENDA INFORMATIONSSYSTEME GMBH & CO. KG

Oberaustraße 14
83026 ROSENHEIM
www.agenda-karriere.de

BRANCHE

Software

HAUPTSITZ

Rosenheim

STANDORTE

Rosenheim

MITARBEITER

265

GRÜNDUNGSJAHR

1984

Agenda hat sich in mehr als drei Jahrzehnten zu einem der Top-Anbieter von Software für steuer- und wirtschaftsberatende Berufe entwickelt. Als wachstumsstarkes Familienunternehmen suchen wir Mitarbeiter, die Leistung bringen, Engagement zeigen und Spaß am Erfolg haben. Im Gegenzug bietet Agenda spannende Herausforderungen, individuelle Förderung, hervorragende Perspektiven und optimale Rahmenbedingungen.



TECH

WI

Messetag 2

ERFOLG MACHT SPAß.

STELLENANGEBOTE

NATIONAL

Praktika:	1
Angebot Werkstudent:	0
Bachelor-/Masterarbeiten:	0
Stellenangebote:	1



INTERNATIONAL

Praktika:	0
Angebot Werkstudent:	0
Bachelor-/Masterarbeiten:	0
Stellenangebote:	0



ANSPRECHPARTNER

Frau Marion Schön
08031 2561 621
marion.schoen@agenda-software.de



Agenda:

Erfolg macht Spaß.



Besuch uns am Stand.
Wir freuen uns auf dich!

EIN JOB IST NICHT EINFACH NUR EIN JOB.

Du setzt deine Fähigkeiten mit Leidenschaft ein? Du entwickelst sie stetig weiter und hast Spaß daran, Projekte voranzutreiben? Dann bist du bei uns genau richtig.

Wir sind ein Rosenheimer Unternehmen, das betriebswirtschaftliche Software für Steuerberater, Buchhalter und Betriebe herstellt.

Wir suchen Mitarbeiter für die Bereiche Entwicklung und IT, kaufmännische Verwaltung, Marketing und Sales sowie Produktmanagement und Support. Werde Teil unseres Teams!

Mehr Infos unter: agenda-karriere.de

BRANCHE

Beratung und Vermittlung

HAUPTSITZ

Nürnberg

STANDORTE

Rosenheim und bundesweit

MITARBEITER

100000

GRÜNDUNGSJAHR

Das Beratungsteam der Agentur für Arbeit (AA) unterstützt Sie bei der Suche nach Arbeitsstellen. Bei beruflich neuen Wegen stehen wir Ihnen zur Seite. Unter www.arbeitsagentur.de finden Sie die Jobbörse und ein vielfältiges Angebot an Informationen, unter anderem auch zur Karriere bei der BA (www.arbeitsagentur.de/karriere). Sprechzeiten der Berufsberatung für akademische Berufe - einfach hingehen, ohne Termin: Jeden ersten Donnerstag im Monat (13:30 - 16:30 Uhr).



STELLENANGEBOTE

NATIONAL

Praktika:	0
Angebot Werkstudent:	0
Bachelor-/Masterarbeiten:	0
Stellenangebote:	1



INTERNATIONAL

Praktika:	0
Angebot Werkstudent:	0
Bachelor-/Masterarbeiten:	0
Stellenangebote:	0



**WWW.DASBRINGTMICH
WEITER.DE**

ANSPRECHPARTNER

Herr Martin Rippel
08031 202-338
Rosenheim.151-akademiker@arbeitsagentur.de



Münchener Str. 49a
83022 Rosenheim
www.allianz-rosenheim.de



Die Geschäftsstelle ist das Gesicht der Allianz vor Ort. Wir kennen die Region, die Menschen, ihre Wünsche und Bedürfnisse. Damit geben und schaffen wir Vertrauen für unsere Kunden und Mitarbeiter. Dieses Vertrauen entsteht, wenn wir gemeinsam bestimmte Werte leben. Etwa den offenen Umgang miteinander, Fairness, Respekt und Verbindlichkeit. So bieten wir die ideale Voraussetzung für den gemeinsamen Erfolg und für die Erfolge jedes Einzelnen von uns. Die Allianz ist einer der erfolgreichsten Finanzdienstleister der Welt und der führende Versicherer in Deutschland. Mit dem breiten Spektrum unserer Geschäftsfelder bieten wir Menschen, die etwas bewegen wollen, vielfältige Herausforderungen und Entwicklungsmöglichkeiten.

BRANCHE

Versicherung

HAUPTSITZ

Rosenheim

STANDORTE

MITARBEITER

50

GRÜNDUNGSJAHR

1890

CSR

Vergünstigen bei Partnerunternehmen

NACHHALTIGKEIT

E-Mail statt Brief

STELLENANGEBOTE

NATIONAL

Praktika: 1
Angebot Werkstudent: 1
Bachelor-/Masterarbeiten: 0
Stellenangebote: 2



INTERNATIONAL

Praktika: 0
Angebot Werkstudent: 0
Bachelor-/Masterarbeiten: 0
Stellenangebote: 0



ANSPRECHPARTNER

Frau Sandra Bonhoff
1737867596
sandra.bonhoff@allianz.de



GH

WI

Messetag 1

HOFFENTLICH ALLIANZ
VERSICHERT.

BRANCHE

Versicherung, Finanzen

HAUPTSITZ

München

STANDORTE

deutschlandweit

MITARBEITER

GRÜNDUNGSJAHR

CSR

Stiftung für Kinder, Betriebskinderkrippe, Restaurant

NACHHALTIGKEIT

Allianz Umweltstiftung, Kundeninitiative, Email statt Brief

Die Allianz ist das führende Versicherungsunternehmen in Deutschland. Mit unseren Sparten Sach-, Lebens- und Private Krankenversicherung versichern wir rund 20 Millionen Menschen in Deutschland und erwirtschaften den größten Anteil innerhalb der Allianz Gruppe. Wir gehören zu dem weltweit führenden Versicherer der Raumfahrt, versichern die meisten Hollywood-Filme und viele Oscar-Gewinner. Unsere Unternehmenskultur ist von gegenseitigem Vertrauen, gebündelter Kompetenz und Innovationskraft gekennzeichnet. Die rund 29.000 Mitarbeiter der Allianz Deutschland und die rund 8.300 Vertreter vor Ort eint das Ziel, jedem Kunden in jeder Lebenslage die optimale Lösung zu bieten. Entwickeln Sie mit uns die stärkste Finanzgemeinschaft weiter.



STELLENANGEBOTE

NATIONAL

Praktika:	30
Angebot Werkstudent:	20
Bachelor-/Masterarbeiten:	2
Stellenangebote:	6



INTERNATIONAL

Praktika:	120
Angebot Werkstudent:	70
Bachelor-/Masterarbeiten:	10
Stellenangebote:	400



ANSPRECHPARTNER

Frau Janina Burkhardt
89380064592
janina.burkhardt1@allianz.de



ALZCHEM TROSTBERG GMBH

Dr.-Albert-Frank-Straße 32
83308 Trostberg
<http://www.alzchem.com/de/karriere>



Mit uns stimmt die Chemie AlzChem ist ein INTERNATIONAL TÄTIGES CHEMIEUNTERNEHMEN mit rund 1.500 Mitarbeitern und einem Jahresumsatz von mehr als 320 Millionen Euro. Innovativ, kompetent und zuverlässig positioniert sich die AlzChem erfolgreich mit bewährten und neuen Produkten auf bekannten und künftigen Märkten in der Welt der Spezialchemie.

BRANCHE

Chemie

HAUPTSITZ

Trostberg

STANDORTE

Schalchen, Hart, Waldkraiburg

MITARBEITER

1500

GRÜNDUNGSJAHR

1908

STELLENANGEBOTE

NATIONAL

Praktika: 2
Angebot Werkstudent: 1
Bachelor-/Masterarbeiten: 2
Stellenangebote: 3



INTERNATIONAL

Praktika: 0
Angebot Werkstudent: 0
Bachelor-/Masterarbeiten: 0
Stellenangebote: 0



ANSPRECHPARTNER

Herr Michael Mack
08621/86-2310
michael.mack@alzchem.com



MIT UNS STIMMT
DIE CHEMIE

TECH

WI

Messetag 2



ante

BRANCHE

Holzbearbeitende Industrie

HAUPTSITZ

Bromskirchen-Somplar

STANDORTE

Hessen, Sachsen-Anhalt, Polen

MITARBEITER

750

GRÜNDUNGSJAHR

1927

ANTE-HOLZ GMBH

Im Inkerfeld 1
59969 BROMSKIRCHEN
www.ante-holz.de

Die familiengeführte ante-Gruppe ist eines der führenden Holzindustrieunternehmen in Deutschland und Europa. Seit der Gründung 1927 als Sägewerk in Winterberg (Nordrhein-Westfalen), hat sich das Unternehmen durch nachhaltiges und langfristiges Wachstum zur heutigen ante-Gruppe entwickelt. 750 Mitarbeiter und stetige Investitionsprogramme an allen vier Standorten bilden die Basis, dass Nadelholz zu modernsten Holzprodukten verarbeitet wird, welches weltweit Absatz findet. Mit der Expertise aus vier Generationen ist ante Ihr kompetenter Ansprechpartner rund um das Naturprodukt Holz.



STELLENANGEBOTE

NATIONAL

Praktika:	4
Angebot Werkstudent:	4
Bachelor-/Masterarbeiten:	2
Stellenangebote:	2



INTERNATIONAL

Praktika:	1
Angebot Werkstudent:	1
Bachelor-/Masterarbeiten:	1
Stellenangebote:	1



ANSPRECHPARTNER

Herr Thorsten Beaupain
492984308132
thorsten.beaupain@ante-holz.de

TECH

WI

Messetag 1

WIE MAN ES DREHT
UND WENDET,
WIR HABEN
IMMER DIE LÖSUNG

ANTOLIN DEUTSCHLAND GMBH

Am Ziegelwerk 1
85391 Allershausen
www.grupoantolin.jacando.com/jobsuche



Grupo Antolin ist ein führender Komplettanbieter für Design, Entwicklung und Fertigung von Komponenten für die Automobilindustrie und bietet multitechnologische Lösungen für modulare Innenbauteile in Fahrzeugen. Zu unserem Produktportfolio zählen: Dachhimmelsysteme, Türverkleidungen, Beleuchtungssysteme sowie Cockpit- und Innenraumsysteme. Grupo Antolin ist mittlerweile in 26 Ländern mit mehr als 161 Betrieben tätig. Mehr als 28.000 Mitarbeiter arbeiten proaktiv an dem Ziel die größtmögliche Kundenzufriedenheit zu erreichen. Die Grupo Antolin ist an den Standorten in Allershausen bei München, Straubing, Bamberg und weiteren in Deutschland vertreten.

BRANCHE

Automobilindustrie

HAUPTSITZ

Allershausen bei München

STANDORTE

Straubing, deutschlandweit

MITARBEITER

28000

GRÜNDUNGSJAHR

1950

STELLENANGEBOTE

NATIONAL

Praktika:	2
Angebot Werkstudent:	2
Bachelor-/Masterarbeiten:	2
Stellenangebote:	3



INTERNATIONAL

Praktika:	100
Angebot Werkstudent:	30
Bachelor-/Masterarbeiten:	30
Stellenangebote:	200



ANSPRECHPARTNER

Frau Karla Duran
+49 8166 9848 148
karla.duran@grupoantolin.com

TECH

WI

Messetag 2

BRANCHE

Architektur und Bauwesen

HAUPTSITZ

Hamburg

STANDORTE

MUC, HH, FFM, DUS, STR, BER

MITARBEITER

320

GRÜNDUNGSJAHR

2007

APOprojekt ist ein inhabergeführtes Unternehmen, das sich als Dienstleister für Immobilieneigentümer auf den schlüsselfertigen Innenausbau von Gewerbeflächen in den Bereichen Büro und Retail spezialisiert hat. Innerhalb der letzten 10 Jahre ist das Unternehmen auf 320 Mitarbeiter und ein jährliches Bauvolumen von über 150 Mio. Euro gewachsen. Die 6 Standorte finden sich in Hamburg, Berlin, Düsseldorf, Frankfurt am Main, München und Stuttgart. APOprojekt bietet Dir die Möglichkeit Erfahrungen in der Projektleitung, Bauleitung, Kalkulation, im Einkauf, in der Planung oder im kaufmännischen Bereich zu sammeln. Du hast Interesse und Lust unser Team zu ergänzen? Sprich uns jederzeit an und/oder mail Deine Unterlagen an personal@apoprojekt.de.



STELLENANGEBOTE

NATIONAL

Praktika:	6
Angebot Werkstudent:	12
Bachelor-/Masterarbeiten:	6
Stellenangebote:	16



INTERNATIONAL

Praktika:	0
Angebot Werkstudent:	0
Bachelor-/Masterarbeiten:	0
Stellenangebote:	0



ANSPRECHPARTNER

Frau Lisa Bielert
+49 40 8797898-535
lisa.bielert@apoprojekt.de



DER ERFOLG HAT DREI
FAKTOREN.
DIE IDEE. DIE KUNDEN.
DIE MITARBEITER.

APPIA CONTRACT GMBH

Dorfstraße 20
84378 Dietersburg
www.appia-contract.com

APPIA



APPIA Contract GmbH ist europaweit ein führendes Unternehmen, welches auf die ganzheitliche Planung und Realisierung von kreativen und innovativen Hotelprojekten mit eigener Manufaktur und eigenem Hotelarchitekturbüro spezialisiert ist. APPIA Contract GmbH entwirft und baut individuelle Hotels mit einzigartiger Einrichtung. Das Leistungsspektrum reicht von der Generalplanung, Gebäudeplanung, Innenarchitektur, Fachplanung, Baumanagement bis zum schlüsselfertigen Hotelkomplettbau und Hotelausbau.

BRANCHE

Hotellinnenausbau

HAUPTSITZ

Dietersburg / Peterskirchen

STANDORTE

Dietersburg / Peterskirchen

MITARBEITER

90

GRÜNDUNGSJAHR

2003

STELLENANGEBOTE

NATIONAL

Praktika: 2
Angebot Werkstudent: 0
Bachelor-/Masterarbeiten: 2
Stellenangebote: 2



INTERNATIONAL

Praktika: 2
Angebot Werkstudent: 0
Bachelor-/Masterarbeiten: 2
Stellenangebote: 2



ANSPRECHPARTNER

Herr Meikel Groß
086569610-86
meikel.gross@appia-contract.com

WIR ERSCHAFFEN
EINZIGARTIGE RÄUME
ZUM WOHLFÜHLEN

Messetag 1

G

TECH

ARCA Consult

BRANCHE

IT-Consulting

HAUPTSITZ

Pfaffenhofen a.d. Ilm

STANDORTE

MITARBEITER

9

GRÜNDUNGSJAHR

2003

CSR

Ehrenamt gefördert, flexible Arbeitszeiten, Weiterbildung

NACHHALTIGKEIT

BahnCard, E-Taxi, Leasing-E-Bikes für Mitarbeiter

ARCA-CONSULT GMBH

Ingolstädter Str. 14
85276 PFAFFENHOFEN
www.arca-consult.de

Die ARCA-Consult bietet europaweit seit 15 Jahren ein umfangreiches Leistungsportfolio als IT- und Unternehmensberatung an. In den letzten Jahren haben wir uns von IT- und Managementberatern für Banken & Versicherungen, hin zu Spezialisten in Informations- und IT-Sicherheit für alle Branchen weiterentwickelt. Wir sind spezialisiert auf Information Security, IT-Governance und Identity- & Access- Management und beraten unsere Kunden auf dem Niveau der ISO/IEC 27001 Standards, die zu einer prüfungssicheren Zertifizierung führen. Die Qualität unserer Consultants begründet sich in lösungsorientierter Beratungsleistung, mit der unsere Kunden in die Zukunft der Informationssicherheit starten können.



STELLENANGEBOTE

NATIONAL

Praktika:	2
Angebot Werkstudent:	2
Bachelor-/Masterarbeiten:	2
Stellenangebote:	3



INTERNATIONAL

Praktika:	2
Angebot Werkstudent:	2
Bachelor-/Masterarbeiten:	2
Stellenangebote:	3



ANSPRECHPARTNER

Herr Franz Altendorfer
15119473820
franz.altendorfer@arca-consult.de

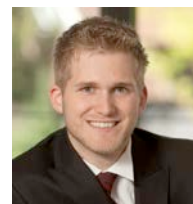

TECH

WI

Messetag 1

THE RIGHT PARTNER
FOR CRITICAL
INFRASTRUCTURE



Du...

- suchst Aufgaben die Dein **IT-Wissen** endlich richtig fordern?
- willst auch mal **andere** Sprachen als Java oder C# sprechen?
- willst Vorstände zur Umsetzung von **Gesetzen** und **Richtlinien** anhalten?
- willst Dein Know-How im **Management** gezielt einsetzen?
- bist noch unsicher? Wir helfen Dir gerne weiter!

Wir...

- sind Partner von Hochschulen und Universitäten
- sind Businesspartner von **IBM Deutschland** und **Beta Systems Software**
- pflegen eine **familienfreundliche** Personalpolitik
- bieten Dir **Zertifizierungen**, **Weiterbildungen** oder ein berufsbegleitendes **Masterstudium**
- haben noch mehr zu bieten

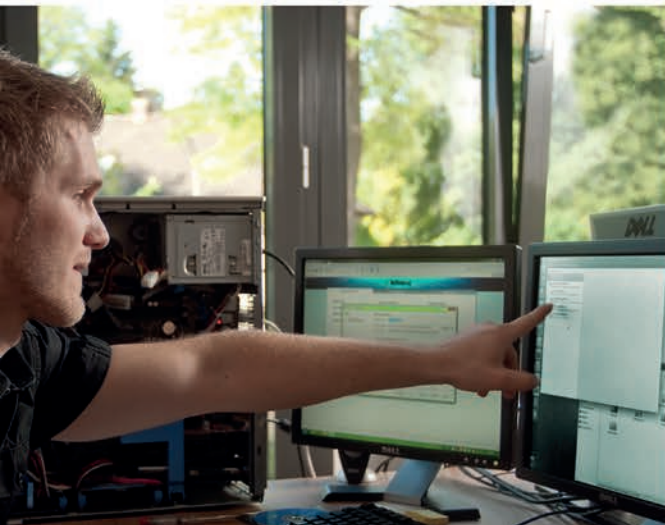

Du willst mehr zum Beruf als **Junior Consultant** erfahren?

Komm zu unseren Stand und frage zwei Absolventen der **Hochschule Rosenheim** alles was Du wissen willst.

BRANCHE

Bauingenieurwesen, Architektur

HAUPTSITZ

Nürnberg

STANDORTE

MITARBEITER

10

GRÜNDUNGSJAHR

2002

Wir sind Ihre Architekten im Personalwesen. Unser Fundament und unsere Kompetenz: 15 Jahre Expertise und umfassendes Wissen in den verschiedenen Berufsbildern in der Bau- und Immobilienbranche. Bundesweit begleiten wir Menschen in der Arbeitswelt mit Herz und Verstand. Mit größtmöglicher Aufmerksamkeit und Empathie ermöglichen wir berufliche Orientierung und zeigen bedarfsgerechte, zukunftsweisende Karrierewege auf.



STELLENANGEBOTE

NATIONAL

Praktika:	0
Angebot Werkstudent:	0
Bachelor-/Masterarbeiten:	0
Stellenangebote:	100



INTERNATIONAL

Praktika:	0
Angebot Werkstudent:	0
Bachelor-/Masterarbeiten:	0
Stellenangebote:	2



ANSPRECHPARTNER

Frau Alexandra Helbig
+49 911 366 328-11
helbig@arina.de



PERSONAL.
PERSPEKTIVEN.
PASSGENAU.

PREMIUM SPONSOREN

bachhuber



baierl + demmelhuber

MEHR AUS HOLZ.

F&M
R E T A I L

feco
feederle
Die BüroRäume.

 **BORA**

B/S/H/



HAMBERGER®

IDM
SÜDTIROL
ALTO ADIGE

formware®

 **FREUDENBERG**
INNOVATING TOGETHER

 **iteratec**
KOMPETENZ,
DIE ENTLASTET

 **KAEFER**

 **KRONES**

 **infomax**
solutions for e-tourism

 **ISC**

measured by your success

A PERFECT ALLIANCE.

PORSCHE
HOLDING

MD
ELEKTRONIK



Rosenberger

TEAM7

MANUFACTURE & ENGINEERING

raumtechnik
3-D-Marketing

rea
GENERAL CONTRACTING - SHOPFITTING

VEDDER
FINEST INTERIOR

viadico

WORK
MICROWAVE

LIVING LOGISTICS

1897-2011
BÖRSENERLAG

ARNO®

BRANCHE

Dienstleistung

HAUPTSITZ

Wolfschlugen bei Stuttgart

STANDORTE

DE,ENG,TUR,RUS,CN,USA

MITARBEITER

450

GRÜNDUNGSJAHR

1936

CSR

Zuschuss Kindergarten,
Fitnessverträge, JobRad,

NACHHALTIGKEIT

DIN ISO 14001

ARNO GMBH

Daimlerstr. 10
72649 WOLFSCHLUGEN
www.arno-online.com

ARNO inszeniert Marken am Point of Sale - ästhetisch, anspruchsvoll, anziehend und effizient. Über 80 Jahre Erfahrung und mehr als 450 engagierte Mitarbeiter weltweit machen uns zum branchenübergreifenden Experten in den Bereichen Display, Shop in Shop, Ladenbau und digitale Innovation. ARNO sitzt in Wolfschlugen bei Stuttgart und zählt weitere Firmen in München, Bristol, Istanbul, Moskau, Guangzhou, Schanghai sowie eine strategische Allianz in New York zu seiner Gruppe. Als inhabergeführtes Familienunternehmen stehen wir für Solidarität, Verantwortung und Nachhaltigkeit.



STELLENANGEBOTE

NATIONAL

Praktika:	4
Angebot Werkstudent:	4
Bachelor-/Masterarbeiten:	1
Stellenangebote:	2



INTERNATIONAL

Praktika:	1
Angebot Werkstudent:	1
Bachelor-/Masterarbeiten:	1
Stellenangebote:	1



ANSPRECHPARTNER

Frau Gabriele Plesa
+ 49 7022 5001 36
g.plesa@arno-online.com



SHAPING TE BRAND.
TOGETHER

GLOBAL RETAIL EXPERT



DISPLAY



DIGITAL



SHOP IN SHOP



STORE

Jetzt informieren und bewerben



ARNOLD & RICHTER CINE TECHNIK GMBH & CO. BETRIEBS KG

Türkenstraße 89
80799 MÜNCHEN
<http://www.arri.com/de/>

BRANCHE

HAUPTSITZ

München

STANDORTE

Stephanskirchen, weltweit

MITARBEITER

1500

GRÜNDUNGSJAHR

1917

Arnold & Richter Cine Technik (ARRI) ist eine global tätige Unternehmensgruppe der Film- und Medienbranche mit weltweit 1500 Mitarbeitern. Die Firma wurde 1917 in München gegründet, wo sich heute noch der Hauptsitz befindet. Die ARRI Gruppe besteht aus den fünf Geschäftsbereichen Camera Systems, Lighting, Media, Rental und Medical. ARRI ist führend in der Entwicklung, Herstellung und Vermarktung von Kamera- und Beleuchtungssystemen für die Film- und TV-Industrie. Darüber hinaus ist ARRI Mediendienstleister in der Post- und Koproduktion und im Weltvertrieb von Filmen sowie im Kamera-, Licht- und Bühnenverleih. Der Geschäftsbereich Medical fokussiert sich auf den Einsatz von ARRI Kerntechnologien in der Medizintechnik.



STELLENANGEBOTE

NATIONAL

Praktika:	1
Angebot Werkstudent:	9
Bachelor-/Masterarbeiten:	1
Stellenangebote:	1



INTERNATIONAL

Praktika:	0
Angebot Werkstudent:	0
Bachelor-/Masterarbeiten:	0
Stellenangebote:	0



ANSPRECHPARTNER

Frau Elena Troidl
089/38091868
etroidl@arri.de



TECH

WI

Messetag 1

AND THE WINNER IS
...YOU!

ATRON ELECTRONIC GMBH

Am Ziegelstadel 12 + 14
85570 Markt Schwaben
www.atron.de



Besuchen Sie ATRON auf der IKO-RO 2018 in Rosenheim. Innovation aus Tradition: 35.000 ausgerüstete Fahrzeuge, 200 Verkehrsbetriebe, 40 Jahre Erfahrung. Das bedeutet für unsere Kunden langjährige Expertise kombiniert mit ausgeprägter Innovationskraft, einem sicheren Gespür für IT-Trends und innovative, maßgeschneiderte Systemlösungen - offen, flexibel, zukunftsfähig!

BRANCHE

Soft- u. Hardware Entwicklung

HAUPTSITZ

München

STANDORTE

Markt Schwaben, Deu., Kroatien

MITARBEITER

200

GRÜNDUNGSJAHR

1980

STELLENANGEBOTE

NATIONAL

Praktika: 1
Angebot Werkstudent: 1
Bachelor-/Masterarbeiten: 1
Stellenangebote: 1



INTERNATIONAL

Praktika: 1
Angebot Werkstudent: 1
Bachelor-/Masterarbeiten: 1
Stellenangebote: 1



ANSPRECHPARTNER

Frau Olivia Schwab
08121 9342240
Oliviaschwab@atron.de

INNOVATION AUS
TRADITION

TECH

Messetag 2



Professor-Drexel-Str. 21
84364 BAD BIRNBACH
www.bachhuber-hh.com

BRANCHE

Innenarchitektur, PM

HAUPTSITZ

Bad Birnbach

STANDORTE

Bad Birnbach, Pocking

MITARBEITER

44

GRÜNDUNGSJAHR

1961

Wir entwickeln, Planen und Fertigen nationale wie internationale Hotelkonzepte. Seit Jahren setzen wir als Entwickler, Planer und Generalunternehmer bei der Ausstattung von Design- und Luxushotels neue Maßstäbe. In unseren innovativen Team suchen wir kreative Köpfe für neue Konzepte.

**STELLENANGEBOTE****NATIONAL**

Praktika:	2
Angebot Werkstudent:	2
Bachelor-/Masterarbeiten:	1
Stellenangebote:	4

**INTERNATIONAL**

Praktika:	2
Angebot Werkstudent:	2
Bachelor-/Masterarbeiten:	1
Stellenangebote:	4

**ANSPRECHPARTNER**

Herr Rudi Bachhuber
+49 170 4890676
bachhuber@bachhuber-hh.com



BASIS SPONSOREN



BARMER



bertrandt



M Crayon | The Software Experts



HEINZINGER
power supplies



KATHREIN



LEICHT[®]

m3

metron.
vilshofen





baierl + demmelhuber

BAIERL & DEMMELHUBER INNENAUSBAU GMBH

Cranachstraße 5
84513 TÖGING AM INN
www.demmelhuber.de

BRANCHE

Innenausbau

HAUPTSITZ

Töging am Inn, Bayern

STANDORTE

DE, AT, GB

MITARBEITER

540

GRÜNDUNGSJAHR

1964

CSR

Unterstützung gemeinnütziger und sozialer Projekte

NACHHALTIGKEIT

Nachhaltiger Umgang mit natürlichen Ressourcen

baierl + demmelhuber ist als inhabergeführtes Unternehmen europaweit und darüber hinaus im hochwertigen Innenausbau tätig und zählt dabei zu den führenden Unternehmen. Mit mehr als 500 Mitarbeitern an neun Standorten bauen wir Innenräume für namhafte Retail-Marken und internationale Airlines ebenso wie öffentliche Großprojekte und moderne Bürowelten.



STELLENANGEBOTE

NATIONAL

Praktika:	8
Angebot Werkstudent:	3
Bachelor-/Masterarbeiten:	2
Stellenangebote:	10



INTERNATIONAL

Praktika:	2
Angebot Werkstudent:	0
Bachelor-/Masterarbeiten:	0
Stellenangebote:	2



ANSPRECHPARTNER

Frau Magdalena Steck
08631-9001-0
personal@demmelhuber.de



WIR BAUEN
INNENRÄUME
MIT HERZ +
VERSTAND.



Der B+D KarriereRaum – ein Abenteuer mit klaren Zielen.

baierl + demmelhuber baut nicht nur Innenräume mit Herz + Verstand. Die KarriereRäume unserer Mitarbeiter werden mit genau der gleichen Individualität und Leidenschaft gebaut. Ob Sie sich dabei auf komplexe Trockenbau-Großprojekte, Möbel- und Ladenbauprojekte oder schlüsselfertige Komplettausbauprojekte spezialisieren, entscheiden Sie – nach Ihren Talenten, Interessen und Fähigkeiten.

Die Berufs- und Karrierechancen bei B+D sind vielseitig und individuell konfigurierbar. Wie intensiv sich ein Mitarbeiter bei B+D einbringt, engagiert, weiterbildet und damit die Karriereleiter nach oben klettert, obliegt jedem selbst. Wir fördern und unterstützen unsere Mitarbeiter dabei bestmöglich. Denn die Welt des internationalen Innenausbaus bietet jedem Abenteuer, der sie sucht. Und genau das ist es, was unsere Mitarbeiter ausmacht – seit 1964.

Besuchen Sie unsere Website für mehr Informationen zu offenen Positionen für Berufseinsteiger, Praktikanten, Werkstudenten und Abschlussarbeiten.

Unsere Kernbranchen

- Retail
- Mieterausbau
- Büro + Commercial
- Hotel + Spa
- Lounges
- Öffentliche Großprojekte

Unser Wertequintett

- zuverlässig + professionell + erfahren
- + loyal + neugierig

BARMER

BARMER

Münchener Str. 62
83022 ROSENHEIM
www.barmer.de

GH

BRANCHE

Gesetzl. Krankenversicherung

HAUPTSITZ

Wuppertal

STANDORTE

deutschlandweit

MITARBEITER

15550

GRÜNDUNGSJAHR

1884

Die BARMER ist eine deutsche Krankenkasse. Als Teil der gesetzlichen Krankenversicherung ist die BARMER eine Körperschaft des öffentlichen Rechts. Mit rund 9,3 Millionen Versicherten gehören wir zu den beiden größten Krankenkassen Deutschlands. Unsere Kunden werden in über 400 Geschäftsstellen bundesweit betreut.



STELLENANGEBOTE

NATIONAL

Praktika:	10
Angebot Werkstudent:	5
Bachelor-/Masterarbeiten:	2
Stellenangebote:	40



INTERNATIONAL

Praktika:	0
Angebot Werkstudent:	0
Bachelor-/Masterarbeiten:	0
Stellenangebote:	0



ANSPRECHPARTNER

Herr Tobias Nau
0800 333 004 207 839
tobias.nau@barmer.de



Messetag 1



Baufritz ist eines der erfolgreichsten Holzhausunternehmen Europas. Obwohl die architektonischen Gesundheitshäuser in ganz Deutschland, Österreich, der Schweiz, den Beneluxländern und Großbritannien stehen, wird ausschließlich in Erkhheim im Allgäu produziert. Ständige Forschung und Entwicklung zahlreicher Patente und Innovationen sowie große Erfahrung und Tradition, führten unter der Verwendung energieeffizienter und schadstoffgeprüfter Materialien zu einem ökologisch perfekten Holzhaus.

BRANCHE

Baugewerbe/ökolog. Holzbau

HAUPTSITZ

Erkhheim / Allgäu

STANDORTE

Simmern, Uetendorf, Cambridge

MITARBEITER

350

GRÜNDUNGSJAHR

1896

CSR

Kindertagesstätte, Sozialberatung

NACHHALTIGKEIT

EMAS, schadstoffgepr. Materialien, B.A.U.M Preis

STELLENANGEBOTE

NATIONAL

Praktika:	9
Angebot Werkstudent:	6
Bachelor-/Masterarbeiten:	6
Stellenangebote:	3



INTERNATIONAL

Praktika:	0
Angebot Werkstudent:	0
Bachelor-/Masterarbeiten:	0
Stellenangebote:	0



ANSPRECHPARTNER

Herr Manuel Seitz
08336/900-122
manuel.seitz@baufritz.de



WIR BAUEN DIE WELT
GESÜNDER -
VON MENSCHEN
FÜR MENSCHEN

G

TECH

WI

Messetag 1



BEKO ENGINEERING & INFORMATIK GMBH & CO KG

Siezenheimerstrasse 39A
5020 SALZBURG
www.beko.at

BRANCHE

Maschinenbau, Elektrotechnik

HAUPTSITZ

Wien

STANDORTE

Salzburg, österreichweit

MITARBEITER

700

GRÜNDUNGSJAHR

1966

BEKO ist Österreichs führender Anbieter technischer Dienstleistungen! Mit dem gebündelten Know-how von rund 700 IT-Experten und Engineering-Spezialisten entwickeln wir seit über 50 Jahren Lösungen für Unternehmen aller Branchen und Größe. In unseren internen Competence Centern und vor Ort in den Projektteams unserer Kunden.



TECH

STELLENANGEBOTE

NATIONAL

Praktika:	0
Angebot Werkstudent:	0
Bachelor-/Masterarbeiten:	0
Stellenangebote:	10



INTERNATIONAL

Praktika:	0
Angebot Werkstudent:	0
Bachelor-/Masterarbeiten:	0
Stellenangebote:	10



ANSPRECHPARTNER

Frau LL.M. oec. Verena Wembacher
66282764011
verena.wembacher@beko.at

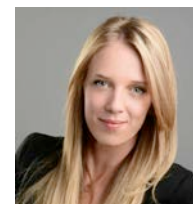

Messetag 1

IMPRESSIONEN IKORO 2017

Noch mehr Eindrücke auf www.ikoro.de





Sharing smiles

BRANCHE

FMCG Lebensmittel

HAUPTSITZ

Paris

STANDORTE

Grasbrunn bei München, Wien

MITARBEITER

120

GRÜNDUNGSJAHR

1856 in FRA, 1959 in DEU

CSR

Kantine, Zuschuss zu öffentl. Verkehrsmitteln

NACHHALTIGKEIT

ressourcenschonende Produktion, Kinder-Ernährungsinitiative

BEL DEUTSCHLAND GMBH

Werner-von-Siemens-Ring 12
85630 GRASBRUNN
www.bel-deutschland.de

Mit seinen fünf universellen Marken wie La Vache qui rit®, Mini Babybel®, Kiri®, Leerdammer® und Boursin® sowie über 25 lokalen Marken zaubert Bel knapp 400 Millionen Konsumenten in über 130 Ländern ein Lächeln auf die Lippen. Mit Einsatzbereitschaft, Enthusiasmus und unternehmerischem Denken treiben 12.000 Mitarbeiter das Wachstum des weltweit drittgrößten Markenkäseherstellers weiter voran. Das Bel-Erlebnis ist geprägt von Wagemut, Pragmatismus und Entschlossenheit, den Wachstumsherausforderungen eines internationalen Lebensmittelkonzerns zu begegnen. Werden Sie Teil dieses Erlebnisses und bringen Sie Ihr Talent und Ihre Tatkraft ein.



STELLENANGEBOTE

NATIONAL

Praktika:	10
Angebot Werkstudent:	1
Bachelor-/Masterarbeiten:	0
Stellenangebote:	2



INTERNATIONAL

Praktika:	0
Angebot Werkstudent:	0
Bachelor-/Masterarbeiten:	0
Stellenangebote:	0



ANSPRECHPARTNER

Frau Katharina Hofer
+49 89 666 96 117
khofer@groupe-bel.com



SHARING SMILES

WI

Messetag 2

Bel macht
Appetit
auf Karriere!

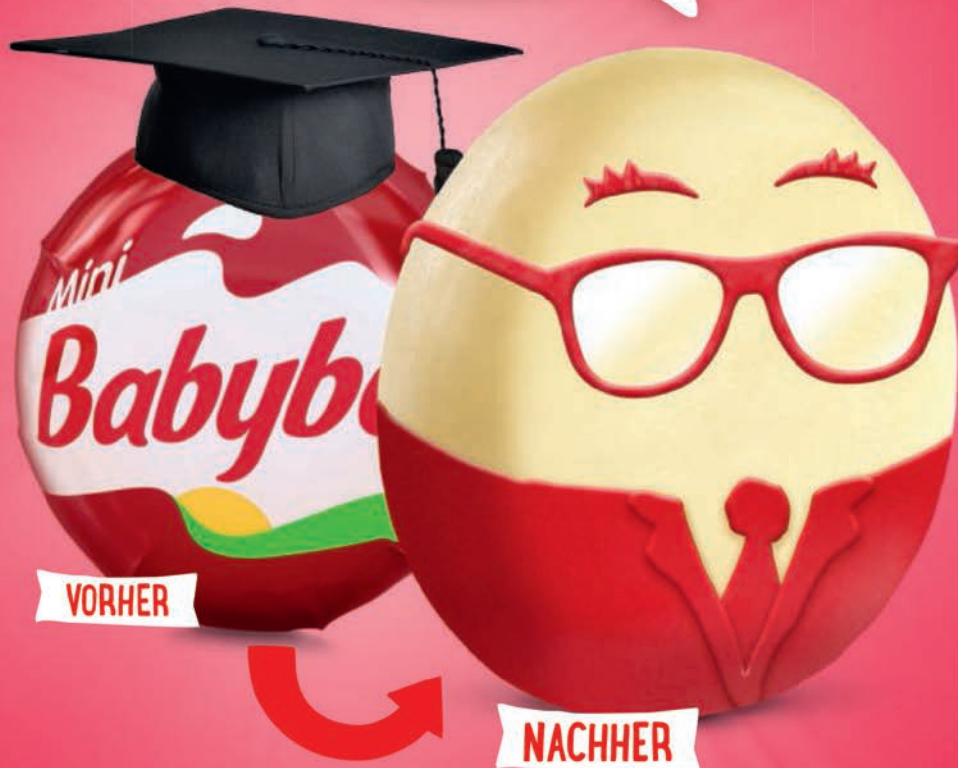

Sharing smiles

BRANCHE

Gesellschaft

HAUPTSITZ

Berchtesgadener Land

STANDORTE

Lkr. Berchtesgaden

MITARBEITER

GRÜNDUNGSJAHR

CSR

flexible Arbeitsmodelle, internationale Arbeitsplätze

NACHHALTIGKEIT

Verantwortliches Wirtschaften mit regionaler Wertschöpfung

Einen spannenden Arbeitsplatz und tolle Freizeitmöglichkeiten am Berg und an der Stadt Salzburg. Beides findest du im Berchtesgadener Land. Seine oft international tätigen Unternehmen bieten dir beste berufliche Perspektiven. Als Praktikant testest du bei ihnen deinen zukünftigen Arbeitsplatz, auch findest du hier das Thema deiner Bachelor- bzw. Masterarbeit. Oder du gründest gleich dein eigenes Start-Up. Das Team des Wirtschaftsservice Berchtesgadener Land unterstützt dich umfassend bei allen Starts ins Berufsleben.



STELLENANGEBOTE

NATIONAL

Praktika:	10
Angebot Werkstudent:	10
Bachelor-/Masterarbeiten:	10
Stellenangebote:	10



INTERNATIONAL

Praktika:	10
Angebot Werkstudent:	10
Bachelor-/Masterarbeiten:	10
Stellenangebote:	10



AN DEN ALPEN.
ECHT LEBEN.
ERFOLGREICH
WIRTSCHAFTEN.

ANSPRECHPARTNER

Frau Ve Poschner
+49 8654 77500
ve.poschner@berchtesgadener-land.de





ECHT LEBEN

Anton-Ditt-Bogen 1
80939 MÜNCHEN
<https://www.bertrandt.com/>

BRANCHE

HAUPTSITZ

Ehningen

STANDORTE

München, deutschlandweit

MITARBEITER

13000

GRÜNDUNGSJAHR

1974

Der Bertrandt-Konzern bietet seit mehr als 40 Jahren Entwicklungslösungen für die internationale Automobil- und Luftfahrtindustrie in Europa, USA und Asien. Insgesamt stehen rund 13.000 Mitarbeiterinnen und Mitarbeiter an 53 Standorten für tiefes Know-how, zukunftsfähige Projektlösungen und hohe Kundenorientierung. Zu den Hauptkunden zählen die großen Hersteller sowie zahlreiche Systemlieferanten.

bertrandt

ENGINEERING IST IHRE LEIDENSCHAFT?
UNSERE AUCH - STEIGEN SIE EIN!



Es gibt vielfältige Möglichkeiten für Sie, einen Einstieg in unser Unternehmen zu finden. Für welchen Weg Sie sich auch entscheiden - beim Start im Berufswahlentscheidungen sind wir Ihnen bestens zur Seite. Sie können Sie bereits als Berufsanfänger für interessante Aufgaben und damit zügig Verantwortung übernehmen.

Der Bertrandt-Konzern bietet seit über 40 Jahren Entwicklungslösungen für die internationale Automobil- und Luftfahrtindustrie in Europa, China und den USA.

Berufen Sie sich jetzt!
Bertrandt AG, career@bertrandt.com

www.bertrandt-karriere.com

STELLENANGEBOTE

NATIONAL

Praktika:	15
Angebot Werkstudent:	20
Bachelor-/Masterarbeiten:	10
Stellenangebote:	90



INTERNATIONAL

Praktika:	0
Angebot Werkstudent:	0
Bachelor-/Masterarbeiten:	0
Stellenangebote:	7



ANSPRECHPARTNER

Herr Daniel Herbrich
089 316089 6222
personalmarketing-mu@de.bertrandt.com



BINDERHOLZ-GRUPPE

Zillertalstraße 39
6263 Fügen
www.binderholz.com



Lassen Sie uns zusammen wachsen -binderholz zählt zu den größten Massivholz verarbeitenden Unternehmen Europas. An zwölf Produktions- & Vertriebsstandorten werden insgesamt rund 2.530 Mitarbeiter beschäftigt: Fügen, Jenbach, St. Georgen, Hallein, Unternberg(Ö) - Kösching, Burgbernhem, Oberrot, Baruth, Wolfegg (DEU) sowie Lieksa und Nurmes (FIN). Die Massivholz-Produktpalette reicht von Schnittholz, Profilholz, ein- und mehrschichtig verleimten Massivholzplatten, Brettschichtholz bis hin zu binderholz Brettsperrholz BBS. Die anfallenden Resthölzer werden zu Biobrennstoffen, Ökostrom, Vielzweckplatten, Pressspanklötzen und Pressspanpaletten verarbeitet. Wir verwerten die Holz zu 100% nach dem „no-waste-Prinzip“

STELLENANGEBOTE**NATIONAL**

Praktika: 2
Angebot Werkstudent: 2
Bachelor-/Masterarbeiten: 2
Stellenangebote: 10

**INTERNATIONAL**

Praktika: 2
Angebot Werkstudent: 2
Bachelor-/Masterarbeiten: 2
Stellenangebote: 10

**ANSPRECHPARTNER**

Herr MMag. Alois Gruber
+43 5288 601 11254
alois.gruber@binderholz.com

**BRANCHE**

Holzverarbeitung/Bautechnik

HAUPTSITZ

Fügen / Zillertal

STANDORTE

Österreich, Deu., Finnland

MITARBEITER

2530

GRÜNDUNGSJAHR

1957

CSR

flexible Arbeitszeit, gesunde Mahlzeiten, Teamevents

NACHHALTIGKEIT

CO2-neutraler Rohstoff Holz,
Produktion: No-waste-Prinzip

NATUR IN ARCHITEKTUR |
TIPTOP TIMBER

Stauweiher 4
51645 GUMMERSBACH
<http://www.bohle-gruppe.com/>

BRANCHE

Bauwesen

HAUPTSITZ

Gummersbach

STANDORTE

München, deutschlandweit

MITARBEITER

700

GRÜNDUNGSJAHR

1924

Die Bohle-Gruppe ist ein familiengeführtes Unternehmen, das 1924 gegründet wurde. Was damals vom Unternehmensgründer Ernst Bohle mit dem festen Glauben an eine gute Idee und gesundem Unternehmergeist ins Leben gerufen wurde, hat sich nun seit mehr als 90 Jahren zu einem großen Namen in den Bereichen Innenausbau, Brandschutz, Isoliertechnik und Metallbau entwickelt. Die Gruppe ist international aufgestellt und neben Deutschland mit eigenen Standorten in Frankreich, Luxemburg und Polen vertreten.



STELLENANGEBOTE

NATIONAL

Praktika:	9
Angebot Werkstudent:	9
Bachelor-/Masterarbeiten:	9
Stellenangebote:	9



INTERNATIONAL

Praktika:	0
Angebot Werkstudent:	0
Bachelor-/Masterarbeiten:	0
Stellenangebote:	0



DURCH QUALITÄT
VERBUNDEN

ANSPRECHPARTNER

Herr Christian Heimann
02261-541410
christian.heimann@bohle-gruppe.com



Die Bohle-Gruppe
bietet langfristige Perspektiven

BOHLE SEIT 1924
GRUPPE

We want you!



Junior-Projektleiter (m/w)

Wir bieten die individuelle Vorbereitung auf Ihre Karriere
in folgenden Bereichen: ■ Innenausbau ■ Brandschutz
Bewerbungen: bewerbung@bohle-gruppe.com

Ernst Bohle GmbH (Verwaltung) · Stauweiher 4 + 17 · 51645 Gummersbach/Derschlag
Telefon +49 2261 541-410 · Telefax +49 2261 541-444

www.bohle-gruppe.com



BRANCHE

Handel

HAUPTSITZ

Raubling

STANDORTE

Raubling, Niederndorf, Sydney

MITARBEITER

165

GRÜNDUNGSJAHR

2007

BORA Lüftungstechnik sorgt seit 2007 national und international mit innovativen und vielfach ausgezeichneten Produkten für frischen Wind in der Küchenbranche. Unser junges, dynamisch wachsendes Unternehmen ist geprägt von einer modernen und innovativen Philosophie, flachen Hierarchien und einer offenen Gesprächskultur. Gemeinsam mit unseren Mitarbeitern wollen wir mehr erreichen, unsere Marktposition weiter ausbauen und die Küchenbranche revolutionieren.

**STELLENANGEBOTE**

NATIONAL

Praktika:	7
Angebot Werkstudent:	7
Bachelor-/Masterarbeiten:	3
Stellenangebote:	10



INTERNATIONAL

Praktika:	3
Angebot Werkstudent:	0
Bachelor-/Masterarbeiten:	0
Stellenangebote:	2



WE WORK FOR THE
COOKING REVOLUTION

ANSPRECHPARTNER

Frau Stefanie Schmidmayer
+49 8035 907 211
s.schmidmayer@bora.com



Elsenheimerstraße 41-43
80687 München
www.brainsphere.de

Die brainsphere informationworks GmbH ist ein modern geführtes Beratungshaus mit Sitz in München. Als mittelständisches Unternehmen helfen wir unseren Kunden moderne IT für den effizienten, schnellen und hochwertigen Informationsaustausch zu nutzen. Technologisch am Puls der Zeit, fachlich stets einen Schritt voraus und mit einem hoch motivierten Team, in dem auch der Spaß nie zu kurz kommt.

BRANCHE

Informatik

HAUPTSITZ

STANDORTE

München, Hamburg

MITARBEITER

34

GRÜNDUNGSJAHR

2012

STELLENANGEBOTE

NATIONAL



Praktika:	2
Angebot Werkstudent:	2
Bachelor-/Masterarbeiten:	2
Stellenangebote:	4

INTERNATIONAL



Praktika:	0
Angebot Werkstudent:	0
Bachelor-/Masterarbeiten:	0
Stellenangebote:	0

ANSPRECHPARTNER

Frau Boris Schmid Noerr
+49 89 203004830
boris.schmidnoerr@brainsphere.de

USE YOUR BRAIN

TECH

WI

Messetag 1

BRANCHE

Maschinen- & Anlagenbau

HAUPTSITZ

Siegsdorf

STANDORTE

Weltweit

MITARBEITER

600

GRÜNDUNGSJAHR

1960

Brückner Maschinenbau ist als Teil der Brückner Gruppe im Bereich der Folien-Strecktechnologie Weltmarktführer. Die Anlagen garantieren internationalen Folienherstellern eine effiziente, flexible und zuverlässige Produktion verschiedenster Folientypen, die als hochwertiges Verpackungsmaterial und in technischen Anwendungsbereichen (z.B. High-Tech-Bildschirmfolien), eingesetzt werden. Zukunftsthemen sind unter Anderem: E-Mobility, bessere Verpackungen und Nachhaltigkeit in der Folienherstellung.



STELLENANGEBOTE

NATIONAL

Praktika:	10
Angebot Werkstudent:	5
Bachelor-/Masterarbeiten:	5
Stellenangebote:	10



INTERNATIONAL

Praktika:	0
Angebot Werkstudent:	0
Bachelor-/Masterarbeiten:	0
Stellenangebote:	5



ANSPRECHPARTNER

Herr Michael Strohmayer
08662 639618
michael.strohmayer@brueckner.com



IMPRESSIONEN IKORO 2017

Noch mehr Eindrücke auf www.ikoro.de



B/S/H/

BSH HAUSGERÄTE GMBH

Werner-von-Siemens-Straße 200
83301 TRAUNREUT
www.bsh-group.de

BRANCHE

Elektrotechnik

HAUPTSITZ

München

STANDORTE

München, deutschlandweit

MITARBEITER

58000

GRÜNDUNGSJAHR

1967

Die BSH ist ein internationaler Hersteller von Hausgeräten. Mit rund 3.400 Mitarbeiter Mitarbeitern zählt der Standort Traunreut sowohl zu den größten Standorten der BSH in Deutschland als auch zu den größten Arbeitgebern im Chiemgau. Unser Aufgabenspektrum erstreckt sich von der Entwicklung und Fertigung von Großgeräten wie Herden, Backöfen und Kochfeldern bis hin zur Entwicklung von kleineren Hausgeräten wie z. B. Kaffeevollautomaten und bietet somit vielfältige Entfaltungsmöglichkeiten.



TECH

WI

Messetag 1

STELLENANGEBOTE

NATIONAL

Praktika:	0
Angebot Werkstudent:	0
Bachelor-/Masterarbeiten:	0
Stellenangebote:	0



INTERNATIONAL

Praktika:	0
Angebot Werkstudent:	0
Bachelor-/Masterarbeiten:	0
Stellenangebote:	0



ANSPRECHPARTNER

Frau Michaela Mueller
08669 30-2209
Michaela.Mueller@bshg.com



BSH Hausgeräte Gruppe

B/S/H/

“Maybe tomorrow my kitchen knows what I would love for dinner.”

Sebastian
Trainee Sales



Tomorrow is our home.

Als führender Hersteller von Hausgeräten mit herausragenden Marken, innovativen Produkten und erstklassigen Lösungen glauben wir, dass Sie bei uns viel bewegen können. Wir bieten experimentierfreudigen Menschen, die auch mal neue Wege gehen, eine Vielzahl von Möglichkeiten in einem flexiblen und kreativen Umfeld. Werden Sie Teil unseres Teams am Standort Traunreut – für ein Praktikum, um Ihre Abschlussarbeit zu schreiben oder um nach dem Studium in den Beruf einzusteigen. Schöpfen Sie Ihr Potenzial aus und gestalten Sie mit uns die Zukunft.

Die Zukunft ist unser Zuhause. Dort ist alles möglich.

karriere.bsh-group.de

Hausgeräte unter den Marken



Aich - Werkstr. 6
84155 BODENKIRCHEN
www.bulthaup.com

BRANCHE

Holz- und Möbelindustrie

HAUPTSITZ

Bodenkirchen-Aich

STANDORTE

Bodenkirchen-Aich

MITARBEITER

600

GRÜNDUNGSJAHR

1949

Bulthaup ist mehr als ein international agierender Hersteller von Premium-Küchen. bulthaup ist eine emotionale Bindung. Als wachsendes Familienunternehmen in der dritten Generation mit ca. 600 Mitarbeitern weltweit, steht die Marke bulthaup für Authentizität, Vertrauen und höchste Qualitätsansprüche. Mit Leidenschaft entwickeln wir Produkte für die Anforderungen der Zukunft. Gefertigt werden diese ausschließlich am Standort in Aich, Niederbayern, vermarktet in über 54 Ländern weltweit. Als bodenständiges Familienunternehmen bieten wir unseren Mitarbeitern und Auszubildenden ein sicheres und familiäres Arbeitsumfeld mit vielfältigen Entwicklungsmöglichkeiten. In unterschiedlichen Berufsfeldern erwarten Sie abwechslungsreiche Tätigkeiten.



STELLENANGEBOTE

NATIONAL

Praktika:	3
Angebot Werkstudent:	0
Bachelor-/Masterarbeiten:	3
Stellenangebote:	2



INTERNATIONAL

Praktika:	0
Angebot Werkstudent:	0
Bachelor-/Masterarbeiten:	0
Stellenangebote:	0



ANSPRECHPARTNER

Frau Elke Möckl
874180153
hr@bulthaup.com



CARL ZEISS OPTOTECHNIK GMBH

Georg-Wiesböck-Ring 12
83115 Neubeuern
<http://optotechnik.zeiss.com/>



BRANCHE

Optische Messtechnik

HAUPTSITZ

Neubeuern

STANDORTE

Neubeuern

MITARBEITER

200

GRÜNDUNGSJAHR

1987

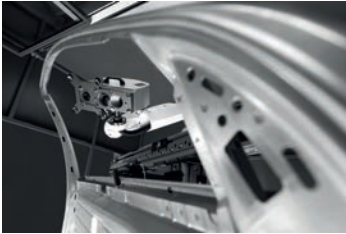

ZEISS ist ein weltweit tätiger Technologiekonzern der optischen und optoelektronischen Industrie. Die ZEISS Gruppe entwickelt, produziert und vertreibt Messtechnik, Mikroskope, Medizintechnik, Brillengläser sowie Foto- und Filmobjektive, Ferngläser und Halbleiterfertigungs-Equipment. Der Unternehmensbereich Industrial Metrology ist ein führender Hersteller von Lösungen für die mehrdimensionale Messtechnik. Die Tochtergesellschaft Carl Zeiss Optotechnik GmbH ist führender Anbieter von optischer Mess- und Sensortechnik, entwickelt und vertreibt Hard- und Softwaresysteme für die 3D-Koordinatenmessung, Oberflächeninspektion, Reifenprüfung, zerstörungsfreie Werkstoffprüfung sowie Verformungs- und Schwingungsanalyse.

STELLENANGEBOTE

NATIONAL

Praktika:

Angebot Werkstudent:

Bachelor-/Masterarbeiten:

Stellenangebote:



INTERNATIONAL

Praktika:

Angebot Werkstudent:

Bachelor-/Masterarbeiten:

Stellenangebote:



ANSPRECHPARTNER

Herr Wolfgang Bauer
803587040
wolfgang.bauer@zeiss.com

BRANCHE

Reisemobilhersteller

HAUPTSITZ

Aulendorf

STANDORTE

Aulendorf, Odranci

MITARBEITER

1200

GRÜNDUNGSJAHR

1979

Die Carthago Reisemobilbau GmbH wurde 1979 von Karl-Heinz Schuler gegründet. Das inhabergeführte Unternehmen beschäftigt rund 1.200 Mitarbeiter und zählt in Europa zu den führenden Premium-Herstellern der Branche. Nicht von ungefähr heißt der Markenlogan: Carthago – das Reisemobil. Im Jahr 2013 hat das Unternehmen Carthago-City bezogen, die neu errichtete Firmenzentrale im oberschwäbischen Aulendorf mit der modernsten Reisemobilfertigung Europas. Zwei Siege bei der Wahl zum Reisemobil des Jahres 2016 und die Auszeichnung mit dem European Innovation Award unterstreichen die Spitzenposition der Marke.



STELLENANGEBOTE

NATIONAL

Praktika:	2
Angebot Werkstudent:	1
Bachelor-/Masterarbeiten:	1
Stellenangebote:	5



INTERNATIONAL

Praktika:	0
Angebot Werkstudent:	0
Bachelor-/Masterarbeiten:	0
Stellenangebote:	3



ANSPRECHPARTNER

Frau Lara Regenauer
752592003655
lara.regenauer@carthago.com



CARTHAGO.
DAS REISEMOBIL

CHECK24 SERVICES GMBH

Erika-Mann-Straße 62 - 66
80636 München
<https://jobs.check24.de/>



CHECK24 ist eines der führenden Online-Unternehmen und Deutschlands größtes Vergleichsportal. Und wir wachsen weiter - mit Ihnen. Wenn Sie etwas bewegen wollen, sind Sie bei uns genau richtig. Erleben Sie die Dynamik des E-Commerce, agile Prozesse, flache Hierarchien und steile Entwicklungskurven.

BRANCHE

IT

HAUPTSITZ

München

STANDORTE

München, Augsburg, DE-weit

MITARBEITER

1000

GRÜNDUNGSJAHR

1999

STELLENANGEBOTE

NATIONAL

Praktika: 11
Angebot Werkstudent: 28
Bachelor-/Masterarbeiten: 0
Stellenangebote: 62



INTERNATIONAL

Praktika: 0
Angebot Werkstudent: 0
Bachelor-/Masterarbeiten: 0
Stellenangebote: 0



ANSPRECHPARTNER

Frau Silvia Holzner
892000471384
silvia.holzner@check24.de



ARBEITEN BEI
DEUTSCHLANDS GRÖßTEM
VERGLEICHSPORTAL!

TECH

WI

Messe tag 2



COC AG

Gewerbepark Lindach A 12
84489 BURGHAUSEN
<http://www.coc-ag.de/>

BRANCHE

Informatik

HAUPTSITZ

Burghausen

STANDORTE

Burghausen, deutschlandweit

MITARBEITER

185

GRÜNDUNGSJAHR

1990

Die COC AG ist ein erfahrener IT Lösungsanbieter. Zu den fachlichen Kernkompetenzen gehören IT Infrastructure Management, IT Service Management und die Entwicklung von Applikationen und Lösungen. Wir bieten die optimale Betriebsgröße. Groß genug für interessante Kundenprojekte, dabei flexibel wie ein mittelständisches Unternehmen. Eine Flexibilität, die wir auch unseren Mitarbeitern gegenüber leben. Überdurchschnittliche Spielräume in der Aufgabenerledigung, Arbeitszeitgestaltung und Entwicklung.



TECH

WI

Messetag 1

COC AG

KOMPETENZ IN IT

STELLENANGEBOTE

NATIONAL

Praktika:	2
Angebot Werkstudent:	2
Bachelor-/Masterarbeiten:	2
Stellenangebote:	2



INTERNATIONAL

Praktika:	0
Angebot Werkstudent:	0
Bachelor-/Masterarbeiten:	0
Stellenangebote:	0



ANSPRECHPARTNER

Frau Eva-Maria Ecker
08677 9747 243
eva-maria.ecker@coc-ag.de





Wir sind eine Unternehmensberatung mit SAP-Schwerpunkt und herausragender Expertise in den Bereichen Business Travel, Finance und Software Engineering. Für unsere Kunden bieten wir maßgeschneiderte, innovative Lösungen, die einen echten Mehrwert schaffen. Unsere Mitarbeiter erleben die Kultur und Arbeitsweise vieler weltbekannter Unternehmen. Mit fachlichem und methodischem Know-how sowie technologischer Kompetenz bewältigen wir komplexe Aufgaben und bringen unsere Projekte mit dem richtigen Maß an Menschlichkeit und Leidenschaft erfolgreich zum Abschluss.

BRANCHE

IT-Unternehmensberatung

HAUPTSITZ

München

STANDORTE

Rosenheim

MITARBEITER

30

GRÜNDUNGSJAHR

2010

CSR

Verantwortungsbewusst als primäres Unternehmensziel

NACHHALTIGKEIT

Carbon Footprint u. CO2-Ausgleich als Teil der Beratung

STELLENANGEBOTE

NATIONAL

Praktika:	0
Angebot Werkstudent:	3
Bachelor-/Masterarbeiten:	5
Stellenangebote:	3



INTERNATIONAL

Praktika:	0
Angebot Werkstudent:	0
Bachelor-/Masterarbeiten:	0
Stellenangebote:	0



ANSPRECHPARTNER

Herr Andreas Kellermeyer
+49 8031 90 172-0
career@conovum.de



CHANCE ++
HERAUSFORDERUNG ++
TEAM -
BEWIRB DICH BEI UNS
UND WERDE TEIL VON
CONOVUM!

**BRANCHE**

Architektur-/Ingenieurdienstl.

HAUPTSITZ

Eggenfelden

STANDORTE

deutschlandweit, Bukarest

MITARBEITER

207

GRÜNDUNGSJAHR

1999

Jahrzehntelange Erfahrung in Hoch- und Tiefbau bildet das Fundament der COPLAN AG. Neben unserem vorhandenen Know-how ist es unser Ziel, junge, motivierte Menschen zu gewinnen, welche mit Kompetenz und innovativen Ideen die Festigung sowie den Ausbau unseres Wissensvorsprungs bestärken. Um dieses Vorhaben dauerhaft zu erreichen wird sehr viel Wert auf eine gezielte Personalentwicklung auf Basis eines Schulungsplans mit internen und externen Schulungen, Colloquien, usw. gelegt.



FÜR DIE WELT,
IN DER WIR UNS
ZUHAUSE FÜHLEN.

STELLENANGEBOTE

NATIONAL

Praktika:	5
Angebot Werkstudent:	3
Bachelor-/Masterarbeiten:	3
Stellenangebote:	20



INTERNATIONAL

Praktika:	0
Angebot Werkstudent:	0
Bachelor-/Masterarbeiten:	0
Stellenangebote:	0

**ANSPRECHPARTNER**

Frau Christiane Huber
+49 8721 705 458
christiane.huber@coplan-online.de



COPLAN AG

Generalplaner
Architekten
Ingenieure



Generalplaner

Gebäude

Industriebau

Ingenieurbau
und Infrastruktur

Umwelt
und Energie

Für die Welt, in der wir uns zuhause fühlen.

Wir sind **Generalplaner**, **Architekten**, **Ingenieure** verschiedener Fachrichtungen und finden gemeinsam professionelle Lösungen für jedes Projekt. Mit rund 200 Beschäftigten an elf Standorten bearbeiten wir Großprojekte im In- und Ausland. Bei uns arbeiten Spezialisten mit unterschiedlichen Schwerpunkten in interdisziplinären Teams eng und unbürokratisch zusammen.

COPLAN AG
Hofmark 35
D-84307 Eggenfelden
Tel.: +49 8721 705-0
info@coplan-online.de
www.coplan-ag.de

Bajuwarenring 1
82041 OBERHACHING
www.crayon.com/de

BRANCHE

IT-Beratung

HAUPTSITZ

Oberhaching

STANDORTE

München, deutschlandweit

MITARBEITER

1050

GRÜNDUNGSJAHR

2002

CSR

Kooperation mit Fitnessstudios, BAV etc.

Die Crayon Group ist eine internationale IT-Beratung mit Hauptsitz in Norwegen, Oslo. Wir beschäftigen über 1000 Mitarbeiter, davon mehr als 70 Kollegen an unseren vier Standorten in Deutschland. Der Geschäftsfokus liegt auf Beratungsdienstleistungen für Softwarelizenzierung, Software Asset Management und Cloud Lösungen. Einerseits gibt dieses Leistungsangebot unseren Kunden die Möglichkeit entsprechende Software effizienter zu nutzen und andererseits können sie durch Cloud Migrationen Informationen jederzeit und überall abrufen. Zu unseren Vertriebspartnern gehören u.a. Microsoft, IBM, Oracle und Adobe. Die Crayon Group ist ständig auf der Suche nach neuen Talenten für die Bereiche Beratung und Vertrieb.



Work with the **Global Leader**
in Software Asset Management
& Cloud Licensing



STELLENANGEBOTE

NATIONAL

Praktika:	2
Angebot Werkstudent:	2
Bachelor-/Masterarbeiten:	2
Stellenangebote:	1



INTERNATIONAL

Praktika:	0
Angebot Werkstudent:	0
Bachelor-/Masterarbeiten:	0
Stellenangebote:	0



ANSPRECHPARTNER

Frau Antje Hauffe
+49 89 2000 50 537
antje.hauffe@crayon.com



CRAYON

THE SOFTWARE EXPERTS.

CRM FACTORY GMBH

Plinganserstraße 150/7
81369 München
<https://www.mcon-group.com/>

MCON



MCON has over 20 years of success delivering a 360-degree integrated digital solution for various industries, with a strong focus on the automotive industry. Originated in Europe, the group is now a global player with key competencies in emerging markets, with follow-the-sun operations and local operations in Germany, Czech, Switzerland, Russia, India, China, Japan, and Mexico. Devoted to innovation, MCON recently introduced Cardess, the data driven framework solution answering the digital disruption and value generation needs of Automotive Sales and After Sales professionals.

BRANCHE

Informatik

HAUPTSITZ

München

STANDORTE

MUC, HH, CZ, China, Mex

MITARBEITER

150

GRÜNDUNGSJAHR

1998

STELLENANGEBOTE

NATIONAL

Praktika:	0
Angebot Werkstudent:	3
Bachelor-/Masterarbeiten:	0
Stellenangebote:	3



INTERNATIONAL

Praktika:	0
Angebot Werkstudent:	0
Bachelor-/Masterarbeiten:	0
Stellenangebote:	0



ANSPRECHPARTNER

Herr Uwe Hausdorf
0049089-885-657-103
uwe.hausdorff@mcon-group.com



TECH

WI

Messetag 2

BRANCHE

PM im Bau und Anlagenbau

HAUPTSITZ

Bruckmühl

STANDORTE

Bruckmühl

MITARBEITER

8

GRÜNDUNGSJAHR

2009

Die Dandl GmbH in Bruckmühl ist ein inhabergeführtes Unternehmen für Projektmanagement in der Bau- und Immobilienwirtschaft sowie im Anlagenbau mit Schwerpunkt München und Oberbayern. Das Leistungsspektrum des 2009 gegründeten Unternehmens umfasst das gesamte Projektmanagement (Leitung, Organisation, Steuerung, Controlling) sowie spezielle Teilleistungen. Im Prozessmanagement entwickeln wir effiziente Lösungen für komplexe Unternehmensstrukturen. Dabei haben wir stets das Ganze im Blick, den Menschen wie die Sache.

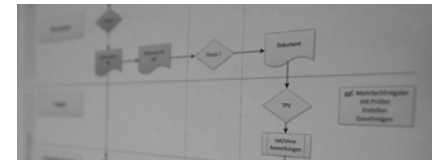

STELLENANGEBOTE

NATIONAL

Praktika:	0
Angebot Werkstudent:	0
Bachelor-/Masterarbeiten:	1
Stellenangebote:	0



INTERNATIONAL

Praktika:	0
Angebot Werkstudent:	0
Bachelor-/Masterarbeiten:	0
Stellenangebote:	0



ANSPRECHPARTNER

Herr Hubert Dandl
+49 08062 706490
info@dandl-gmbh.de



DEUTSCHER ORDEN ORDENSWERKE

Klosterweg 1
83629 Weyarn
www.ordenswerke.de

Deutscher Orden Ordenswerke



Der traditionsreiche Deutsche Orden bietet - entsprechend seinem Gründungsauftrag - mit seinen Ordenswerken täglich über 3.000 Menschen Heimat, Orientierung und Zukunftsperspektive. In 53 Einrichtungen, 40 externen Wohnangeboten und 19 Diensten der Altenhilfe, Behindertenhilfe, Kinder-/Jugendhilfe und Suchthilfe engagieren sich rund 2.800 Mitarbeitende für die Wünsche und Bedürfnisse der ihnen anvertrauten Menschen.

BRANCHE

Sozialwirtschaft

HAUPTSITZ

Weyarn

STANDORTE

bundesweit

MITARBEITER

2800

GRÜNDUNGSJAHR

1990

STELLENANGEBOTE

NATIONAL

Praktika:	20
Angebot Werkstudent:	5
Bachelor-/Masterarbeiten:	5
Stellenangebote:	20



INTERNATIONAL

Praktika:	0
Angebot Werkstudent:	0
Bachelor-/Masterarbeiten:	0
Stellenangebote:	0



ANSPRECHPARTNER

Frau Dr. Barbara Kessler
08020 906 313
barbara.kessler@deutscher-orden.de



HEILEN UND HELFEN

GH

WI

Messetag 1



electronics

BRANCHE

Elektronik, Automatisierung

HAUPTSITZ

Bergen

STANDORTE

MITARBEITER

30

GRÜNDUNGSJAHR

1991

DH ELECTRONICS GMBH

Am Anger 8
83346 BERGEN
<https://www.dh-electronics.com>

DH electronics wurde 1991 von Stefan Daxenberger und Helmut Henschke gegründet. Die beiden Geschäftsführer kennen sich seit dem Studium und führen das Unternehmen mit Sitz im oberbayerischen Bergen am Chiemsee. DH electronics hat sich auf Embedded Systeme spezialisiert und bietet neben Standardprodukten auch kundenspezifische Lösungen an. Als Full-Service-Anbieter erhalten unsere Kunden alles aus einer Hand - von der Konzeption über die Entwicklung bis hin zur Produktion, Logistik und Produktbetreuung. Unsere Vision: in einem familiären Umfeld erarbeiten wir mit Leidenschaft - basierend auf unseren Embedded Produkten und Dienstleistungen - innovative, nachhaltige Lösungen für die digitale Welt von morgen.



STELLENANGEBOTE

NATIONAL

Praktika:	2
Angebot Werkstudent:	2
Bachelor-/Masterarbeiten:	2
Stellenangebote:	2



INTERNATIONAL

Praktika:	0
Angebot Werkstudent:	0
Bachelor-/Masterarbeiten:	0
Stellenangebote:	0



ANSPRECHPARTNER

Herr Andreas Just
+49 8662 4882 37
ajust@dh-electronics.de



TECH

WI

Messetag 2



Unser Fokus liegt darauf, die Steuerung von technisch-physikalischen Systemen intelligenter, effizienter, vielseitiger, performanter – kurz: „smarter“ zu machen. Wir stehen für Kompetenz in der Entwicklung von eingebetteten Systemen. Mit den neuesten Technologien unterstützen wir Kunden in der Industrie und machen sie fit für die Zukunft. Unsere langjährige Kompetenz liegt in der Realisierung von Steuerungen und Fernüberwachungslösungen für digitalisierte Systeme. Wir implementieren und erweitern die Funktionen von Bordnetzsteuergeräten im AUTOSAR Rahmen. Wir entwerfen Hardware. Von einfachen PCBs über komplexe High-Speed Server-Boards bis hin zu schlüsselfertigen IT-Systemen. Interessiert? Wir freuen uns auf Sie!

BRANCHE

Informatik

HAUPTSITZ

München

STANDORTE

München, Paderborn

MITARBEITER

42

GRÜNDUNGSJAHR

1985

STELLENANGEBOTE

NATIONAL

Praktika:	1
Angebot Werkstudent:	1
Bachelor-/Masterarbeiten:	1
Stellenangebote:	4



INTERNATIONAL

Praktika:	0
Angebot Werkstudent:	0
Bachelor-/Masterarbeiten:	0
Stellenangebote:	0



ANSPRECHPARTNER

Herr Raphael Jakoby
498942774176
raphael.jakoby@dmc-group.com



SMART SYSTEMS SIND
UNSERE LEIDENSCHAFT
... SEIT MEHR ALS 30
JAHREN!

BRANCHE

IT/ Software

HAUPTSITZ

Germering bei München

STANDORTE

FRA, GB, ESP, BGR, USA

MITARBEITER

300

GRÜNDUNGSJAHR

1988

CSR

Sport- und Gesundheitsprogramm, flexible Arbeitszeiten

Seit 30 Jahren unterstützt DocuWare Tausende von Unternehmen beim Umstieg von papierbasierten und manuellen Prozessen auf digitale, automatisierte Workflows und versetzt Knowledge Worker damit in die Lage, sich auf innovative, wachstums- und rentabilitätsfördernde Projekte zu konzentrieren. Offene Kommunikation und das Miteinander prägen unsere Firmenkultur und schaffen eine kreative Arbeitsumgebung um eigene Ideen zu entwickeln und umzusetzen. Wir fördern nicht nur den Teamgeist, wir leben ihn auch. Egal ob als Werkstudent, Praktikant oder Absolvent – bei uns sind Sie nicht nur dabei, sondern von Anfang an mittendrin.

PAPER GOES DIGITAL
STELLENANGEBOTE
NATIONAL

Praktika:	5
Angebot Werkstudent:	10
Bachelor-/Masterarbeiten:	5
Stellenangebote:	10

INTERNATIONAL

Praktika:	0
Angebot Werkstudent:	0
Bachelor-/Masterarbeiten:	0
Stellenangebote:	0

ANSPRECHPARTNER

Frau Sabina Molka
898944330
job@docuware.com



DOUBLESLASH NET-BUSINESS GMBH

Otto-Lilienthal-Str. 2
88046 Friedrichshafen
<https://www.doubleslash.de/>



BRANCHE

Informatik

HAUPTSITZ

Friedrichshafen

STANDORTE

MUC, Stuttgart, Friedrichshafen

MITARBEITER

120

GRÜNDUNGSJAHR

1999



Vom Startup zum gefragten IT-Spezialisten. Seit 1999 ist doubleSlash Wegbereiter und Experte für Integration und Vernetzung – von Web-services bis Datenbanken. Wir digitalisieren Geschäftsprozessen amhafter Kunden – für mehr Effizienz und neue Geschäftsmodelle. Wir konzipieren, entwickeln und optimieren Softwarelösungen ganzheitlich. Unsere Consultants, Entwickler und Projektmanager begleiten unsere Kunden vom Anforderungsmanagement bis zur Inbetriebnahme entlang des gesamten SoftwareLifecycles.

STELLENANGEBOTE

NATIONAL

Praktika: 20
Angebot Werkstudent: 6
Bachelor-/Masterarbeiten: 10
Stellenangebote: 10



INTERNATIONAL

Praktika: 0
Angebot Werkstudent: 0
Bachelor-/Masterarbeiten: 0
Stellenangebote: 0



ANSPRECHPARTNER

Frau Sonja Egle
07541 / 70078-0
karriere@doubleslash.de



EFFICIENCY.
WE SET IT UP.

TECH

WI

Messe tag 2

HEIDENHAIN

DR. JOHANNES HEIDENHAIN GMBH

Dr.-Johannes-Heidenhain-Str. 5
83301 TRAUNREUT
<https://www.heidenhain.de/>

BRANCHE

Mess- und Steuerungstechnik

HAUPTSITZ

Traunreut

STANDORTE

weltweit

MITARBEITER

3000

GRÜNDUNGSJAHR

1889 / 1948 (in Traunreut)

NACHHALTIGKEIT

Validierung nach EMAS, Umweltzertifizierung ISO 14001

Die DR. JOHANNES HEIDENHAIN GmbH entwickelt und produziert Längen- und Winkelmessgeräte, Drehgeber, Positionsanzeigen und Steuerungen für anspruchsvolle Positionieraufgaben. HEIDENHAIN-Produkte kommen vor allem in hochgenauen Werkzeugmaschinen sowie in Anlagen zur Produktion und Weiterverarbeitung von elektronischen Bauelementen zum Einsatz. Mit unserem umfassenden Know-how in der Entwicklung und Fertigung von Messgeräten und Steuerungen schaffen wir wichtige Voraussetzungen für die Automatisierung von Anlagen und Fertigungsmaschinen von morgen. HEIDENHAIN fördert zudem herausragende, überdurchschnittlich einsatzbereite, technikbegeisterte Abiturienten und Studierende.



STELLENANGEBOTE

NATIONAL

Praktika:	15
Angebot Werkstudent:	0
Bachelor-/Masterarbeiten:	10
Stellenangebote:	30



INTERNATIONAL

Praktika:	0
Angebot Werkstudent:	0
Bachelor-/Masterarbeiten:	0
Stellenangebote:	0



ANSPRECHPARTNER

Herr Dr. Florian Schindler
+49 8669-1228
karriere@heidenhain.de

NEUGIERDE

DER ANFANG VON
BEGEISTERUNG

TECH

Messetag 2



HEIDENHAIN

Neugierde – der Anfang von Begeisterung

Seit mehr als 125 Jahren ist HEIDENHAIN an den wesentlichen Entwicklungen der Fertigungsmesstechnik maßgebend beteiligt. Vor mehr als 40 Jahren wurde die Unternehmensgruppe in eine gemeinnützige Stiftung eingebracht. Deren Hauptziel ist der langfristige, finanziell unabhängige Fortbestand des Unternehmens.

Deshalb reinvestiert HEIDENHAIN große Teile der Erträge in:

- + Forschung und Entwicklung
- + einzigartige Fertigungsprozesse
- + Kapazitätserweiterungen vor allem im Inland
- + Aus- und Weiterbildung
- + Gewinnbeteiligung der Mitarbeiter

Technologiebegeisterten Schulabgängern (m/w) sowie Studenten (m/w) bieten wir:

- + **Duale Studiengänge**
- + **Stipendien**
- + **Praktika**
- + **Bachelor- und Masterarbeiten**
- + **Direkteinstieg**

Starten Sie an der Spitze neuester technologischer Entwicklungen ins Berufsleben. Stellen Sie sich Herausforderungen auf Weltklasseniveau und meistern Sie diese in einem engagierten Team. Gestalten Sie Ihre berufliche Zukunft in einem motivierenden und inspirierenden Arbeitsumfeld.

DR. JOHANNES HEIDENHAIN GmbH 83292 Traunreut, Deutschland Tel. +49 8669 31-0 www.heidenhain.de

Weitere Informationen unter +49 8669 31-1228, karriere@heidenhain.de oder www.heidenhain.de/karriere

BRANCHE

Automotive

HAUPTSITZ

Vislbiburg bei Landshut

STANDORTE

weltweit

MITARBEITER

60000

GRÜNDUNGSJAHR

1958

CSR

u. a. Ferienkinderbetreuung

NACHHALTIGKEIT

E-Mail Zusatz, Abteilung
Green Logistics

Das Familienunternehmen DRÄXLMAIER ist mehrfach ausgezeichnete Technologieführer im automobilen Premiumsegment. Weltweit beschäftigt der Global Player aus Niederbayern mehr als 60.000 Mitarbeiterinnen und Mitarbeiter, die in interdisziplinären Teams Lösungen für die individuelle Mobilität von morgen erarbeiten. Produkte: moderne Bordnetzsysteme, exklusive Fahrzeuginterieur, Elektrik/Elektroniklösungen, Batteriesysteme



STELLENANGEBOTE

NATIONAL

Praktika:	40
Angebot Werkstudent:	28
Bachelor-/Masterarbeiten:	20
Stellenangebote:	40



INTERNATIONAL

Praktika:	0
Angebot Werkstudent:	0
Bachelor-/Masterarbeiten:	0
Stellenangebote:	20



ANSPRECHPARTNER

Frau Susanne Zeilhofer
0841 / 47 2016
Susanne.Zeilhofer@draexlmaier.com



Äußere Münchener Straße 130
83026 Rosenheim
www.duschl.de



Wir sind ein inhabergeführtes Ingenieurbüro für Technische Gebäudeausrüstung und Energietechnik mit Hauptsitz in Rosenheim (Oberbayern). Seit über 45 Jahren stellen wir mit unseren vielfältigen Leistungsangeboten in den Bereichen Consulting, Planung und Objektüberwachung für die Technische Gebäudeausrüstung für Elektrotechnik, Heizungs-, Lüftungs-, Klima-, Sanitärtechnik sowie Aufzugsanlagen und Energietechnik die Projekte unserer Bauherren und Auftraggeber in den Mittelpunkt unseres Handelns. Die Bandbreite unserer Projekte ist groß und reicht von Wohnhäusern, Kindergärten und Schulen über Büro- und Produktionsgebäude bis hin zu Theaterbauten, Museen und Krankenhäusern.

BRANCHE

Ingenieurdienstleistung

HAUPTSITZ

Rosenheim

STANDORTE

Rosenheim, München, DE-weit

MITARBEITER

120

GRÜNDUNGSJAHR

1971

STELLENANGEBOTE

NATIONAL



Praktika:	2
Angebot Werkstudent:	3
Bachelor-/Masterarbeiten:	2
Stellenangebote:	2

INTERNATIONAL



Praktika:	0
Angebot Werkstudent:	0
Bachelor-/Masterarbeiten:	0
Stellenangebote:	0

ANSPRECHPARTNER

Frau Stefanie Gschwendtner
08031-243270
s-gschwendtner@duschl.de

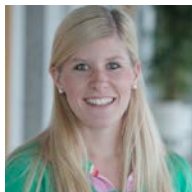

TRÄUMER WOLLEN
DIE WELT VERÄNDERN -
INGENIEURE TUN ES
EINFACH.

BRANCHE

Holzwerkstoffindustrie

HAUPTSITZ

St. Johann in Tirol

STANDORTE

AT,DE,UK,FR,RO,RU,TR,AR

MITARBEITER

9000

GRÜNDUNGSJAHR

1961

CSR

Fahrtkostenzuschuss,
Gesundheitsprogramm

NACHHALTIGKEIT

CO2-Einsparung mit
Produkten, EPDs

Wir sind EGGER, ein weltweit erfolgreicher Produzent und Anbieter von Holzwerkstoffen. Die gemeinsame Arbeit von 9.000 Mitarbeitern macht uns zu einem führenden Unternehmen der Branche. Unsere Geschäftsfelder umfassen Möbel & Innenausbau, Holzbau und Fußböden. Die Arbeitsplatten in der Küche, die schallmindernden Akustik-Platten im Konzertsaal oder der rutschfeste Laminatboden im Kinderzimmer - an unseren 18 Standorten machen wir täglich mehr aus Holz.

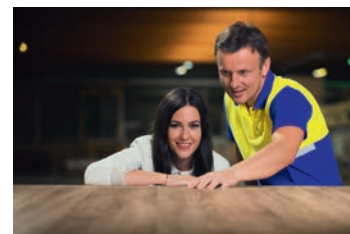

STELLENANGEBOTE

NATIONAL

Praktika:	3
Angebot Werkstudent:	2
Bachelor-/Masterarbeiten:	2
Stellenangebote:	2



INTERNATIONAL

Praktika:	0
Angebot Werkstudent:	0
Bachelor-/Masterarbeiten:	0
Stellenangebote:	0



ANSPRECHPARTNER

Frau Susanne Wallner
+43 50 600 10 156
susanne.wallner@egger.com



ESCAD AUSTRIA GMBH

Technoparkstraße 4
5310 Mondsee
www.escad-group.com



ESCAD ist ein zertifizierter Entwicklungs- und Technologiepartner und etablierter Anbieter für innovative Produkte, Technologien und Dienstleistungen. Unsere Schwerpunkte liegen in der mechanischen und elektrischen Konstruktion, Berechnung und Simulation, SW-/HW-Entwicklung, Elektrotechnik sowie im Projekt- und Qualitätsmanagement. Ein Team von erfahrenen Ingenieuren/innen und Technikern/innen realisiert komplexe Projekte in höchster Qualität und Effizienz von der Bauteilentwicklung bis zum Prototypen. Wir suchen motivierte Mitarbeiter/innen für die Bereiche:- Maschinenbau, Produktionstechnik- Kunststofftechnik- Elektronik, Elektrotechnik - Informatik/IT

BRANCHE

Ingenieurdienstleistungen

HAUPTSITZ

Mondsee/Salzburg

STANDORTE

Österreich DE, Slowakei

MITARBEITER

550

GRÜNDUNGSJAHR

1996

STELLENANGEBOTE

NATIONAL

Praktika: 1
Angebot Werkstudent: 1
Bachelor-/Masterarbeiten: 1
Stellenangebote: 7



INTERNATIONAL

Praktika: 1
Angebot Werkstudent: 1
Bachelor-/Masterarbeiten: 1
Stellenangebote: 7



ANSPRECHPARTNER

Herr Dipl.-Ing. Frank Schimak
+43 676 848375604
frank.schimak@escad-austria.at

SPEED. EVOLUTION.
TRUST.

TECH

Messetag 2



ENTWICKLUNG VOM KONZEPT ZUM DETAIL

BRANCHE

Automotive

HAUPTSITZ

Oberschleißheim

STANDORTE

MITARBEITER

160

GRÜNDUNGSJAHR

2001

CSR

BAV, VWL, Spendit, Lunchit, Qualitrain

EVO GMBH

Bruckmannring 32
85764 OBERSCHLEISSHEIM
www.evo-gbmh.com

Wir entwickeln zukunftsorientierte Produktlösungen für den Mobilitätsbereich und andere Industriezweige mit dem Schwerpunkt Automotive. Unsere 160 Mitarbeiter geben jeden Tag ihr Bestes, um unsere Mission zu erfüllen: Mit Querdenker-Lösungen die besten Produktentwicklungen möglich zu machen. Wir zeichnen uns durch eine stark vernetzte und agile Arbeitsweise aus. Gegenseitiger Erfahrungsaustausch und intensive Teamarbeit sind die Basis unserer erfolgreichen Entwicklungsprojekte.



TECH

WI

Messetag 2

DIE ENTWICKLERFAMILIE
FÜR MITGESTALTER

STELLENANGEBOTE

NATIONAL

Praktika:	1
Angebot Werkstudent:	1
Bachelor-/Masterarbeiten:	1
Stellenangebote:	2



INTERNATIONAL

Praktika:	0
Angebot Werkstudent:	0
Bachelor-/Masterarbeiten:	0
Stellenangebote:	0



ANSPRECHPARTNER

Frau Karin Geiselbrecht
089 315 778 060
karin.geiselbrecht@evo-gbmh.com



EXCELLENCE AG

Peter-Müller-Straße 26
40468 Düsseldorf
www.excellence.ag



Die Excellence AG ist eine deutsche Aktiengesellschaft mit Vertretungen u. a. in Deutschland. Weltweit übertragen uns Industrieunternehmen Projekte oder nutzen die Expertise unserer erfahrenen Ingenieure für ihre Innovationen oder Entwicklungsvorhaben. Unsere Kernkompetenz ist der branchenübergreifende Know-how-Transfer. Wir zählen Konzerne, lokale Spezialisten sowie Weltmarktführer des Mittelstands zu unseren Kunden. Unsere Mitarbeiter sind erfahren in der Entwicklung von Automatisierungslösungen in den Bereichen Mechanik, Elektronik, Elektrotechnik, Embedded Software sowie Robotik und können zudem mit Konstruktionsleistung Teams in Projektphasen verstärken. Werden Sie EXCELLENCE!

BRANCHE

Ingenieurdienstleistungen

HAUPTSITZ

Düsseldorf

STANDORTE

DE, Österreich, Niederlande

MITARBEITER

280

GRÜNDUNGSJAHR

2013

STELLENANGEBOTE

NATIONAL

Praktika: 0
Angebot Werkstudent: 0
Bachelor-/Masterarbeiten: 0
Stellenangebote: 20



INTERNATIONAL

Praktika: 0
Angebot Werkstudent: 2
Bachelor-/Masterarbeiten: 2
Stellenangebote: 32



ANSPRECHPARTNER

Herr Maximilian Mittmann
+49 89 9545371 41
maximilian.mittmann@excellence.ag

TECH

WI

Messetag 1

Richard-Reitzner-Allee 1
85540 HAAR
<https://www.exxcellent.de/>

BRANCHE

Softwareentwicklung

HAUPTSITZ

Ulm

STANDORTE

München, deutschlandweit

MITARBEITER

130

GRÜNDUNGSJAHR

2001

eXXcellent solutions steht für umfassende Beratung sowie die Konzeption und Umsetzung von IT-Projekten unter einem Dach. An unseren Standorten in München, Ulm, Stuttgart und Darmstadt arbeiten wir an der idealen Kundenlösung in der Softwareentwicklung und als Berater oder Coach. Eine besondere Stärke ist die durchgängige Begleitung unserer Kunden beginnend bei der Beratung bis hin zur Implementierung. Du arbeitest in einem Team mit hochkompetenten Kollegen und hast die Möglichkeit unterschiedlichste Kunden und Branchen kennen zu lernen. Wir bieten die Möglichkeit, deine Kompetenzen weiterzuentwickeln und die Chance, in neue Aufgaben hinein zu wachsen. Und last but not least: Bei uns macht die Arbeit Spaß!



STELLENANGEBOTE

NATIONAL

Praktika:	2
Angebot Werkstudent:	2
Bachelor-/Masterarbeiten:	2
Stellenangebote:	5



INTERNATIONAL

Praktika:	0
Angebot Werkstudent:	0
Bachelor-/Masterarbeiten:	0
Stellenangebote:	0



ANSPRECHPARTNER

Herr Hubertus Heuer-Nause
15233869736
hubertus.heuer-nause@exxcellent.de



F. LIST GMBH

List-Straße 1
2842 Thomasberg
www.f-list.at

F / LIST



F. LIST GMBH aus Thomasberg (Niederösterreich) ist ein global agierender Hersteller von Innenausstattung für Business- & Privatjets und luxuriöse Residenzen mit mehr als 750 Mitarbeiterinnen und Mitarbeitern. Leidenschaft und Verlässlichkeit bestimmen jeden Arbeitsschritt des richtungsweisenden österreichischen Familienunternehmens: Von der Projektierung und Entwicklung bis hin zur Konstruktion und Produktion der exklusiven Inneneinrichtungen.

BRANCHE

Produktion, Interieur

HAUPTSITZ

Thomasberg (Österreich)

STANDORTE

BRA,CAN,DE,USA,Dubai

MITARBEITER

750

GRÜNDUNGSJAHR

1950

CSR

F/LIST belebt, Events, Sportveranstaltungen

NACHHALTIGKEIT

20% des Energiebedarfs für neue Produktionshalle via Photovoltaik

STELLENANGEBOTE

NATIONAL

Praktika: 10
Angebot Werkstudent: 2
Bachelor-/Masterarbeiten: 2
Stellenangebote: 2



INTERNATIONAL

Praktika: 0
Angebot Werkstudent: 0
Bachelor-/Masterarbeiten: 0
Stellenangebote: 0



ANSPRECHPARTNER

Frau M.A. Bianca Atzmüller
+43 2644 6001 0
jobs@f-list.at



TECH

Messetag 1

BEYOND THE SURFACE

BRANCHE

Bau/Innenausbau

HAUPTSITZ

Köln

STANDORTE

Köln, Venedig

MITARBEITER

30

GRÜNDUNGSJAHR

2001

CSR

Unternehmenspolice

NACHHALTIGKEIT

Umweltfirmenpolice

F&M Retail in Köln realisiert seit dem Jahr 2001 als modernes, inhabergeführtes Architekturbüro und Generalübernehmer hochwertige Projekte - Markenstores - im Retail Hochbau und Innenausbau. Unsere Kunden sind berühmte internationale Mode- und Lifestyle-Unternehmen. Mit über 30 Mitarbeitern aus verschiedenen Nationen setzen wir europaweit Stores und Shops für aktuelle Modetrends und renommierte Designermarken um.



STELLENANGEBOTE

NATIONAL

Praktika:	2
Angebot Werkstudent:	0
Bachelor-/Masterarbeiten:	1
Stellenangebote:	1



INTERNATIONAL

Praktika:	0
Angebot Werkstudent:	0
Bachelor-/Masterarbeiten:	0
Stellenangebote:	0



ANSPRECHPARTNER

Frau Andrea Erdmann
+49 177 763 1198
jobs@fm-retail.de



FECO-FEEDERLE GMBH

Am Storrenacker 22
76139 Karlsruhe
www.feco-feederle.de

feco feederle

Die BüroRäume.



Die feco-Gruppe schafft Raumlösungen, die Menschen verbinden und begeistern. Die feco Systeme GmbH entwickelt raumbildende Trennwandsystemen aus Glas, Holz und Metall für hohe gestalterische und bauphysikalischen Anforderungen. Die feco-feederle GmbH realisiert anspruchsvolle Projekte mit feco-Systemtrennwänden, Innenausbauleistungen und markenstarken Büroeinrichtungen.

BRANCHE

Innenausbau-Trennwandsysteme

HAUPTSITZ

Karlsruhe

STANDORTE

MITARBEITER

120

GRÜNDUNGSJAHR

1893

CSR

FSC- und PEFC-Zertifizierung,
Mitglied bei DGNB

NACHHALTIGKEIT

Gebäudeklimatisierung über
Geothermie, Holz-Heizung

STELLENANGEBOTE

NATIONAL

Praktika: 1
Angebot Werkstudent: 1
Bachelor-/Masterarbeiten: 1
Stellenangebote: 3



INTERNATIONAL

Praktika: 0
Angebot Werkstudent: 0
Bachelor-/Masterarbeiten: 0
Stellenangebote: 0



ANSPRECHPARTNER

Herr Klaus-Michael Feederle
497216289400
km.feederle@feco.de



WIR SCHAFFEN RAUM
FÜR ERFOLG.

G

TECH

WI

Messetag 1

BRANCHE

Engineering- & IT-Dienstl.

HAUPTSITZ

Gummersbach

STANDORTE
MITARBEITER

8100

GRÜNDUNGSJAHR

1966

CSR

Vielfältige Weiterbildungsmöglichkeiten

Die FERCHAU Engineering GmbH verfügt über Know-how auf allen Gebieten des Ingenieurwesens. Das Familienunternehmen unterstützt die Branchen Fahrzeug- und Informationstechnik, Anlagen- und Maschinenbau, Elektrotechnik sowie Luft- und Raumfahrttechnik. Am Standort Rosenheim unterstützt ein hochqualifiziertes FERCHAU-Team Kunden in allen technischen Belangen. Für FERCHAU ist Mitarbeiterbindung ein zentrales Thema. Deshalb bieten wir unseren Mitarbeitern vielfältige Weiterbildungsmöglichkeiten. Wie sehr dieses Engagement geschätzt wird, zeigen mehrere Studien, die FERCHAU seit Jahren als einen der attraktivsten Arbeitgeber auszeichnen. Überzeugen Sie sich selbst!

STELLENANGEBOTE
NATIONAL

Praktika:	0
Angebot Werkstudent:	0
Bachelor-/Masterarbeiten:	0
Stellenangebote:	59

INTERNATIONAL

Praktika:	0
Angebot Werkstudent:	0
Bachelor-/Masterarbeiten:	0
Stellenangebote:	0

ANSPRECHPARTNER

Herr Benjamin Lechner
+49 8031 30459-270
benjamin.lechner@ferchau.com



FORMAXX AG

Mergenthaler Allee 15-21
65760 Eschborn
www.formaxx.de



 **FORMAXX AG**
MASSSTAB IN FINANZBERATUNG

Wir beraten nach DEFINO – Deutsche Finanz Norm®, DEM Standard im Bereich „Finanzanalyse für den privaten Haushalt“ (DIN SPEC 77222). Zusätzlich berücksichtigen wir die Anforderungen der Verbraucherschützer. Damit etablieren wir ein hochwertiges Qualitätskonzept am Markt. Die FORMAXX AG ist 2014 -2017 - 4 Jahre in Folge- im großen Deutschland Test „Beliebteste Marke“, über 2500 Kundenbewertungen im Onlinebewertungsportal „WhoFinance“ in den letzten 18 Monaten. Nicht nur unsere Kunden bewerten uns super, auch unsere Mitarbeiterinnen und Mitarbeiter bewerten uns bei Kununu bestens. In unserer Akademie bieten wir den Mitarbeitern umfangreiche Aus- und Weiterbildungsmöglichkeiten.

BRANCHE

Finanzdienstleistung

HAUPTSITZ

Eschborn

STANDORTE

deutschlandweit

MITARBEITER

200

GRÜNDUNGSJAHR

2007

STELLENANGEBOTE

NATIONAL

Praktika: 1
Angebot Werkstudent: 1
Bachelor-/Masterarbeiten: 0
Stellenangebote: 3



INTERNATIONAL

Praktika: 0
Angebot Werkstudent: 0
Bachelor-/Masterarbeiten: 0
Stellenangebote: 0



ANSPRECHPARTNER

Herr Günther Thievessen
089 1893262-0
guenter.thievessen@formaxx.ag

GH

TECH

WI

Messetag 1

BRANCHE

Software- u. IT-Dienstleistung

HAUPTSITZ

Nußdorf am Inn

STANDORTE

MITARBEITER

60

GRÜNDUNGSJAHR

1988

CSR

Kinderferienbetreuung,
Gesundheitstag, kostenloser
Englischkurs

Seit 30 Jahren entwickelt Formware innovative Anwendungen und Produkte für professionelle Kundenkommunikation. Mit der Software-Suite Connext stellt Formware eine umfassende Lösung für das Outputmanagement zur Verfügung, die alle Versandkanäle mit individualisierten Dokumenten bedienen kann. Die IT-Services führen in den eigenen, hoch performanten Rechenzentren Output- und Dokumenten-Prozesse als Outsourcing-Dienstleister aus. Formware beschäftigt in Nußdorf am Inn ca. 60 Mitarbeiter.



STELLENANGEBOTE

NATIONAL

Praktika:	2
Angebot Werkstudent:	2
Bachelor-/Masterarbeiten:	2
Stellenangebote:	2



INTERNATIONAL

Praktika:	0
Angebot Werkstudent:	0
Bachelor-/Masterarbeiten:	0
Stellenangebote:	0



ANSPRECHPARTNER

Herr Peter Schindecker
08034 9038-0
kontakt@formware.de



Joseph-von-Fraunhofer-Straße 9
83209 Prien am Chiemsee
www.Impl.fraunhofer.de



Das Fraunhofer IML in Prien plant, berät und realisiert Projekte innerhalb verschiedener Logistikbereiche. Neben der Verkehrsplanung und der Entwicklung spezieller Transportlösungen zählen auch die Informations- und Sicherheitslogistik, sowie Mobilität und Umwelt zu unseren Kernkompetenzen. Unsere Fachkompetenz reicht von klassischen Instrumenten der Logistik- und Prozessoptimierung bis zu Erstellung von Studien und Strategieentwicklungen im Mobilitäts-, Verkehrs- und Sicherheitsbereich.

BRANCHE

Verkehr und Logistik

HAUPTSITZ

Dortmund

STANDORTE

Prien, Frankfurt, Hamburg

MITARBEITER

510

GRÜNDUNGSJAHR

1981



STELLENANGEBOTE

NATIONAL

Praktika:	4
Angebot Werkstudent:	8
Bachelor-/Masterarbeiten:	4
Stellenangebote:	0



INTERNATIONAL

Praktika:	0
Angebot Werkstudent:	0
Bachelor-/Masterarbeiten:	0
Stellenangebote:	0



ANSPRECHPARTNER

Frau Alexandra Woköck
+49 8051 / 901 - 110
alexandra.wokoek@prien.Impl.fraunhofer.de



ERFINDE DIE ZUKUNFT
MIT UNS

G

TECH

WI

Messetag 2

Sparchner Str. 9
6330 KUFSTEIN
www.freudenberg.com

BRANCHE

Chemische Industrie

HAUPTSITZ

Weinheim

STANDORTE

weltweit in rund 60 Ländern

MITARBEITER

48000

GRÜNDUNGSJAHR

1849

CSR

Engagement für Tsunami- und Erdbebenopfer, Flüchtlingshilfe

NACHHALTIGKEIT

Produktentwicklung für weniger CO2, weniger Produktionsabfalls

Die Freudenberg Gruppe entwickelt technisch führende Produkte und Services für über 30 Marktsegmente. Als führender Markt- und Technologiespezialist in der Dichtungstechnik ist der Teilkonzern Freudenberg Sealing Technologies Zulieferer, Entwicklungs- und Servicepartner für Kunden rund um den Globus und Motor des technischen Fortschritts in vielen Branchen. Als Teil der Freudenberg Gruppe profitieren Sie von der Zusammenarbeit in unseren interkulturellen und interdisziplinären Teams. Sie arbeiten gemeinsam an innovativen Produkten, Dienstleistungen und nachhaltigen Lösungen. Wir streben danach, die spezifischen Bedürfnisse unserer Kunden zu erfüllen. Erleben Sie eine Vielzahl an Karrieremöglichkeiten in unserem globalen Technologieunternehmen.



STELLENANGEBOTE

NATIONAL

Praktika:	2
Angebot Werkstudent:	0
Bachelor-/Masterarbeiten:	1
Stellenangebote:	2



INTERNATIONAL

Praktika:	10
Angebot Werkstudent:	10
Bachelor-/Masterarbeiten:	10
Stellenangebote:	30



ANSPRECHPARTNER

Frau Isabell Zückert
435372691019
isabell.zueckert@fst.com



FRIMO FREILASSING GMBH

Liegnitzer Straße 5
83395 Freilassing
www.frimo.com



Die FRIMO Unternehmensgruppe gehört zu den weltweit führenden Herstellern von Systemlösungen zur Fertigung hochwertiger Kunststoffkomponenten. Seit mehr als fünf Jahrzehnten ist maßgeschneiderte Werkzeug- und Anlagentechnik bei FRIMO Kunden weltweit im Einsatz. Vom klassischen Werkzeug- und Anlagelieferanten hat sich das Unternehmen zu einem globalen Technologiepartner entwickelt. Für das Management von Großprojekten als Generalunternehmer verfügt FRIMO international über zahlreiche Referenzen.

BRANCHE

Maschinenbau

HAUPTSITZ

Lotte

STANDORTE

DE, USA, CHN, MEX, HUN

MITARBEITER

1500

GRÜNDUNGSJAHR

1962

CSR

Weihnachten: Unterstützung gemeinnütziger Organisationen

NACHHALTIGKEIT

Nachhaltige Werkzeuge, Anlagen, Verfahrens- und Werkstoffprüfungen

STELLENANGEBOTE

NATIONAL

Praktika:	3
Angebot Werkstudent:	3
Bachelor-/Masterarbeiten:	3
Stellenangebote:	3



INTERNATIONAL

Praktika:	0
Angebot Werkstudent:	0
Bachelor-/Masterarbeiten:	0
Stellenangebote:	0



ANSPRECHPARTNER

Frau Sonja Wadislohner
+49 8654 4985-0
karriere@frimo.com

HIGH TECH AND
HIGH PASSION.

TECH

WI

Messetag 2

BRANCHE

Bau-/Immobilien dienstleistung

HAUPTSITZ

Waldkirch

STANDORTE

europa- und weltweit

MITARBEITER

410

GRÜNDUNGSJAHR

1995

CSR

Hansefit, JobRad, MPP

Die Ganter Group gehört zu den führenden Unternehmen der Bau- und Immobilienbranche. Unser Leistungsspektrum umfasst sämtliche Aufgaben von der Projektentwicklung über den Bau und Ausbau bis hin zum Betrieb von Objekten. Wir realisieren Räume und Gebäude im gewerblichen, öffentlichen und privaten Bereich. Wir realisieren ganze Häuser, Innenausbauten sowie Einzelhandelsflächen und erbringen dabei alle Generalunternehmerleistungen und entwickeln technische Prototypen bis zur Serienreife nach den Entwürfen unserer Kunden und in enger Zusammenarbeit mit Architekten, Designern und Projektteams.



COMPLETED TO
PERFECTION

STELLENANGEBOTE
NATIONAL

Praktika:	10
Angebot Werkstudent:	2
Bachelor-/Masterarbeiten:	10
Stellenangebote:	10

INTERNATIONAL

Praktika:	0
Angebot Werkstudent:	0
Bachelor-/Masterarbeiten:	0
Stellenangebote:	0

ANSPRECHPARTNER

Frau Vanessa Urbano
+49 768140183238
urbano@ganter-group.com





Das Markenzeichen von GOLDBECK ist das Bauenmit System. Wir setzen es perfekt um. Das Konzipieren, Bauen und Betreuen von Hallen, Bürogebäuden und Parkhäusern ist unsere Kernkompetenz. Dabei erhalten unsere Kunden schlüsselfertige und energieeffiziente Hochbaulösungen aus einer Hand.

BRANCHE

Hochbau, Bauindustrie

HAUPTSITZ

Bielefeld

STANDORTE

Deutschland, EU-Ausland

MITARBEITER

5000

GRÜNDUNGSJAHR

1969

CSR

Kinderbetreuung, Events,
Gesundheitsmanagement

NACHHALTIGKEIT

Nachhaltige Unternehmens-
kultur

STELLENANGEBOTE

NATIONAL

Praktika:	45
Angebot Werkstudent:	20
Bachelor-/Masterarbeiten:	5
Stellenangebote:	140



INTERNATIONAL

Praktika:	0
Angebot Werkstudent:	0
Bachelor-/Masterarbeiten:	0
Stellenangebote:	4



ANSPRECHPARTNER

Frau Josephine Föbus
089614547 441
karriere@goldbeck.de



**GOLDBECK KONZIPIERT,
BAUT UND BETREUT
GEWERBEOBJEKTE –
SCHNELL,
WIRTSCHAFTLICH UND
PLANUNGSSICHER!**



GRUBER INNENAUSBAU-HOLZBAU GMBH

Gruberweg 11
92444 RÖTZ
www.gruber-gruppe.com

BRANCHE

Innenausbau, Holzbau

HAUPTSITZ

Bernried

STANDORTE

Roding, Rötz

MITARBEITER

290

GRÜNDUNGSJAHR

1963

Die Gruber Unternehmensgruppe wurde 1963 als Zimmerei gegründet. Heute versteht sich der in zweiter Generation familiengeführte Mittelständler mit mehr als 290 Mitarbeitern als Dienstleister im Ausbau und Holzbau. Die Gruber Innenausbau-Holzbau GmbH ist im gewerblichen und öffentlichen Kundensegment mit den Gewerken Elementebau/Trockenbau, Estrich und Fußboden/Parkett tätig. Die Gruber Baumanagement GmbH bietet ihren Kunden den Ausbau oder Umbau im gewerblichen Bereich, einschließl. des Schwerpunkts Klimadecken und Gebäude aus Holz mit Schwerpunkt im gewerblichen Verwaltungsbau und Wohnungsbau an. Die Gruber Holzhaus GmbH erstellt energieeffiziente Häuser in Holzfertigbauweise für private Bauherren.



STELLENANGEBOTE

NATIONAL

Praktika:	2
Angebot Werkstudent:	0
Bachelor-/Masterarbeiten:	2
Stellenangebote:	3



INTERNATIONAL

Praktika:	0
Angebot Werkstudent:	0
Bachelor-/Masterarbeiten:	0
Stellenangebote:	0



ANSPRECHPARTNER

Frau Katharina Reiner
09976 / 9402 - 59
k.reiner@gruber-gruppe.com



SPÜRBAR MEHR
FREIRAUM.

TECH

Messetag 2

HAAS FERTIGBAU

Industriestraße 8
84326 Falkenberg
www.haas-karriere.com



Haas Fertigbau ist der kompetente Partner für Wohnhäuser, Geschäftsgebäude, Industriebauten, konstruktive Holzbauten, landwirtschaftliche Bauten sowie Reitanlagen in Holzbauweise. An vier Standorten sind über 1.000 Mitarbeiter in Deutschland, Österreich und Tschechien beschäftigt. Durch Innovationen und Weitblick in allen Bereichen beeinflussen wir mit unseren Produkten, Dienstleistungen und Prozessen die Entwicklungen am Markt. Diese Positionierung als innovatives und dynamisches Unternehmen macht uns wirtschaftlich erfolgreich und gewährleistet eine langfristige und nachhaltige Unternehmensentwicklung. Haas ist sich darüber hinaus auch seiner sozialen Verantwortung als Arbeitgeber bewusst.

STELLENANGEBOTE

NATIONAL

Praktika:	5
Angebot Werkstudent:	3
Bachelor-/Masterarbeiten:	3
Stellenangebote:	5



INTERNATIONAL

Praktika:	0
Angebot Werkstudent:	0
Bachelor-/Masterarbeiten:	0
Stellenangebote:	0



ANSPRECHPARTNER

Frau Eva-Maria Rieger
08727 18-602
eva-maria.rieger@haas-group.com



BRANCHE

Holzbau, Baubranche

HAUPTSITZ

Falkenberg

STANDORTE

Falkenberg

MITARBEITER

1000

GRÜNDUNGSJAHR

1972

G

TECH

WI

Messetag 1

HAAS BESSER BAUEN



HALVOTEC

HALVOTEC INFORMATION SERVICES GMBH

Kunstmühlstraße 12
83026 ROSENHEIM
www.halvotec.de

BRANCHE

Informatik

HAUPTSITZ

Rosenheim

STANDORTE

MITARBEITER

50

GRÜNDUNGSJAHR

1998

Die Halvotec Information Services GmbH ist ein auf Business-Software spezialisiertes IT-Unternehmen. Seit 1998 bieten wir hochwertige Softwareentwicklungen sowie unternehmensspezifisch angepasste und erweiterte Microsoft Lösungen an. Die Softwareentwicklungen, u. a. für Kunden aus dem Finanz- und Sozialwesen, sowie die unternehmensspezifisch angepassten IT-Lösungen und Service Leistungen stehen für Erfahrung, Zukunftssicherheit und neueste Technik. Unseren Kunden garantieren wir ein ganzheitliches Leistungsspektrum: von der Analyse und Konzeption, über die Umsetzung und den Support. Als Inhabergeführtes Unternehmen legen wir auf nachhaltiges Wirtschaften und vertrauensvolle Zusammenarbeit im Team Wert.



STELLENANGEBOTE

NATIONAL

Praktika:	1
Angebot Werkstudent:	3
Bachelor-/Masterarbeiten:	1
Stellenangebote:	3



INTERNATIONAL

Praktika:	0
Angebot Werkstudent:	0
Bachelor-/Masterarbeiten:	0
Stellenangebote:	0



ANSPRECHPARTNER

Frau Carolin Hardtke
08031-29790
jobs@halvotec.de



IT TAKES MORE THAN
SYSTEMS

TECH

WI

Messetag 1

HAMA ALU+HOLZBAUWERK

Max-von-Müller-Str. 72
84056 Rottenburg
www.hama-fenster.de



Wir, die HAMA Alu + Holzbauwerk GmbH, mit Sitz in Rottenburg an der Laaber (Landkreis Landshut), zwischen München, Ingolstadt, Regensburg und Deggendorf, planen und fertigen mit 85 Mitarbeitern individuelle Fenster, Türen und Fassaden für Bauvorhaben in ganz Bayern. Unser Produkt-Portfolio umfasst sämtliche Bauelemente in Holz- und Holz-Alu-Bauweise: Fenster, Innentüren, Wohnungseingangstüren, Haustüren, Funktionstüren und Pfostenriegel-Systeme für Holz-Alu- und Alu-Fassaden.

BRANCHE

Holzverarbeitung Fassade

HAUPTSITZ

Rottenburg

STANDORTE

MITARBEITER

85

GRÜNDUNGSJAHR

1920

STELLENANGEBOTE

NATIONAL

Praktika: 0
Angebot Werkstudent: 0
Bachelor-/Masterarbeiten: 0
Stellenangebote: 3



INTERNATIONAL

Praktika: 0
Angebot Werkstudent: 0
Bachelor-/Masterarbeiten: 0
Stellenangebote: 0



ANSPRECHPARTNER

Herr Reinhard Gahr
0163 2024246
rol-gahr@hama-online.de

MITEINANDER MEHR
MEISTERN

TECH

Messetag 2

Rohrdorfer Str. 133
83071 STEPHANSKIRCHEN
www.hamberger.de

BRANCHE

Holz- und Kunststoff

HAUPTSITZ

Rosenheim

STANDORTE

Rosenheim, Sewliewo, Kunshan

MITARBEITER

2500

GRÜNDUNGSJAHR

1866

CSR

präventive Gesundheitsvorsorge, Events, Sport und Soziales

NACHHALTIGKEIT

CO2-neutraler Prozessenergiegewinnung, geringerer Ressourceneinsatz

Die Hamberger Industrierwerke GmbH wird heute noch als mittelständisches Familienunternehmen in der vierten und fünften Generation von Peter Hamberger und Dr. Peter M. Hamberger geführt. Im Jahre 1866 wurde das Familienunternehmen auf Basis eines Sägewerks, einer Zündholzfabrikation und einer Ziegelei gegründet und entwickelte sich bis heute zu einer weltweit aufgestellten Firmengruppe mit mehr als 2.500 Mitarbeitern, deren Kerngeschäft die Herstellung von Bodenbelägen aus Holz und WC-Sitzen ist. Tradition und Innovation, regionale Verbundenheit und globaler Erfolg, Zuverlässigkeit und Flexibilität sind Fähigkeiten und Kompetenzen welche für den Erfolg des seit über 150 Jahren bestehenden Unternehmens.



STELLENANGEBOTE

NATIONAL

Praktika:	4
Angebot Werkstudent:	4
Bachelor-/Masterarbeiten:	3
Stellenangebote:	1



INTERNATIONAL

Praktika:	1
Angebot Werkstudent:	0
Bachelor-/Masterarbeiten:	0
Stellenangebote:	0



ANSPRECHPARTNER

Herr Stephan Greif
08031 700152
s.greif@hamberger.de



ÜBER 150 JAHRE MIT DER
ZUKUNFT VERWURZELT

HASENKOPF INDUSTRIE MANUFAKTUR GMBH & CO. KG

Stöcklstraße 1-2
84561 Mehring
www.hasenkopf.de

seit 1964

HASENKOPF INDUSTRIE MANUFAKTUR

BRANCHE

Handwerk, Industrie

HAUPTSITZ

Mehring

STANDORTE

MITARBEITER

200

GRÜNDUNGSJAHR

1964



Gegründet 1694 als kleiner Zulieferbetrieb mit nur zwei Beschäftigten, fertigt die Hasenkopf Industrie Manufaktur heute mit über 200 Mitarbeitern am Firmensitz in Mehring Systemlösungen aus Holz und Mineralwerkstoffen. Mit neuesten Technologien und einer just-in-time Lieferung geht Hasenkopf auf jeden individuellen Kundenwunsch ein und bietet Lösungen nach Maß für Einzelanfertigungen als auch für die Serie. Seit mehr als 25 Jahren gilt die Hasenkopf Industrie Manufaktur als Vorreiter in der Verarbeitung von Mineralwerkstoffen aber auch von Acrylglas und Gipsfaserplatten. Mit der neu entwickelten Gießtechnik erweitert Hasenkopf die fertigungstechnische Effizienz für die Serienproduktion nochmals deutlich.

STELLENANGEBOTE

NATIONAL

Praktika:	1
Angebot Werkstudent:	1
Bachelor-/Masterarbeiten:	1
Stellenangebote:	3



INTERNATIONAL

Praktika:	0
Angebot Werkstudent:	0
Bachelor-/Masterarbeiten:	0
Stellenangebote:	0



ANSPRECHPARTNER

Herr Dipl.-Ing. Roland Hasenkopf
+49 8677 / 9847 - 0
r.hasenkopf@hasenkopf.de



WIR FORMEN VOM
UNIKAT BIS ZUR SERIE
AUS TRADITION FÜR
INNOVATION

TECH

Messetag 2

Anton-Jakob-Str. 4
83026 ROSENHEIM
www.heinzinger.de

BRANCHE

Elektrotechnik

HAUPTSITZ

Rosenheim

STANDORTE

MITARBEITER

80

GRÜNDUNGSJAHR

1959

NACHHALTIGKEIT

Photovoltaik, Produktionswärmeenergie für Gebäudeklimatisierung

Heinzinger electronic GmbH Präzisions-Netzgeräte für Hochspannung und Hochstrom, hochdynamische Energie-Rückspeisesysteme und Magnetstromversorgungen. Damit bedienen wir Kunden aus verschiedensten Bereichen wie z.B. Automotive, Forschung, Industrie, Elektromobilität und Medizintechnik. Als inhabergeführter Mittelständler, leben wir unsere Mission: Mit dem Fokus und der Leidenschaft für Hochspannungs- und Hochleistungs-Netzgeräte im hochpräzisen Bereich, haben wir unsere Kernkompetenz klar definiert. In diesem Bereich bieten wir ein umfassendes Portfolio an innovativen DC-Netzgeräten. Unsere Produkte entwickeln, produzieren und testen wir am Standort Rosenheim.



STELLENANGEBOTE

NATIONAL

Praktika:	3
Angebot Werkstudent:	3
Bachelor-/Masterarbeiten:	2
Stellenangebote:	3



INTERNATIONAL

Praktika:	0
Angebot Werkstudent:	0
Bachelor-/Masterarbeiten:	0
Stellenangebote:	0



ANSPRECHPARTNER

Frau - Julia Wolf
08031 2458 0
info@heinzinger.de



HILTI DEUTSCHLAND AG

Hiltistraße 2
86916 Kaufering
www.hilti.de



Die Hilti Gruppe beliefert die Bauindustrie weltweit mit technologisch führenden Produkten, Systemen, Software und Dienstleistungen. Die Hilti-Gruppe mit Hauptsitz in Schaan im Fürstentum Liechtenstein erzielte 2017 weltweit einen Umsatz von ca. 5 Mrd. Schweizer Franken. Integrität, Mut zur Veränderung, Teamarbeit und hohes Engagement bilden das Fundament der Unternehmenskultur. Das Unternehmen ist weltweit in mehr als 120 Ländern präsent und betreibt eigene Produktionswerke sowie Forschungs- und Entwicklungszentren in Europa, Amerika und Asien. Die Hilti Deutschland AG ist Headquarter für die Region Zentraleuropa, die neben Deutschland die Länder Österreich, Schweiz, die Niederlande und Polen umfasst.

BRANCHE

Bauindustrie, Befestigungstechnik

HAUPTSITZ

Schaan (Lichtenstein)

STANDORTE

Kaufering, Düsseldorf, weltweit

MITARBEITER

GRÜNDUNGSJAHR

1941

CSR

Sponsoring, Förderung des Ehrenamtes, Hilti Foundation.

NACHHALTIGKEIT

Hilti Produkte: weniger CO2, weniger Ressourcenverbrauch

STELLENANGEBOTE

NATIONAL

Praktika: 0
Angebot Werkstudent: 0
Bachelor-/Masterarbeiten: 0
Stellenangebote: 0



INTERNATIONAL

Praktika: 0
Angebot Werkstudent: 0
Bachelor-/Masterarbeiten: 0
Stellenangebote: 0



ANSPRECHPARTNER

Frau Claudia Rosenbauer
08191/904402
Claudia.Rosenbauer@hilti.com



WIR BEGEISTERN UNSERE
KUNDEN UND BAUEN
EINE BESSERE ZUKUNFT!

TECH

WI

Messetag 1

HOMAG GMBH

Homagstraße 3-5
72296 SCHOPFLOCH
www.homag.com/karriere

BRANCHE

Maschinen- und Anlagenbau

HAUPTSITZ

Schopfloch

STANDORTE

weltweit

MITARBEITER

6300

GRÜNDUNGSJAHR

1960

Die HOMAG Group ist der weltweit führende Hersteller von Maschinen und Anlagen für die holzbearbeitende Industrie und gehört zum Dürr Konzern. Als Global Player verfügen wir über ein starkes Netzwerk von Produktionsstandorten und Vertriebs- und Servicegesellschaften in nahezu allen Regionen der Welt. Wir sind mit rund 6.300 Mitarbeitern in über 100 Ländern präsent. Mehr als 1000 Patente untermauern unseren Anspruch, ständig technologische Innovationen für unsere Kunden zu entwickeln.

STELLENANGEBOTE

NATIONAL

Praktika:	20
Angebot Werkstudent:	10
Bachelor-/Masterarbeiten:	6
Stellenangebote:	5



INTERNATIONAL

Praktika:	5
Angebot Werkstudent:	0
Bachelor-/Masterarbeiten:	0
Stellenangebote:	2



ANSPRECHPARTNER

Frau Barbara Haupt
+49 7443 13 3387
Barbara.Haupt@homag.com



WELCOME TO THE INNOVATIONEERING GROUP.

Innovationeering bedeutet für uns: Mut zu neuartigen Ideen haben und begeistert Impulse für das neue, digitale Zeitalter setzen. Entwickeln Sie gemeinsam mit unseren Teams neue Ansätze, die unseren Kunden noch effizientere Fertigungsprozesse ermöglichen. Als führender Lösungsanbieter für die holzbearbeitende Branche wollen wir uns mit Kollegen verstärken, die unsere Passion teilen.

Bewerben Sie sich unter [homag.com/karriere](https://www.homag.com/karriere)

Morassistr. 2
80469 MÜNCHEN
www.horbach.de

GH

BRANCHE

Finanzdienstleistung

HAUPTSITZ

Hannover

STANDORTE

München

MITARBEITER

350

GRÜNDUNGSJAHR

1983

TECH

WI

HORBACH ist seit 1983 eine der Top-Adressen für ganzheitliche Finanzplanung. Speziell für Akademiker und anspruchsvolle Privatkunden. Unsere Stärke: Wir stellen die richtigen Fragen und hören zu. So erstellen wir persönliche Finanzpläne und individuelle Lösungsgutachten, abgestimmt auf die aktuelle Lebenssituation und Ziele. Wir verzichten auf eigene Produkte und arbeiten mit ca. 200 Produktpartnern zusammen. So profitieren unsere Kunden von maßgeschneiderten Vorsorge- und Vermögenskonzepten.

HORBACH.
Offen für
Dein Leben.

STELLENANGEBOTE

NATIONAL

Praktika:	4
Angebot Werkstudent:	4
Bachelor-/Masterarbeiten:	0
Stellenangebote:	4



INTERNATIONAL

Praktika:	0
Angebot Werkstudent:	0
Bachelor-/Masterarbeiten:	0
Stellenangebote:	0



ANSPRECHPARTNER

Herr Sebastian Arold
1719721564
sebastian.arold@horbach.de



HORBACH. OFFEN FÜR
DEIN LEBEN.

IDM steht für Innovation, Development und Marketing. Unser Ziel ist die nachhaltige Entwicklung des Wirtschaftsstandorts Südtirol und Ihres Unternehmens. Wir vermarkten die Tourismusdestination Südtirol und ihre Produkte und sind bestrebt Südtirol für Unternehmer, Start-ups und Talente zum attraktivsten Standort Europas zu machen, indem man hervorragend wirtschaften und arbeiten und gut leben kann. Sie erhalten von uns Services in den Bereichen Export und Innovation zur Steigerung Ihrer Wettbewerbsfähigkeit. Filmschaffende unterstützen wir bei ihren Filmprojekten und wir sind Ansprechpartner für Unternehmen, die nachhaltig in den Standort Südtirol investieren möchten.

BRANCHE

HAUPTSITZ

STANDORTE

MITARBEITER

GRÜNDUNGSJAHR

STELLENANGEBOTE

NATIONAL

Praktika:	1
Angebot Werkstudent:	1
Bachelor-/Masterarbeiten:	1
Stellenangebote:	1



INTERNATIONAL

Praktika:	1
Angebot Werkstudent:	1
Bachelor-/Masterarbeiten:	1
Stellenangebote:	1



ANSPRECHPARTNER

Frau Edith Trocker
+39 0471 094201
julia.schmid@dm-suedtirol.com





ROSENHEIM

BRANCHE

Technischer Dienstleister

HAUPTSITZ

Rosenheim

STANDORTE

Deutschland

MITARBEITER

220

GRÜNDUNGSJAHR

1966

IFT ROSENHEIM GMBH

Theodor-Gietl-Straße 7-9
83026 ROSENHEIM
www.ift-rosenheim.de

Das ift Rosenheim ist eine europaweit notifizierte Forschungs-, Prüf-, Überwachungs- und Zertifizierungsstelle. Im Mittelpunkt stehen die praxisnahe, ganzheitliche und schnelle Prüfung und Bewertung aller Eigenschaften von Fenstern, Fassaden, Türen, Toren, Glas und Baustoffen. Ziel ist die nachhaltige Verbesserung von Produktqualität, Konstruktion und Technik sowie Normungsarbeit und Forschung. Internationale Kundenprojekte, vielfältige Entwicklungs- und Weiterbildungsmöglichkeiten, ein spannendes Arbeitsumfeld und flexible Arbeitszeiten zeichnen das ift als attraktiven Arbeitgeber aus. Aktuelle Stellenangebote sowie Infos zu Praktika, Werkstudententätigkeiten und Bachelor-/Masterarbeiten finden Sie unter www.ift-rosenheim.de/karriere



STELLENANGEBOTE

NATIONAL

Praktika:	3
Angebot Werkstudent:	5
Bachelor-/Masterarbeiten:	5
Stellenangebote:	5



INTERNATIONAL

Praktika:	0
Angebot Werkstudent:	0
Bachelor-/Masterarbeiten:	0
Stellenangebote:	0



ANSPRECHPARTNER

Frau Vanessa Puckrandt
+49 8031 261 2092
puckrandt@ift-rosenheim.de

TECH

WI

Messe tag 2

IG METALL ROSENHEIM

Münchener Straße 24
83022 Rosenheim
<http://igmetall-rosenheim.de/>



Wir sind, tja, wer sind wir überhaupt? Je nach Blickwinkel sind wir der Stachel in dem Unternehmen, wir sind auch Weltverbesserer und wir sind die größte Jugendorganisation Deutschlands. Wir sind auch Watzmann-Bezwinger, Spaß-Haber und Besser-Wisser. Wir sind jung und haben die Zukunft vor uns. Wir gehen neue Wege und sind deine Experten für Einstiegsgehälter, Aufstiegsmöglichkeiten und Karrierechancen in der Region. Wir sind, wie wir sind. Ist doch einfach, oder?

BRANCHE

Gewerkschaft

HAUPTSITZ

Rosenheim

STANDORTE

deutschlandweit

MITARBEITER

5

GRÜNDUNGSJAHR

1947

STELLENANGEBOTE

NATIONAL

Praktika:	15
Angebot Werkstudent:	10
Bachelor-/Masterarbeiten:	15
Stellenangebote:	30



INTERNATIONAL

Praktika:	0
Angebot Werkstudent:	0
Bachelor-/Masterarbeiten:	0
Stellenangebote:	0



ANSPRECHPARTNER

Frau Katarina Koper
0171 2282357
katarina.koper@dgb.de



NEUE WEGE ENTDECKEN,
HORIZONTE ÖFFNEN

Dorfstraße 8
85662 HOHENBRUNN
www.ig-bauphysik.de

BRANCHE

Hochbau - Ingenieurbüro

HAUPTSITZ

Hohenbrunn (München)

STANDORTE

MITARBEITER

13

GRÜNDUNGSJAHR

2004

Ingenieurbüro für angewandte Bauphysik Schall-, Wärme- und Feuchte-schutz. Büroinhaber: Dipl.-Ing. (FH) Philipp Park als beratender Ingenieur (BaylkaBau, VBIBauphysikalische Fachplanungen)

Messungen mit Referenzen in folgenden Bereichen: Geschosswohnungsbau, Verwaltungsgebäude, Sonderbauten (Schulen, Kindergärten, Rathäuser, Hochschulen, Hotels, Berghütten, Produktionsgebäude, Schwimmbäder), Historische Gebäude, Prüfstandsmessungen, Baustellenmessungen, Schallimmissionsschutz, Technische Akustik, Industrieberatung.



STELLENANGEBOTE

NATIONAL

Praktika: 1
Angebot Werkstudent: 1
Bachelor-/Masterarbeiten: 0
Stellenangebote: 1

INTERNATIONAL

Praktika: 1
Angebot Werkstudent: 1
Bachelor-/Masterarbeiten: 0
Stellenangebote: 1

ANSPRECHPARTNER

Herr Philipp Park
+49 89 697979-69
park@ig-bauphysik.de



IMA SCHELLING GROUP

Industriestraße 3
32312 Lübbecke
<http://www.imaschelling.com/>



IMA Klessmann GmbH Holzbearbeitungssysteme ist ein international tätiger Hersteller von Maschinen und Anlagen für die Holzverarbeitende Industrie. Schelling Anlagenbau produziert Aufteilsägen und -anlagen für plattenförmige Werkstoffe, automatische Flächenlager und Stapelanlagen für Holzwerkstoffe sowie Präzisionssägen und -anlagen für Kunststoffe, NE-Metalle, Eisenmetalle und Leiterplattenwerkstoffe. Verwurzelt in mittelständischen Traditionen entwickelten sich die Unternehmen IMA und Schelling zunächst separat zu erfolgreichen Maschinen- und Anlagenbauern. 2015 formte sich die IMA Schelling Group und damit der führende Lösungsanbieter in der Holzverarbeitenden Industrie.

STELLENANGEBOTE

NATIONAL

Praktika:	5
Angebot Werkstudent:	0
Bachelor-/Masterarbeiten:	5
Stellenangebote:	5



INTERNATIONAL

Praktika:	0
Angebot Werkstudent:	0
Bachelor-/Masterarbeiten:	0
Stellenangebote:	0



ANSPRECHPARTNER

Frau Kristin Windten
+49 5741 / 331-381
Kristin.Windten@ima.de



IMA SCHELLING GROUP

BRANCHE

Maschinenbau

HAUPTSITZ

Lübbecke, Schwarzach (Ö)

STANDORTE

Polen, Slowakei, weltweit

MITARBEITER

1300

GRÜNDUNGSJAHR

1951

CSR

IMAversität, Dienstfahrrad

IMA SCHELLING GROUP -
EINE GRUPPE - EIN ZIEL.
LÖSUNGSKOMPETENZ FÜR
DIE HOLZVERARBEITENDE
INDUSTRIE.

TECH

WI

Messetag 1



INFINEON TECHNOLOGIES AG

Am Campeon 1-15
85579 NEUBIBERG
www.infineon.com/karriere

BRANCHE

Halbleiter, Mikroelektronik

HAUPTSITZ

Neubiberg bei München

STANDORTE

deutschland- und weltweit

MITARBEITER

37500

GRÜNDUNGSJAHR

1999

CSR

Betriebl. Kinderbetreuung,
Work-Life-Balance-Prog.

NACHHALTIGKEIT

U Global Compact

Infineon entwirft, entwickelt, fertigt und vertreibt eine Vielzahl an Halbleiter- und Systemlösungen. Dabei liegt der Fokus auf der Automobil- und Industrieelektronik sowie auf mobilen Geräten, Hochfrequenzanwendungen und hardwarebasierter Sicherheit. Als weltweit führender Anbieter von Halbleitern verbindet Infineon unternehmerischen Erfolg mit verantwortungsvollem Handeln. So macht Infineon den Alltag einfacher, sicherer und umweltfreundlicher. Komponenten von Infineon kommen zum Einsatz, wo elektrische Energie effizient erzeugt, übertragen und genutzt wird. Sie sichern ferner unseren digitalen Datenaustausch, senken den Schadstoffausstoß von Autos und erhöhen die Sicherheit im Straßenverkehr.



TECH

WI

STELLENANGEBOTE

NATIONAL

Praktika:	60
Angebot Werkstudent:	100
Bachelor-/Masterarbeiten:	30
Stellenangebote:	30



INTERNATIONAL

Praktika:	60
Angebot Werkstudent:	100
Bachelor-/Masterarbeiten:	30
Stellenangebote:	30



ANSPRECHPARTNER

Herr Rainer Schmidt-Rudloff
+49 89 234-63007
rainer.schmidt-rudloff@infineon.com



Mikroelektronik
von Infineon ist
der Schlüssel für eine
lebenswerte Zukunft.

Messetag 1



Machen Sie die Zukunft sichtbar

Kleine Chips, große Wirkung: Heute schon sorgen durchschnittlich 55 Infineon-Produkte pro Auto für sichere und umweltfreundliche Fahrt. Gleichzeitig arbeiten wir mit unseren Leistungshalbleitern, Sensoren und Mikrokontrollern bereits an der Mobilität von Übermorgen und adressieren die Megatrends: Elektromobilität, automatisiertes Fahren, sowie Vernetzung und Sicherheit. So machen wir die Zukunft sichtbar.

Was wir dafür brauchen? Ihre Leidenschaft, Kompetenz und frische Ideen. Kommen Sie zu uns ins Team! Freuen Sie sich auf Raum für Kreativität und Praxiserfahrung mit neuester Technologie. Egal ob Praktikum, Studienjob, Abschlussarbeit oder Berufseinstieg: Bei uns nehmen Sie Ihre Zukunft in die Hand.

www.infineon.com/karriere

Für Studierende und Absolventen (w/m):

- › Ingenieurwissenschaften
- › Naturwissenschaften
- › Informatik
- › Wirtschaftswissenschaften

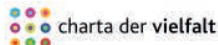



INFOMAX WEBSOLUTIONS GMBH

Kirchplatz 8
83224 GRASSAU
www.infomax-online.de

BRANCHE

Tourismus, Travel Technology

HAUPTSITZ

Grassau im Chiemgau

STANDORTE

Grassau, Bremen

MITARBEITER

35

GRÜNDUNGSJAHR

1998

infomax – Holistic. Digital. Tourism. infomax ist der Treiber für den digitalen Wandel führender Destinationsmarken und Tourismusunternehmen. Für namhafte Kunden im deutschsprachigen Raum entwickeln wir digitale Erlebnisse – von der Konzeption und Beratung über die Kreation bis zu Software und Services. Wir beschäftigen aktuell 35 Mitarbeiter in Grassau/Chiemgau und Bremen – weitere Talente sind jederzeit willkommen. Freiraum für eigene Ideen? Garantiert. Kurze Entscheidungswege? Versprochen.



STELLENANGEBOTE

NATIONAL

Praktika:	2
Angebot Werkstudent:	2
Bachelor-/Masterarbeiten:	2
Stellenangebote:	2



INTERNATIONAL

Praktika:	0
Angebot Werkstudent:	0
Bachelor-/Masterarbeiten:	0
Stellenangebote:	0



ANSPRECHPARTNER

Frau Christine Pfleger
491707846997
pfleger@infomax-it.de



TECH

WI

Messetag 1

INFOMAX - SOLUTIONS
FOR E-TOURISM

INFRASERV GMBH & CO. GENDORF KG

Industrieparkstraße 1
84508 Burgkirchen a.d.Alz
www.infraserv.gendorf.de



WANN DÜRFEN WIR SIE
IN UNSEREM TEAM
BEGRÜßEN?



Als Betreiber des größten Chemie-parks in Bayern schaffen wir innovative Lösungen für Kunden aus der Chemie- und Prozessindustrie. In interdisziplinären Teams verknüpfen wir unsere Kompetenzen aus den unterschiedlichsten Fachrichtungen. Dazu zählen umfangreiche Standortservices zu Infrastruktur, Sicherheit, Umwelt, Logistik, Ver- und Entsorgung sowie Planung, Bau und Instandhaltung von Anlagen. Maßgeschneiderte, auf das industrielle Umfeld abgestimmte IT-Dienstleistungen sowie Trainingsangebote in einer eigenen Bildungsakademie runden unser Portfolio ab. Bereits in Ihrem Studium bieten wir Ihnen Unterstützung im Rahmen von akademischen Praktika oder bei Abschlussarbeiten mit starkem Bezug zu aktuellen Projekten an.

STELLENANGEBOTE

NATIONAL

Praktika:	2
Angebot Werkstudent:	5
Bachelor-/Masterarbeiten:	3
Stellenangebote:	4



INTERNATIONAL

Praktika:	0
Angebot Werkstudent:	0
Bachelor-/Masterarbeiten:	0
Stellenangebote:	0



ANSPRECHPARTNER

Herr Christian Meyer
+49 8679-74573
jobs@infraserv.gendorf.de



BRANCHE

Chemieindustrie

HAUPTSITZ

Burgkirchen a.d.Alz

STANDORTE

MITARBEITER

1000

GRÜNDUNGSJAHR

1998

VERNETZTE LÖSUNGEN
FÜR DIE
CHEMIEINDUSTRIE

TECH

WI

Messetag 2



Hochschulstrasse 1
83024 ROSENHEIM
<http://www.fh-rosenheim.de/international/>

GH

G

TECH

WI

BRANCHE

Beratung

HAUPTSITZ

Rosenheim

STANDORTE

Rosenheim, weltweit

MITARBEITER

GRÜNDUNGSJAHR

Am Stand des International Office erhalten Sie vielfältige Informationen zum Thema Ab ins Ausland - Studium und Praktikum weltweit. Fremde Kulturen kennenlernen, Sprachkenntnisse vertiefen und Fachkenntnisse hinzugewinnen - ein Auslandsaufenthalt während des Studiums hat vieles zu bieten. Internationale Erfahrungen sind ein wesentlicher Bestandteil der Hochschulausbildung - als mehrmonatiges oder einjähriges Studium an einer ausländischen Hochschule, als Praktikum sowie als Sprach- und Fachkurs oder als Recherche für die Abschlussarbeit. Wer bereits durch einen Studienaufenthalt oder ein Praktikum Auslandserfahrung gesammelt hat, profitiert davon auf seinem weiteren Karriereweg.



STELLENANGEBOTE

NATIONAL

Praktika:	0
Angebot Werkstudent:	0
Bachelor-/Masterarbeiten:	0
Stellenangebote:	0



INTERNATIONAL

Praktika:	100
Angebot Werkstudent:	0
Bachelor-/Masterarbeiten:	0
Stellenangebote:	0



ANSPRECHPARTNER

Frau Corina Oblinger
+49 8031 805 2118
international@fh-rosenheim.de



INTERNATIONALITÄT
-
UNSERE
ZUSAMMENARBEIT
KENNT KEINE GRENZEN

Messetag 1

ISC AG

Sonnenstraße 3
83022 Rosenheim
www.isc-consulting.de



ZIELORIENTIERT



KOMPETENT



LEISTUNGSSTARK

Die ISC AG ist seit 20 Jahren das größte IT-Consultingunternehmen zwischen München und Salzburg. Die Schwerpunkte unseres Dienstleistungsportfolios sind die Standardsoftware SAP® ERP, SAP® S/4HANA sowie der gesamte Bereich Netzwerkinfrastruktur und IT-Security. Wir wollen unseren Kunden professionell, pragmatisch und fair beraten und durch unsere Leistungen begeistern. Wir arbeiten täglich gemeinsam an der Stärkung der Unternehmenswerte und der Unternehmenskultur, was im täglichen miteinander von Kunden und Mitarbeitern geschieht. Ob als SAP Berater oder Informatiker, im Vertrieb oder in der Entwicklung, als Führungskraft oder Mitarbeiter im Team – bei uns arbeiten Menschen aus allen Bereichen miteinander.

BRANCHE

IT

HAUPTSITZ

Rosenheim

STANDORTE

Rhein-Main-Gebiet

MITARBEITER

50

GRÜNDUNGSJAHR

1998

STELLENANGEBOTE

NATIONAL

Praktika:	2
Angebot Werkstudent:	2
Bachelor-/Masterarbeiten:	2
Stellenangebote:	3



INTERNATIONAL

Praktika:	0
Angebot Werkstudent:	0
Bachelor-/Masterarbeiten:	0
Stellenangebote:	0



ANSPRECHPARTNER

Frau Stefanie Heinold
80312201561
stefanie.heinold@isc-consulting.de



GH

TECH

WI

Messetag 1

SMART SYSTEMS.
PREMIUM SOLUTIONS.

Am Hauptbahnhof 18
60329 FRANKFURT AM MAIN
<https://de.isgplc.com>

BRANCHE

Innenausbau

HAUPTSITZ

Frankfurt

STANDORTE

deutschland, Schweiz

MITARBEITER

80

GRÜNDUNGSJAHR

1992

CSR

Vertrauensarbeitszeit, kostenlose Verpflegung

NACHHALTIGKEIT

Think before print! Reduzierung CO2-Ausstoß

ISG in Deutschland ist ein internationales Baudienstleistungsunternehmen, das sich auf den Innenausbau von Büros, Geschäftsräumen und Rechenzentren spezialisiert hat. Als Generalunternehmer realisiert ISG modernste Arbeitsplatzkonzepte und Bürowelten für führende internationale und nationale Unternehmen wie Google, Microsoft und Amazon sowie Shop-Konzepte für führende internationale Markenanbieter. Neben dem deutschen Hauptsitz in Frankfurt am Main ist ISG mit Niederlassungen in Berlin, Hamburg, Köln, München und Zürich vertreten. ISG gehört zu ISG plc, einem internationalen Baudienstleister, der in 28 Ländern weltweit tätig ist. Werden auch Sie ein Teil der ISG Welt und bewerben Sie sich bei uns!



STELLENANGEBOTE

NATIONAL

Praktika:	2
Angebot Werkstudent:	2
Bachelor-/Masterarbeiten:	0
Stellenangebote:	4



INTERNATIONAL

Praktika:	2
Angebot Werkstudent:	2
Bachelor-/Masterarbeiten:	0
Stellenangebote:	1



ANSPRECHPARTNER

Frau Sonja Fuchs
0049 69 667785934
germany-recruiting@isgplc.com



DELIVERING PLACES
THAT HELP PEOPLE AND
BUSINESSES THRIVE

IMPRESSIONEN IKORO 2017

Noch mehr Eindrücke auf www.ikoro.de



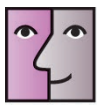

iteratec

KOMPETENZ,
DIE ENTLASTET

ITERATEC GMBH

St.-Martin-Str. 114
81669 MÜNCHEN
www.iteratec.de

BRANCHE

Softwareentwicklung

HAUPTSITZ

München

STANDORTE

europaweit

MITARBEITER

250

GRÜNDUNGSJAHR

1996

CSR

machtfith Sportportal, Essenschecks, Betr. Altersvorsorge

NACHHALTIGKEIT

Weihnachtspost per E-Mail, Einparungen an Institutionen gespendet

Wir entwickeln individuelle Softwaresysteme, gestalten große Systemlandschaften und übernehmen technologische Führung. Unsere exzellenten Teams erschaffen mit herausragendem Können und großer Leidenschaft digitale Produkte, die begeistern. MW Robovalet Parking (fahrerloses automatisiertes Einparken), 360° Kundencockpit per Scrum-Team bei den Stadtwerken Neumünster, Unified Identity Management für eine mobile und soziale Vernetzung der Red Bull Welt – so könnte dein Projektalltag aussehen (Auswahl aktueller Projekte). iteratec gehört zu den besten Arbeitgebern Deutschlands und der IT-Branche. „Wir haben hier eine freundliche Arbeitsatmosphäre“ – sagen 97% des Teams.



STELLENANGEBOTE

NATIONAL

Praktika:	10
Angebot Werkstudent:	20
Bachelor-/Masterarbeiten:	10
Stellenangebote:	20



INTERNATIONAL

Praktika:	0
Angebot Werkstudent:	0
Bachelor-/Masterarbeiten:	0
Stellenangebote:	0



ANSPRECHPARTNER

Frau Anja Berry
089-614551-0
anja.berry@iteratec.de



ITERATEC IST DER IT-
DIENSTLEISTER MIT DER
HÖCHSTEN
KOMPETENZDICHTHE

TECH

Messetag 1

SCHIESS AUF EINHÖRNER
UND FLAMINGOS:

**Wir haben einen
pinken Tiger.***



* Hol' Dir den Laptop-Sticker mit dem Tiger an unserem Stand.

Ein spannender Karrierestart für Werkstudenten (m/w) und Absolventen (m/w).

Wir binden Dich von Anfang an in die Entwicklung maßgeschneiderter Softwaresysteme für unsere Kunden ein. Beispiele für Projekte, die wir umsetzen konnten, sind das DriveNow Carsharing, die MINI Augmented Vision Datenbrille oder die mobile und soziale Vernetzung der Red Bull Welt. Jetzt direkt online informieren und bewerben.

Wir erwarten keine Profis – wir machen Dich zum Profi!



Softwareentwicklung
IT-Projekte
Architekturberatung
Technologieberatung

BRANCHE

IT Dienstleistungen

HAUPTSITZ

Kolbermoor

STANDORTE

MITARBEITER

50

GRÜNDUNGSJAHR

2010

Als Mitarbeiter/in bei joblocal nimmst du aktiv an der Revolution des regionalen Arbeitsmarktes teil. Unser Netzwerk an regionalen Jobportalen verteilt sich über ganz Deutschland - von Flensburg (jobs.sh) bis Bad Reichenhall (bglandjobs.de) - und hilft jeden Monat Arbeitgebern und Arbeitnehmern in der Region, den Weg zueinander zu finden. Seit 8 Jahren wächst unser Unternehmen und gleichermaßen unser Team - deshalb suchen wir genau DICH!



STELLENANGEBOTE

NATIONAL

Praktika:	2
Angebot Werkstudent:	3
Bachelor-/Masterarbeiten:	1
Stellenangebote:	2



INTERNATIONAL

Praktika:	0
Angebot Werkstudent:	0
Bachelor-/Masterarbeiten:	0
Stellenangebote:	0



ANSPRECHPARTNER

Frau Julia Siedelhofer
803135384819
julia.siedelhofer@joblocal.de



IMPRESSIONEN IKORO 2017

Noch mehr Eindrücke auf www.ikoro.de





JONES LANG LASALLE SE

Wilhelm-Leuschner-Straße 78
60329 FRANKFURT AM MAIN
www.jll.de/karriere

BRANCHE

Consulting

HAUPTSITZ

Frankfurt

STANDORTE

München, deutschlandweit

MITARBEITER

1300

GRÜNDUNGSJAHR

1783

JLL ist in Deutschland Marktführer und Vorreiter beim Immobilien-Dienstleistungen. Wir beschäftigen die besten Mitarbeiter unserer Branche, bieten ihnen exzellente Entwicklungsmöglichkeiten und honorieren sie entsprechend. Wir fordern sie heraus, damit sie anhaltende Kundenbeziehungen aufbauen, die auf Qualitätsdienstleistung und Vertrauen beruhen. Sie haben eine Leidenschaft für Immobilien? Sind kommunikationsstark? Haben Spaß an der Arbeit in dynamischen interdisziplinären Teams? Besitzen eine hohe Dienstleistungsorientierung? Haben sehr gute Englischkenntnisse? Dann sollten wir uns kennenlernen! Wir freuen uns auf Ihren Besuch an unserem Messestand.



STELLENANGEBOTE

NATIONAL

Praktika:	30
Angebot Werkstudent:	20
Bachelor-/Masterarbeiten:	0
Stellenangebote:	30



INTERNATIONAL

Praktika:	0
Angebot Werkstudent:	0
Bachelor-/Masterarbeiten:	0
Stellenangebote:	0



ACHIEVE YOUR
AMBITIONS

ANSPRECHPARTNER

Frau Katharina Steffen
+49 69 2003-1024
katharina.steffen@eu.jll.com



G

TECH

WI

Messetag 1

TETRIS PROJECTS GMBH

Räcknitzhöhe 35
01217 Dresden
<http://de.tetris-db.com/de/karriere>



Tétris ist der europäische „Design & Build“-Spezialist für den Ausbau von Gewerbeimmobilien, ob Büro-, Einzelhandels-, Hotel- oder Logistikfläche. Seit der Gründung im Jahr 2003 haben wir tausende Projekte erfolgreich umgesetzt und unsere Leistung in 16 europäischen Ländern sowie auf anderen Kontinenten etabliert. Unser Ziel und Anreiz ist es, Projekte mittels kreativer, effizienter und konsequent umgesetzter Planungs- und Ausbauleistung in einen bedeutsamen Erfolgsfaktor zu verwandeln.

BRANCHE

Baugewerbe/-industrie

HAUPTSITZ

Dresden

STANDORTE

München, deutschlandweit

MITARBEITER

570

GRÜNDUNGSJAHR

2003

STELLENANGEBOTE

NATIONAL

Praktika: Ja
Angebot Werkstudent: Ja
Bachelor-/Masterarbeiten: Ja
Stellenangebote: Ja



INTERNATIONAL

Praktika: Ja
Angebot Werkstudent: Ja
Bachelor-/Masterarbeiten: Ja
Stellenangebote: Ja



ANSPRECHPARTNER

Frau Katharina Steffen
069 2003-1024
career@tetris-db.com



G

TECH

WI

DESIGN & BUILD

Messetag 1



GARTNER

150 YEARS

JOSEF GARTNER GMBH

Gartnerstr. 20
89423 GUNDELFINGEN
www.josef-gartner.de

BRANCHE

Fassadenbau

HAUPTSITZ

Gundelfingen a. d. Donau

STANDORTE

Würzburg, Basel

MITARBEITER

GRÜNDUNGSJAHR

Hoch hinaus mit Gartner! Werden Sie Teil eines Teams, das seit 1868 Innovationen schafft. Unsere rund 1.500 Mitarbeiter entwickeln und fertigen Fassaden, die Unikate sind und meist an die Grenzen des technisch Machbaren gehen. Von Frankfurt über London bis New York und Hongkong. Gartner-Fassaden prägen die Skyline von Metropolen weltweit. Wenn Sie Interesse an einem harmonischen betrieblichen Miteinander, einer leistungsgerechten Vergütung und einer breit gefächerten Tätigkeit in einem internationalen Umfeld haben, bewerben Sie sich unter Angabe Ihres frühesten Eintrittstermins und Ihrer Gehaltsvorstellung an gartner-bewerbung@permasteelisagroup.com.



STELLENANGEBOTE

NATIONAL

Praktika:	5
Angebot Werkstudent:	0
Bachelor-/Masterarbeiten:	5
Stellenangebote:	10



INTERNATIONAL

Praktika:	0
Angebot Werkstudent:	0
Bachelor-/Masterarbeiten:	0
Stellenangebote:	0



ANSPRECHPARTNER

Frau Susanne Gruber
09073/84-2236
s.gruber@permasteelisagroup.com



TECH

Messetag 2

KAEFER CONSTRUCTION GMBH

Getreidestraße 3
28217 Bremen
www.kaefer-construction.com



KAEFER



Die KAEFER Construction GmbH ist ein auf komplexen Ausbau, konstruktiven Brandschutz sowie Gebäudehüllen spezialisiertes Unternehmen. Sie ist eine Tochtergesellschaft des international tätigen Unternehmens KAEFER Isoliertechnik GmbH & Co. KG mit Sitz in Bremen. Weltweit tragen über 28.000 Mitarbeiter zu dem Erfolg der KAEFER-Gruppe bei.

BRANCHE

Baubranche

HAUPTSITZ

Bremen

STANDORTE

München, deutschlandweit

MITARBEITER

28000

GRÜNDUNGSJAHR

1918

CSR

betriebliche Altersversorgung,
Firmenfitness

STELLENANGEBOTE

NATIONAL

Praktika: 3
Angebot Werkstudent: 2
Bachelor-/Masterarbeiten: 0
Stellenangebote: 10



INTERNATIONAL

Praktika: 0
Angebot Werkstudent: 0
Bachelor-/Masterarbeiten: 0
Stellenangebote: 0



ANSPRECHPARTNER

Frau Laura Neumeister
+49 421 6109 259
laura.neumeister@kaefer.com



MIT SICHERHEIT!
FREUDE AM BAUEN.

G

TECH

WI

Messetag 2

BRANCHE

IT/Software, Verkehrssysteme

HAUPTSITZ

Wien/Österreich

STANDORTE

Rosenheim, weltweit

MITARBEITER

7000

GRÜNDUNGSJAHR

1892

CSR

Weiterbildungs-, Gesundheitsprogramm, betr. Altersvorsorge

NACHHALTIGKEIT

ISO 14001 und ISO 9001

Sie wollen mit unseren Experten den Verkehrsfluss auf der Golden Gate Bridge sicherstellen? Oder lieber innerhalb von Europa Unternehmen wie die Allianz auf ihrem Weg in die Digitalisierung begleiten? Dann sind Sie bei Kapsch genau richtig! Die Kapsch Group zählt zu den erfolgreichsten Technologieunternehmen Österreichs mit globaler Bedeutung in den Zukunftsmärkten Intelligente Verkehrssysteme (IVS) und Informations- und Kommunikationstechnologie (IKT). Um weiterhin maximalen Nutzen für unsere Kunden garantieren zu können, sind wir ständig auf der Suche nach neugierigen AbsolventInnen, die Flexibilität, Engagement, Technologieaffinität und Begeisterungsfähigkeit mitbringen und gemeinsam mit uns die Zukunft gestalten möchten.



STELLENANGEBOTE

NATIONAL

Praktika:	60
Angebot Werkstudent:	0
Bachelor-/Masterarbeiten:	5
Stellenangebote:	30



INTERNATIONAL

Praktika:	0
Angebot Werkstudent:	0
Bachelor-/Masterarbeiten:	0
Stellenangebote:	0



ANSPRECHPARTNER

Frau Daniela Giovannozzi
+43 664 6281905
daniela.giovannozzi@kapsch.net





kapsch >>>
challenging limits

Kapsch Group

Wir verleihen Ihrem Berufseinstieg Dynamik.

Mit uns starten Sie durch.

Kapsch ist eines der führenden Technologieunternehmen Österreichs. Deshalb kann Kapsch seinen Mitarbeiterinnen und Mitarbeitern ermöglichen, einzigartige Erfahrungen zu machen und den für

sie selbst richtigen Weg zu finden. Von persönlich zugeschnittenen Karrieremodellen bis hin zu spannenden Traineeships bietet Kapsch für jede Persönlichkeit die passenden Perspektiven.

Bewerben Sie sich jetzt auf >>> onestepahead.kapsch.net



KASSENÄRZTLICHE VEREINIGUNG BAYERNS

Elsenheimerstraße 39
80687 MÜNCHEN
<https://www.kvb.de/>

GH

BRANCHE

Gesundheitswesen

HAUPTSITZ

München

STANDORTE

bayernweit

MITARBEITER

1600

GRÜNDUNGSJAHR

Als moderner Dienstleister im Gesundheitswesen sind wir kompetenter Servicepartner für unsere rund 26.000 Mitglieder - die Vertragsärzte und Psychotherapeuten in Bayern. Wir bieten Beratung und Service für unsere Mitglieder, entwickeln und evaluieren innovative medizinische Versorgungsstrukturen und etablieren zukunftsorientierte Qualitätsstandards.



TECH

WI

STELLENANGEBOTE

NATIONAL

Praktika:	2
Angebot Werkstudent:	2
Bachelor-/Masterarbeiten:	2
Stellenangebote:	5



INTERNATIONAL

Praktika:	0
Angebot Werkstudent:	0
Bachelor-/Masterarbeiten:	0
Stellenangebote:	0



ANSPRECHPARTNER

Frau Milena Shopova
89570932251
recruiting@kvb.de



Messetag 2

KATHREIN-GRUPPE

Anton-Kathrein-Str. 1-3
83004 Rosenheim
<https://www.kathrein.com/>



Kathrein ist ein Spezialist für zuverlässige, hochwertige Kommunikationstechnik. Das Unternehmen ist Innovations- und Technologietreiber in der vernetzten Welt von heute. Durch die Lösungs- und Servicekompetenz von Kathrein können Menschen weltweit kommunizieren, sich informieren und Medien nutzen. Dabei deckt die Firma ein breites Spektrum ab: von Mobilfunk-, RFID- und Spezial-Lösungen über Satellitenempfangs- und Rundfunktechnik bis zu Sende- und Empfangssystemen in Fahrzeugen.

BRANCHE

Elektroindustrie

HAUPTSITZ

Rosenheim

STANDORTE

weltweit

MITARBEITER

7600

GRÜNDUNGSJAHR

1919

CSR

Unterstützung von Kulturveranstaltungen u. Vereinen in RO

NACHHALTIGKEIT

Wasserkraftwerk, Photovoltaikanlage, ISO 50001

STELLENANGEBOTE

NATIONAL

Praktika:	20
Angebot Werkstudent:	20
Bachelor-/Masterarbeiten:	20
Stellenangebote:	25



INTERNATIONAL

Praktika:	10
Angebot Werkstudent:	10
Bachelor-/Masterarbeiten:	10
Stellenangebote:	10



ANSPRECHPARTNER

Frau Katharina Büchele
08031 184 5934
katharina.buechele@kathrein.de



PASSION TO CONNECT.

TECH

WI

Messetag 1

**BRANCHE**

Sondermaschinenbau

HAUPTSITZ

Freilassing

STANDORTE

europa- und weltweit

MITARBEITER

550

GRÜNDUNGSJAHR

1955

Die KIEFEL GmbH entwickelt und produziert hochwertige Maschinen für die Verarbeitung von Kunststofffolien. Zu seinen Kunden zählen namhafte Hersteller aus der Automobil-, Medizintechnik-, Kühlschrank- und Verpackungsindustrie. Zu Kiefel gehören der Automobilspezialist SWA mit Sitz in Tschechien, der niederländische Thermoform-Werkzeugbauer Bosch Sprang sowie die österreichische Mould & Matic Solutions, Lieferant für Werkzeug- und Automatisierungslösungen.

**DRIVING YOUR PERFORMANCE****STELLENANGEBOTE**

NATIONAL

Praktika:	6
Angebot Werkstudent:	2
Bachelor-/Masterarbeiten:	6
Stellenangebote:	4



INTERNATIONAL

Praktika:	0
Angebot Werkstudent:	0
Bachelor-/Masterarbeiten:	0
Stellenangebote:	0

**ANSPRECHPARTNER**Herr Wolfgang Helmrich
08654/78-143
personal@kiefel.de



DRIVING
YOUR
PERFORMANCE

NACH OBEN ALLES OFFEN!

*Karriere bei Kiefel – Technologien
für die Verarbeitung von Kunststoffen*

Wir freuen uns auf Ihre Bewerbung.

Kiefel GmbH

Sudetenstraße 3, 83395 Freilassing, Deutschland

T +49 8654 78-0 · personal@kiefel.de

Ansprechpartner:

Herr Wolfgang Helmrich

T +49 8654 78-143 · w.helmrich@kiefel.de



BRANCHE

Kunststoff

HAUPTSITZ

Waldkraiburg

STANDORTE

europa- und weltweit

MITARBEITER

600

GRÜNDUNGSJAHR

2001

CSR

Betriebl. Gesundheitsmanagement, Sozialleistungen

NACHHALTIGKEIT

ISO 50001 zertifiziert

KRAIBURG TPE ist ein weltweit agierender Hersteller von Thermoplastischen Elastomeren. Mit Produktionswerken in Deutschland, den USA und Malaysia bietet das Unternehmen ein breites Portfolio an Compounds für Anwendungen im Automotive-, Industrie- und Consumer-Bereich sowie für die streng regulierten Medizinanwendungen. Die hohe Innovationskraft und weltweite Nähe zum Kunden mit maßgeschneiderten Produktlösungen zeichnen KRAIBURG TPE gemeinsam mit verlässlichen Service aus.



DISCOVER KRAIBURG TPE

SOLUTIONS WITH
THERMOPLASTIC
ELASTOMERS

STELLENANGEBOTE

NATIONAL

Praktika:	1
Angebot Werkstudent:	2
Bachelor-/Masterarbeiten:	1
Stellenangebote:	1



INTERNATIONAL

Praktika:	0
Angebot Werkstudent:	0
Bachelor-/Masterarbeiten:	0
Stellenangebote:	0



ANSPRECHPARTNER

Frau Stefanie Jankner
+49 8638 9810-311
Stefanie.Jankner@Kraiburg-tpe.com



KRAUSSMAFFEI TECHNOLOGIES GMBH

Krauss-Maffei-Straße 2
80997 München
<http://www.kraussmaffeigroup.com>

KraussMaffei
Group



Die KraussMaffei Gruppe zählt zu den weltweit führenden Herstellern von Maschinen und Anlagen zur Produktion und Verarbeitung von Kunststoff und Gummi. Wir entwickeln und produzieren unsere Produkte in über zehn Produktionswerken und vertreiben diese unter den etablierten Produktmarken KraussMaffei, KraussMaffei Berstorff und Netstal über ein weltweit dicht geknüpftes Vertriebs- und Servicenetz mit mehr als 140 eigenen Gesellschaften und Vertretungen.

BRANCHE

Sondermaschinenbau

HAUPTSITZ

München

STANDORTE

DE, Schweiz, Slowakei, China

MITARBEITER

5000

GRÜNDUNGSJAHR

1838

CSR

Unterstützungskasse für in Not geratene Mitarbeiter, Spenden

STELLENANGEBOTE

NATIONAL

Praktika: 10
Angebot Werkstudent: 10
Bachelor-/Masterarbeiten: 5
Stellenangebote: 10



INTERNATIONAL

Praktika: 0
Angebot Werkstudent: 0
Bachelor-/Masterarbeiten: 0
Stellenangebote: 0



ANSPRECHPARTNER

Herr Dennis Lehnert
0172-5665009
dennis.lehnert@kraussmaffeigroup.com



DIE KRAUSSMAFFEI
GRUPPE –
GREAT PASSION,
PROVEN VALUE,
UNIQUE EXCELLENCE

TECH

WI

Messe tag 2

BRANCHE

Maschinen- und Anlagenbau

HAUPTSITZ

Neutraubling

STANDORTE

Rosenheim, deutschlandweit

MITARBEITER

15299

GRÜNDUNGSJAHR

1951



STELLENANGEBOTE

NATIONAL

Praktika:
Angebot Werkstudent:
Bachelor-/Masterarbeiten:
Stellenangebote:



INTERNATIONAL

Praktika:
Angebot Werkstudent:
Bachelor-/Masterarbeiten:
Stellenangebote:



WE DO MORE

ANSPRECHPARTNER

Herr Michael Fischer
+49 8031 404-270
m.fischer@krones.com

Be part of
our team



Im KRONES Team arbeiten mehr als 15.000 Menschen, die alle durch ihre unverwechselbaren Geschichten und Persönlichkeiten das Unternehmen bereichern. Was sie gemeinsam haben: Begeisterung für Technik, Freude an dem, was sie tun und den unbedingten Willen, gemeinsam etwas zu bewegen.

Sie möchten Teil unseres Teams werden?
Dann schreiben Sie uns, wer Sie sind und was Sie ausmacht!
Aktuelle Jobangebote bei der KRONES AG und ihren Tochtergesellschaften finden Sie auf www.krones.com.

Das ist KRONES

- Deutscher Technologiekonzern
- Anlagentechnik, IT und Dienstleistungen für die Getränkeindustrie
- Mehr als 15.000 Mitarbeiter
- Hauptsitz in Neutraubling bei Regensburg
- Über 80 Standorte weltweit
- Kunden in 190 Ländern



 KRONES



KTM GROUP

Stallhofnerstraße 3
5230 MATTIGHOFEN
www.ktmgroup.com/karriere

BRANCHE

Automotive

HAUPTSITZ

Mattighofen, Österreich

STANDORTE

deutschland u. österreichweit

MITARBEITER

2800

GRÜNDUNGSJAHR

1953

CSR

Krabbelstube, Untersuchungen und Impfungen, Weiterbildungsprogramm

Bei der KTM GROUP treffen Vorwärtsdenker auf adrenalingefüllte Jobs. Wenn du die Zukunft formen willst, bist du beim größten Motorradhersteller Europas genau richtig. Das Unternehmen mit Sitz in Mattighofen entwickelt und produziert rennsporttaugliche Motorräder für Gelände und Straße der Marken KTM und Husqvarna. Über 280 Weltmeistertitel sowie die Marktführerschaft im Off-road-Segment sind das Ergebnis der langjährigen Erfolgsgeschichte, zu der mehr als 2800 motivierte Mitarbeiter/innen täglich beitragen. Werde Teil unseres Unternehmens und lege mit uns den Grundstein für neue Rekorde.



TECH

WI

Messetag 2

READY TO RACE

STELLENANGEBOTE

NATIONAL

Praktika:	0
Angebot Werkstudent:	0
Bachelor-/Masterarbeiten:	0
Stellenangebote:	1



INTERNATIONAL

Praktika:	0
Angebot Werkstudent:	0
Bachelor-/Masterarbeiten:	0
Stellenangebote:	16



ANSPRECHPARTNER

Frau BA Vera Klambauer
+43 7742 6000 3862
vera.kalmbauer@ktm.com



KUBUS IT GBR

Karl-Marx-Straße 7a
95444 Bayreuth
www.kubus-it.de



IT-Dienstleistungen für das Gesundheitswesenkubus IT stellt den IT-Betrieb für 17.000 AOK-Anwender in den Bundesländern Sachsen, Thüringen und Bayern sicher. Unser Leistungsspektrum reicht vom kompletten Betrieb der technischen Systeme über Anwendungsbetreuung und Support bis hin zu Beratung und Entwicklung. 750 Mitarbeiterinnen und Mitarbeiter sind an mehreren Standorten in den drei Bundesländern beschäftigt und arbeiten geografisch übergreifend zusammen.

BRANCHE

Informatik

HAUPTSITZ

Bayreuth

STANDORTE

bayern- und deutschlandweit

MITARBEITER

750

GRÜNDUNGSJAHR

2008

STELLENANGEBOTE

NATIONAL

Praktika:	2
Angebot Werkstudent:	1
Bachelor-/Masterarbeiten:	1
Stellenangebote:	3



INTERNATIONAL

Praktika:	0
Angebot Werkstudent:	0
Bachelor-/Masterarbeiten:	0
Stellenangebote:	0



ANSPRECHPARTNER

Frau Sabine Pfaller
089 62730-515
Sabine.Pfaller@kubus-it.de



IT - SERVICE,
DER UNSERE KUNDEN
STARK MACHT

TECH

Messe tag 2

Raiffeisenstr. 9
83109 TATTENHAUSEN
www.kws-electronic.de

BRANCHE

Elektrotechnik und Informatik

HAUPTSITZ

Großkarolinenfeld

STANDORTE

MITARBEITER

35

GRÜNDUNGSJAHR

1960

CSR

finanzielle Unterstützung bei
der privaten Altersvorsorge

NACHHALTIGKEIT

Betriebsgebäude in CO2-neu-
traler Holzständer-Bauweise

Die KWS Electronic GmbH stellt seit Mitte der 1970er Jahre HF-Messtechnik (Messempfänger) für Kunden weltweit her. Wir sind als mittelständisches Familienunternehmen mit ca. 35 Mitarbeitern autark von jeglicher Konzernzugehörigkeit und können selbst entscheiden in welche Richtung wir unsere F&E-Aktivitäten lenken. Unsere hausinterne Entwicklungsabteilung ist mit 5 Personen (Ingenieure und Techniker) klein aber schlagkräftig. Da unsere Aufgaben im Zuge der zunehmenden Breitbandversorgung immer vielfältiger und komplexer werden, suchen wir immer Werkstudenten, vergeben Bachelor- und Masterarbeiten und geben auch Absolventen der Fachbereiche Elektrotechnik und Informatik gerne eine echte Chance.



STELLENANGEBOTE

NATIONAL

Praktika:	0
Angebot Werkstudent:	1
Bachelor-/Masterarbeiten:	2
Stellenangebote:	1



INTERNATIONAL

Praktika:	0
Angebot Werkstudent:	0
Bachelor-/Masterarbeiten:	0
Stellenangebote:	0



ANSPRECHPARTNER

Herr M.Eng. Benedikt Breuer
+49-8067-90370
b.breuer@kws-electronic.de



LANDESHAUPTSTADT MÜNCHEN

An der Hauptfeuerwache 8
80331 München
www.feuerwehr-muenchen.de



Die Berufsfeuerwehr München ist mit 10 Feuer- und 11 Rettungswachen eine der größten Feuerwehren Deutschlands. Bei ca. 70.000 Alarman im Jahr leisten die Mitarbeiterinnen und Mitarbeiter an 365 Tagen im Jahr rund um die Uhr einen außerordentlichen Beitrag für die Sicherheit der rund 1,5 Millionen Münchner Bürgerinnen und Bürger und den Schutz ihrer Umwelt. Eine Aufgabe mit großer Abwechslung und voller Herausforderungen!

BRANCHE

Brand- und Katastrophenschutz

HAUPTSITZ

München

STANDORTE

München

MITARBEITER

1700

GRÜNDUNGSJAHR

1879

CSR

Hilfe bei Wohnungssuche,
Kindergartenplatzkontingent

NACHHALTIGKEIT

Die Berufsfeuerwehr München ist nach EMAS III zertifiziert.



STELLENANGEBOTE

NATIONAL

Praktika:	4
Angebot Werkstudent:	0
Bachelor-/Masterarbeiten:	1
Stellenangebote:	0



INTERNATIONAL

Praktika:	0
Angebot Werkstudent:	0
Bachelor-/Masterarbeiten:	0
Stellenangebote:	0



ANSPRECHPARTNER

Frau Manuela Wittmann
089 / 2353 31410
manuela.wittmann@muenchen.de

MIT LEIDENSCHAFT DABEI

G

TECH

Messetag 1

BRANCHE

Maschinenbau

HAUPTSITZ

Horb am Neckar

STANDORTE

DE,CN,FRA,MY,RU,CH,ZA,USA

MITARBEITER

1200

GRÜNDUNGSJAHR

1954

CSR

Betriebssport, Weiterbildung,
LEUCO-Rente+, VWL

NACHHALTIGKEIT

Energiemanagement nach
ISO 50001

1954 gründeten Ledermann und Störzer die Firma Ledermann und Co. Heute ist LEUCO weltweit ein führender Anbieter hartmetall- und diamantbestückter Maschinenwerkzeuge für die Holz- und Kunststoffbearbeitung. Wir produzieren Kreissägeblätter, Zerspanner, Bohrungs- und Schaftwerkzeuge, Bohrer, Spannmittel und Wendeplatten. Angebote wie Schärfservice, Beratung und Toolmanagement runden das Spektrum ab. Als innovatives Unternehmen bieten wir spannende und abwechslungsreiche Tätigkeiten in einem modernen Arbeitsumfeld. Am Firmensitz in Horb am Neckar, nahe Stuttgart, beschäftigen wir rund 250 Mitarbeiter. LEUCO ist ein Arbeitgeber, bei dem sich Talent, Persönlichkeit und Leidenschaft frei entfalten können.



STELLENANGEBOTE

NATIONAL

Praktika:	10
Angebot Werkstudent:	3
Bachelor-/Masterarbeiten:	3
Stellenangebote:	3



INTERNATIONAL

Praktika:	0
Angebot Werkstudent:	0
Bachelor-/Masterarbeiten:	0
Stellenangebote:	2



ANSPRECHPARTNER

Herr Tobias Graff
+49 7451 93-375
tobias.graff@leuco.com



WIR SUCHEN HUTTRÄGER
UND VORWÄRTSDENKER,
DIE DIE ZUKUNFT VON
LEUCO BEGEISTERT
MITGESTALTEN.

LEICHT KÜCHEN AG

Gmünder Str. 70
73550 Waldstetten
www.leicht.com

LEICHT®



Das Unternehmen LEICHT ist heute in über 55 Ländern der Welt erfolgreich. Moderne Küchen, perfekt abgestimmt auf die individuellen Wünsche der Kunden. Reduziert auf das Wesentliche. Auf Qualität, Funktion und Design. Die Wurzeln der LEICHT Küchen AG liegen in einer handwerklichen Möbelschreinerei, die die Brüder Alois und Josef LEICHT 1928 in ihrem Heimatort Schwäbisch Gmünd gründeten. Heute werden LEICHT Küchen unter Einsatz modernster industrieller Mittel und Produktionsverfahren hergestellt. Über 600 Mitarbeiterinnen und Mitarbeiter, erarbeiten in Waldstetten und Kirchheim/Teck einen Umsatz von rund 139 Mio. Euro. LEICHT ist damit die umsatzstärkste Premium-Marke im deutschen Küchenfachhandel.

BRANCHE

Küchenmöbelindustrie

HAUPTSITZ

Waldstetten

STANDORTE

Waldstetten, Kirchheim/Teck

MITARBEITER

600

GRÜNDUNGSJAHR

1928

STELLENANGEBOTE

NATIONAL

Praktika:	2
Angebot Werkstudent:	0
Bachelor-/Masterarbeiten:	2
Stellenangebote:	5



INTERNATIONAL

Praktika:	0
Angebot Werkstudent:	0
Bachelor-/Masterarbeiten:	0
Stellenangebote:	0



ANSPRECHPARTNER

Herr Thomas Joos
+49 7171 / 402 - 177
thomas.joos@leicht.de



LEICHT IST FUNKTION,
ELEGANZ UND HARMONIE

Messetag 1

G

TECH

BRANCHE

IT / Softwareentwicklung

HAUPTSITZ

München

STANDORTE

München,DE,UK, JP,BR,CN

MITARBEITER

300

GRÜNDUNGSJAHR

1967

LEXCOM INFORMATIONSSYSTEME GMBH

Rüdesheimer Str. 23
80686 MÜNCHEN
www.lexcom.de

LexCom Informationssysteme - wir sind weltweit der führende Spezialist für Informations-, Kommunikations- und Vertriebssysteme für die After-Sales-Organisationen unserer renommierten Kunden, insbesondere aus dem Maschinenbau- und Automotive-Umfeld. Wir entwickeln, betreiben und betreuen unsere Systeme und begeistern damit Hersteller, Importeure, Händler und freie Werkstätten gleichermaßen mit Lösungskompetenz und Umsetzungsstärke. An unserem Hauptsitz in München sowie an zahlreichen weiteren Standorten rund um den Globus arbeiten insgesamt rund 300 kompetente Mitarbeiterinnen und Mitarbeiter am Erfolg unseres Unternehmens.



STELLENANGEBOTE

NATIONAL

Praktika:	2
Angebot Werkstudent:	2
Bachelor-/Masterarbeiten:	1
Stellenangebote:	4

**INTERNATIONAL**

Praktika:	0
Angebot Werkstudent:	0
Bachelor-/Masterarbeiten:	0
Stellenangebote:	0



ANSPRECHPARTNER

Frau Ariane Haß
89547150
ariane.hass@lexcom.de



PREMIUM PLUS SPONSOREN



Agenda:

 **APOPROJEKT**
Partner für Mieterausbau.

ARCA
Consult



BOHLE SEIT 1924
GRUPPE

bulthaup



HEIDENHAIN

 **FERCHAU**
ENGINEERING

 **GOLDBECK**



Pack ma's:
Orientierung



kapsch >>>
challenging limits



 **RIEDL**

schattdector

schweitzer 

serva <<<
transport systems

 **Strähle**
Raum-Systeme

triviso®



Bahnhofstraße 29
94424 ARNSTORF
www.lindner-group.com

BRANCHE

Bau

HAUPTSITZ

Arnstorf

STANDORTE

Deutschland und international

MITARBEITER

6000

GRÜNDUNGSJAHR

1965

CSR

Hans Lindner Stiftung, Hans
Lindner Institut

Die Lindner Group ist Europas führender Spezialist in den Bereichen Innen- ausbau, Fassadenbau und Isoliertechnik. Das Familienunternehmen mit Hauptsitz im niederbayerischen Arnstorf verfügt über 50 Jahre Erfahrung im „Bauen mit neuen Lösungen“, der Entwicklung und Ausführung von individuellen und fortschrittlichen Projektlösungen. Mit weltweit mehr als 6.000 Mitarbeitern betreibt Lindner Produktionsstätten und Tochtergesellschaften in mehr als 20 Ländern.



STELLENANGEBOTE

NATIONAL

Praktika:	50
Angebot Werkstudent:	20
Bachelor-/Masterarbeiten:	10
Stellenangebote:	10



INTERNATIONAL

Praktika:	5
Angebot Werkstudent:	0
Bachelor-/Masterarbeiten:	0
Stellenangebote:	0



ANSPRECHPARTNER

Frau Sabine Green
08723-20-3640
Sabine.Green@Lindner-Group.com



Auf geht's gemeinsam bauen...

...mit Herz und Verstand

...in kleinen Teams und starker Mannschaft

...mit Bleistift und App

...an 2.500 Baustellen weltweit – jeden Tag

...von innen nach außen, durch und durch komplett

Mit Sicherheit durchstarten!

Kulturpalast, Dresden
© Christian Gahl / gmp Architekten

Berufsstart . Check!

Sie haben an der Fachschule Ihre Talente weiter geschärft und suchen nun nach einer beruflichen Herausforderung. Sie begeistern sich für Bau und Handwerk, für Material und was daraus entsteht. Sie möchten Ihre Fähigkeiten als Teil eines erfolgreichen Teams für internationale Kunden einsetzen. Wir sind ein niederbayerisches Familienunternehmen mit langer Bautradition und bieten viele interessante und facettenreiche Aufgaben.

Bewerben Sie sich jetzt für spannende Möglichkeiten, Ihr erlerntes Wissen in der Praxis anzuwenden.

LUXHAUS.

LUX PROJEKTMANAGEMENT GMBH & CO. KG

Pleinfelder Str. 64
91166 GEORGENSGMÜND
www.LUXHAUS.de

BRANCHE

Hausbau

HAUPTSITZ

Georgensgmünd

STANDORTE

Deutschland

MITARBEITER

350

GRÜNDUNGSJAHR

1924

CSR

Grashüpfer (Kita und Kiga), Gesundheitstage, Rückenschule

NACHHALTIGKEIT

Gebäudeheizung aus regenerativen Energiequellen.
Trinkwasserspender

LUXHAUS bietet Wohlfühlbauen „made in Germany“. Wir sind Anbieter maßgeschneiderter Wohlfühlhäuser aus Holz und produzieren rund 250 energieeffiziente Häuser jährlich. Alle Häuser sind individuell mit den Bauherren geplante Einzelstücke. Sie werden in den eigenen Werkshallen am Stammsitz im fränkischen Georgensgmünd in hoher Präzision gefertigt. Alexander Lux führt das Familienunternehmen in dritter Generation.



STELLENANGEBOTE

NATIONAL

Praktika:	4
Angebot Werkstudent:	0
Bachelor-/Masterarbeiten:	1
Stellenangebote:	1



INTERNATIONAL

Praktika:	0
Angebot Werkstudent:	0
Bachelor-/Masterarbeiten:	0
Stellenangebote:	0



ANSPRECHPARTNER

Herr B.Eng. Henrik Adler
09172 / 692-258
Henrik.Adler@LUXHAUS.de



LUXHAUS

DIE NR. 1 IN DER
CLIMATIC-WAND-
TECHNOLOGIE

M3 GMBH

Ridlerstraße 37
80339 München
www.m3-gmbh.de



Das Architekturbüro m3 setzt sich aus den Münchner Unternehmen m3 Bauprojektmanagement GmbH sowie der m3 Architektur+Design GmbH und dem Kölner Unternehmen m3 Retail - Concepts GmbH zusammen. Gemeinsam decken die Büros in München und Köln die gesamte Bandbreite des Bauplanungsprozesses ab. Vom ersten Entwurf über die Ausführungsplanung bis hin zur Objektüberwachung und Projektsteuerung bieten wir individuell auf den Kunden abgestimmte Dienstleistungen an. Hierbei bedienen wir Bauherren aus den Bereichen Hochbau, gewerblicher Ausbau, Wohnungsbau, Retail, Gastronomie und Hotellerie. Zu unserem Team zählen wir Architekten, Innenarchitekten und Bauingenieure, die deutschlandweit operieren.

BRANCHE

Architektur/ Planung

HAUPTSITZ

München

STANDORTE

Köln

MITARBEITER

40

GRÜNDUNGSJAHR

2007 (München)/ 2017 (Köln)

STELLENANGEBOTE

NATIONAL

Praktika:	4
Angebot Werkstudent:	4
Bachelor-/Masterarbeiten:	2
Stellenangebote:	6



INTERNATIONAL

Praktika:	0
Angebot Werkstudent:	0
Bachelor-/Masterarbeiten:	0
Stellenangebote:	0



ANSPRECHPARTNER

Herr Dr. Bengt Hass
491776577457
bengt.hass@m3-gmbh.de



G

TECH

Messe tag 2

BRANCHE

IT-Consulting

HAUPTSITZ

Ismaning bei München

STANDORTE

Berlin, Hamburg und Wien

MITARBEITER

150

GRÜNDUNGSJAHR

2000

Über 1.000 Projekte bei mehr als 300 Unternehmen: Durch unsere langjährige Erfahrung in Customer Relationship Management (CRM) und Customer Engagement and Commerce (CEC) zählen wir zu den führenden Beratungsunternehmen im deutschsprachigen Raum. Unser ganzheitlicher Beratungsansatz von der Strategie über die Prozessoptimierung bis zur Implementierung und Betriebsführung von SAP Hybris, CRM- und Commerce-Lösungen wird durch eigene Produktentwicklungen ergänzt.



STELLENANGEBOTE

NATIONAL

Praktika:	6
Angebot Werkstudent:	3
Bachelor-/Masterarbeiten:	3
Stellenangebote:	5



INTERNATIONAL

Praktika:	3
Angebot Werkstudent:	0
Bachelor-/Masterarbeiten:	3
Stellenangebote:	4



ANSPRECHPARTNER

Frau Sabine Hauck
+49 89 89085 - 214
sabine.hauck@maihiro.com





Wirtschaftsinformatiker
oder IT-affin?

Interesse an CRM und
Cloud-Technologie?

Praktikum bei maihiro

Gewinnen Sie wertvolle
Einblicke in den Arbeitsalltag
eines IT-Beraters



www.maihiro.com



MAX AICHER UNTERNEHMENSGRUPPE

Teisenbergstr. 7
83395 FREILASSING
www.max-aicher.de

GH

BRANCHE

HAUPTSITZ

Freilassing

STANDORTE

deutschland- und weltweit

MITARBEITER

4200

GRÜNDUNGSJAHR

1924

CSR

Fitnesscenter, Betriebskinder-
garten, div. Angebote

NACHHALTIGKEIT

Max Aicher Umwelt GmbH als
Recyclingunternehmen

Rund 4.200 Mitarbeiter arbeiten in 18 Ländern mit Leidenschaft und Technologie-Know-how an hochwertigen Produkten sowie intelligenten industriellen Verfahren und Dienstleistungen für nachhaltigen Fortschritt. Ihre Qualifikation und ihr Engagement sind die Basis für unseren Erfolg. Max Aicher erwirtschaftet im Durchschnitt rund 1 Mrd. Euro und produziert allein in Bayern und Ungarn ganzjährig an die 1,5 Millionen Tonnen Stahl. Die geschäftlichen Aktivitäten in der Unternehmensgruppe sind in den vielen Jahren immer weiter gewachsen und wurden dabei stets nach positiven Synergieeffekten ausgerichtet. Unsere Geschäftsfelder sind heute daher im Einzelnen: Stahl & Produktion, Umwelt & Recycling, Immobilien & Projekte, Bau & Konstruktion, Freizeit & Tourismus.



TECH

WI

STELLENANGEBOTE

NATIONAL

Praktika:	10
Angebot Werkstudent:	10
Bachelor-/Masterarbeiten:	10
Stellenangebote:	10



INTERNATIONAL

Praktika:	10
Angebot Werkstudent:	10
Bachelor-/Masterarbeiten:	10
Stellenangebote:	10



IMMER 100% LEISTUNG.
MINDESTENS!

ANSPRECHPARTNER

Herr Max Schirmer
498654491415
m.schirmer@max-aicher.de



Messetag 1

IMPRESSIONEN IKORO 2017

Noch mehr Eindrücke auf www.ikoro.de



BRANCHE

Automobilzulieferindustrie

HAUPTSITZ

Waldkraiburg (Oberbayern)

STANDORTE

Chotěšov, Peking, León

MITARBEITER

4900

GRÜNDUNGSJAHR

1974

MD ELEKTRONIK ist ein führendes Unternehmen für Datenübertragungslösungen in Fahrzeugen. Wir beliefern viele namhafte Automobilhersteller und Systemlieferanten. Mittlerweile sind MD Produkte in über 200 Automodellen von mehr als 40 OEMs integriert.



SETZEN SIE IMPULSE
DIE VERBINDEN.

STELLENANGEBOTE

NATIONAL

Praktika:	5
Angebot Werkstudent:	5
Bachelor-/Masterarbeiten:	5
Stellenangebote:	5



INTERNATIONAL

Praktika:	0
Angebot Werkstudent:	0
Bachelor-/Masterarbeiten:	0
Stellenangebote:	0



ANSPRECHPARTNER

Frau Karin Rückerl
8638604334
karin.rueckerl@md-elektronik.de





Setzen Sie Impulse, die verbinden.

Sie möchten als Student Praxiserfahrung sammeln und Ihre Kreativität, Wissen und Leistungsbereitschaft bei einem internationalen Automobilzulieferer einbringen? Dann sind Sie bei MD ELEKTRONIK genau richtig!

Als ein führender Hersteller von Datenübertragungslösungen in Fahrzeugen ermöglichen wir Ihnen bei MD ELEKTRONIK optimale Bedingungen zur Entfaltung Ihrer individuellen Stärken.

Ob Praktikum, duales Studium, Werkstudententätigkeit, Abschlussarbeit oder Direkteinstieg - MD ELEKTRONIK bietet Ihnen die dazu passenden Perspektiven.

Interessiert? Dann besuchen Sie unser Online Job Portal unter www.md-elektronik.jobs



Für Vorabinformationen steht Ihnen **Karin Rückerl** gerne zur Verfügung.
t.: +49 8638 / 604 - 334 e.: karin.rueckerl@md-elektronik.de

BRANCHE

Gesundheitswesen

HAUPTSITZ

Amerang

STANDORTE

bayern- und deutschlandweit

MITARBEITER

3000

GRÜNDUNGSJAHR

1977

CSR

Kinderferiencamp, Sportangebot, Kooperationen mit lokalen Kindergärten

Medical Park ist Bayerns Marktführer in der medizinisch-therapeutischen Rehabilitation und bietet regional in Kliniken sowie an den Standorten der Unternehmenszentrale attraktive Einstiegsmöglichkeiten für Studierende und Absolventen! Höchste Qualität in medizinischer, therapeutischer und pflegerischer Versorgung hat sich Medical Park zur Aufgabe gemacht. Dies ist nur möglich durch unsere hochqualifizierten und motivierten Mitarbeiter, die eine optimale Versorgung für die Patienten schaffen. Deshalb sind wir immer an Studierenden und Absolventen interessiert, die Ihr aktuelles Knowhow in der Pflege, Therapie oder Verwaltung in unseren Klinikalltag einbringen möchten.



STELLENANGEBOTE

NATIONAL

Praktika:	1
Angebot Werkstudent:	1
Bachelor-/Masterarbeiten:	1
Stellenangebote:	6



INTERNATIONAL

Praktika:	0
Angebot Werkstudent:	0
Bachelor-/Masterarbeiten:	0
Stellenangebote:	0



ANSPRECHPARTNER

Frau Veronika Ober
08066 185-267
v.ober@medicalpark.de



STARKES TEAM.
GESUNDE ZUKUNFT.
MEDICAL PARK

METRON VILSHOFEN GMBH

Albersdorfer Industriepark 2
94474 Vilshofen
www.metron-vilshofen.de

metron.
vilshofen



Die metron Vilshofen GmbH ist ein international agierendes Event - und Messebauunternehmen. Von unserem Firmensitz in Vilshofen an der Donau und den Niederlassungen in Berlin, Frankfurt, New York und Shanghai betreuen wir unseren namhaften Kundenstamm weltweit bei deren Umsetzung von Retail-Aktivitäten, Spezialerevents und Messebaurealisierungen. Dabei verwirklichen wir als Full-Service-Anbieter ganzheitliche Projekte; vom Entwurf über Planung und Konstruktion bis hin zu Fertigung, Montage und Distribution aus einer Hand. Hierbei liegt unser Schwerpunkt auf den Branchen Automotive, Maschinenbau und Logistics.

BRANCHE

Messebau

HAUPTSITZ

Vilshofen an der Donau

STANDORTE

MITARBEITER

102

GRÜNDUNGSJAHR

STELLENANGEBOTE

NATIONAL

Praktika: 2
Angebot Werkstudent: 0
Bachelor-/Masterarbeiten: 0
Stellenangebote: 2



INTERNATIONAL

Praktika: 0
Angebot Werkstudent: 0
Bachelor-/Masterarbeiten: 0
Stellenangebote: 0



ANSPRECHPARTNER

Herr Ekkehard Wolf
08541/96968-610
wolf@metron-vilshofen.de

G

TECH

Messetag 2



MLP FINANZDIENSTLEISTUNGEN SE

Alte Heerstraße 40
69168 WIESLOCH
www.mlp.de

BRANCHE

Bank, Versicherung

HAUPTSITZ

Wiesloch

STANDORTE

deutschlandweit

MITARBEITER

3500

GRÜNDUNGSJAHR

1971

MLP ist der Partner in allen Finanzfragen. Wir bieten Hochschulabsolventen verantwortungsvolle Tätigkeit als selbstständiger Finanzberater. Sie interessieren sich für Themen aus dem Wirtschafts- und Finanzbereich. Ihre Gesprächspartner schätzen Ihren Verstand sowie Ihr zielstrebiges und lösungsorientiertes Handeln. Sie stehen gerne im direkten Dialog mit Menschen und möchten sich kontinuierlich weiterentwickeln. Wir bieten Ihnen ein breit gefächertes Bildungsangebot an der MLP Corporate University, z. B. Master of Financial Planning and Management. Erfahrene Beraterkollegen sowie ein erfahrenes Serviceteam stehen Ihnen mit Rat und Tat zur Seite. Sie haben überdurchschnittliche Einkommensmöglichkeiten. Lernen Sie uns kennen. Wir freuen uns.



STELLENANGEBOTE

NATIONAL

Praktika:	100
Angebot Werkstudent:	0
Bachelor-/Masterarbeiten:	0
Stellenangebote:	100



INTERNATIONAL

Praktika:	0
Angebot Werkstudent:	0
Bachelor-/Masterarbeiten:	0
Stellenangebote:	0



ANSPRECHPARTNER

Herr Alexander Paffendorf
0176 535 861 30
alexander.paffendorf@mlp.de



FINANZEN VERSTEHEN.
RICHTIG ENTSCHEIDEN.

MMD GMBH

Parsdorfer Straße 29
85599 Hergolding
<http://www.mmd-livedesign.de/>



MMD livedesign ist Ihr professioneller Messebauer mit mehr als 30 Jahren Erfahrung und zahlreichen Projekten im internationalen Messebau und Messedesign. Seit 1980 steht MMD für erfolgreiche Markenkommunikation im Raum, sei es beim Messestandbau oder Shop-Design. In München bündeln wir umfassendes Know-how und bieten alles aus einer Hand: von Idee und Messekonzept über Produktion, Logistik und Projektmanagement bis hin zur Montage und Übergabe vor Ort.

BRANCHE

Messebau

HAUPTSITZ

Hergolding

STANDORTE

Hergolding, Las Vegas, Salzburg

MITARBEITER

35

GRÜNDUNGSJAHR

1980

STELLENANGEBOTE

NATIONAL

Praktika: 1
Angebot Werkstudent: 1
Bachelor-/Masterarbeiten: 1
Stellenangebote: 1



INTERNATIONAL

Praktika: 1
Angebot Werkstudent: 1
Bachelor-/Masterarbeiten: 0
Stellenangebote: 0



ANSPRECHPARTNER

Herr Sebastian Sohn
8999152742
s.sohn@mmd-livedesign.de

EXHIBIT YOU WORLD

G

TECH

WI

Messe tag 2



MOLKEREI MEGGLE WASSERBURG GMBH & CO. KG

Megglestraße 6-12
83512 WASSERBURG
www.meggle.com

BRANCHE

Lebensmittelbranche

HAUPTSITZ

Wasserburg am Inn

STANDORTE

weltweit

MITARBEITER

2500

GRÜNDUNGSJAHR

1887

CSR

Verantwortung übernehmen:
Eine Tradition bei MEGGLE

NACHHALTIGKEIT

Umwelt- (ISO 14001) und
Energiemanagementsystems
(ISO 50001)

MEGGLE ist ein international agierendes, milchverarbeitendes Familienunternehmen. Wir stehen für Tradition, Innovation, Qualität und Erfolg - und das seit mittlerweile über 130 Jahren. Weltweit arbeiten bei MEGGLE über 2.500 Mitarbeiter tagtäglich daran, unseren Kunden hochwertige Produkte in bester Qualität anbieten zu können. Mit viel Leidenschaft und Know-how erwirtschafteten wir so einen Jahresumsatz von rund 1 Mrd. Euro.



STELLENANGEBOTE

NATIONAL

Praktika:	10
Angebot Werkstudent:	0
Bachelor-/Masterarbeiten:	0
Stellenangebote:	0



INTERNATIONAL

Praktika:	0
Angebot Werkstudent:	0
Bachelor-/Masterarbeiten:	0
Stellenangebote:	0



ANSPRECHPARTNER

Frau Andrea Jurochnik
08071 / 73-303
andrea.jurochnik@meggle.de



ICH BIN EIN
GOURMEGGLE.

WI

Messe tag 2

Ihre Karriere bei MEGGLE:

Entdecken Sie den Unterschied!



Weitere Informationen finden Sie unter
www.meggle.com/karriere



„Ich bin ein Gourweggle.“



MONDI INNCOAT GMBH

Angererstraße 25
83064 RAUBLING
www.mondigroup.com

BRANCHE

Papierveredelung

HAUPTSITZ

Raubling

STANDORTE

Raubling

MITARBEITER

250

GRÜNDUNGSJAHR

1951

CSR

Betriebliche Krankenzusatzversicherung / Teamevents

NACHHALTIGKEIT

Mitglied im Umweltpakt
Bayern

Mondi ist ein internationales Papier- und Verpackungsunternehmen, das rund 25.000 Mitarbeiter in mehr als 30 Ländern beschäftigt. Als eines der weltweit führenden Unternehmen ist Mondi Inncoat spezialisiert auf Silikonisierung und Extrusionsbeschichtung und produziert am Standort in Raubling hochwertige Release Liner (Trennpapier/-folien). Zum Einsatz kommen diese Produkte mit ihren hochqualitativen Eigenschaften vor allem bei Werbefolien, Etiketten, Klebebändern für Hygiene und medizinische Anwendungen sowie für Dichtstoffe in der Bauindustrie. Wir agieren global, unsere Exportrate liegt bei 70%.



TECH

WI

Messetag 2

MONDI INNCOAT

DIE VEREDELER

STELLENANGEBOTE

NATIONAL

Praktika:	6
Angebot Werkstudent:	0
Bachelor-/Masterarbeiten:	1
Stellenangebote:	1



INTERNATIONAL

Praktika:	0
Angebot Werkstudent:	0
Bachelor-/Masterarbeiten:	0
Stellenangebote:	0



ANSPRECHPARTNER

Frau Barbara Brazel
+49 8035 901491
barbara.brazel@mondigroup.com



Äußere Oberastr. 4
83026 Rosenheim
www.Xcerra.com



Multitest ist ein internationales Unternehmen der Halbleiterindustrie. Wir entwickeln, produzieren und vertreiben innovative Test Handling Systeme für Mikrochips. Zusammen mit der Xcerra Group sind wir in der Lage, für unsere Kunden, komplette Testlösungen für den finalen Halbleiter/Sensor Test anzubieten. Kreativität, Ideenreichtum und der Mut, neue Wege zu gehen sowie das sichere Gespür für einen dynamischen, schnell wachsenden Markt machen uns erfolgreich. Teamgeist, Respekt und eine offene Kommunikationskultur prägen unser Miteinander.

BRANCHE

Sondermaschinenbau

HAUPTSITZ

Norwood

STANDORTE

Rosenheim

MITARBEITER

2000

GRÜNDUNGSJAHR

1980

CSR

gesunde Mahlzeiten, Fitness, betriebliche Altersvorsorge

NACHHALTIGKEIT

Umweltschutz durch Mülltrennung

STELLENANGEBOTE

NATIONAL

Praktika:	2
Angebot Werkstudent:	2
Bachelor-/Masterarbeiten:	2
Stellenangebote:	5



INTERNATIONAL

Praktika:	0
Angebot Werkstudent:	0
Bachelor-/Masterarbeiten:	1
Stellenangebote:	0



ANSPRECHPARTNER

Herr Stefan Nikolaus
08031 / 406 171
stefan.nikolaus@Xcerra.com



MEASURED
BY YOUR SUCCESS

BRANCHE

Automobilzulieferer

HAUPTSITZ

Vorbach

STANDORTE

DE,ITA,CZ,SVN,CN,USA,MEX

MITARBEITER

5800

GRÜNDUNGSJAHR

1947

Novem mit Hauptsitz in Vorbach ist Weltmarktführer für qualitativ hochwertige Zierteile und dekorative Funktionselemente im Automobilinnenraum. Zu unseren Kunden zählen die renommiertesten Hersteller im Premiumsegment wie Audi, BMW, Daimler, Porsche oder Maserati. An unseren Produkten schätzen sie die innovative Technik, die Exklusivität sowie das edle Design. Wir verarbeiten hochwertige Materialien wie Holz, Aluminium, Carbon, Premiumsynthetik oder Leder. Darüber hinaus kreieren wir Produkte mit innovativen Werkstoffen wie etwa Porzellan und Glasfaser. Das Ergebnis: Exklusivität, Funktionalität und optische Brillanz.



STELLENANGEBOTE

NATIONAL

Praktika:	5
Angebot Werkstudent:	1
Bachelor-/Masterarbeiten:	5
Stellenangebote:	5



INTERNATIONAL

Praktika:	0
Angebot Werkstudent:	0
Bachelor-/Masterarbeiten:	0
Stellenangebote:	0



ANSPRECHPARTNER

Frau Janine Kiesl
+49 9205/18-1180
janine.kiesl@novem.com



„WE BUILD PERFECT
DECORATIVE TRIM
ELEMENTS FOR THE BEST
CARS IN THE WORLD.“

KARRIERE BEI NOVEM

gemeinsam Bestleistung erbringen



Wir sind Weltmarktführer für qualitativ hochwertige Zierteile und dekorative Funktionselemente im Automobilinnenraum. Zu unseren Kunden zählen die renommiertesten Hersteller im Premiumsegment wie Audi, BMW, Daimler, Porsche oder Maserati. An unseren Produkten schätzt man die innovative Technik, die Exklusivität sowie das edle Design.

Mit unseren elf Werken in Europa, Asien sowie Nord- und Mittelamerika bieten wir Ihnen ein professionelles und innovatives Umfeld, um Ihr Wissen global einzusetzen.

Ob **Praktikum** oder **Abschlussarbeit**, wir bieten Ihnen die Möglichkeit, vielseitige und spannende Aufgaben zu übernehmen und dabei einen entscheidenden Beitrag zum Erfolg unseres Unternehmens zu leisten.

Gehen Sie mit uns Ihren ersten Schritt in Richtung Karriere.

Informieren und bewerben Sie sich unter:
www.novem-career.com



BRANCHE

Handwerk

HAUPTSITZ

Markt

STANDORTE

Markt

MITARBEITER

50

GRÜNDUNGSJAHR

1905

OBERHAIZINGER GMBH

Griesstraße 1
84533 MARKTL
www.oberhaizinger.de

Die wiederkehrende Umsetzung hochwertiger Einrichtung in den Bereichen Autohaus-, Bank- und Objekt ist unser Spezialgebiet. Dabei ist uns die Wichtigkeit des individuellen Markenauftritts der Firmen vertraut. Durch unsere jahrelange Zusammenarbeit als Partner wissen wir um die Bedeutung der jeweiligen Firmen-CI und haben weitreichende Erfahrung im Umgang damit. Bei gegebenen CI-Konzepten stehen wir bei der Umsetzung im Markt vom ersten Aufmaß bis hin zur Fertigstellung an Ihrer Seite. Als Entwicklungspartner arbeiten wir Hand in Hand an der technischen Umsetzung der Ideen. Auch bei Planung, Konzeptionierung und Aufmaß unterstützen wir Sie mit technischen Lösungen wie etwa 3D-Planungen und Renderings.



STELLENANGEBOTE

NATIONAL

Praktika:	2
Angebot Werkstudent:	2
Bachelor-/Masterarbeiten:	2
Stellenangebote:	3



INTERNATIONAL

Praktika:	0
Angebot Werkstudent:	0
Bachelor-/Masterarbeiten:	0
Stellenangebote:	0



ANSPRECHPARTNER

Herr Stefan Oberhaizinger
+49 8678 74890
oh@oberhaizinger.de



**KLASSE EINRICHTUNG.
SEIT 1905**

IMPRESSIONEN IKORO 2017

Noch mehr Eindrücke auf www.ikoro.de





A CANON COMPANY

BRANCHE

Anlagen- und Maschinenbau

HAUPTSITZ

Venlo, Niederlande

STANDORTE

Europa, USA, Kanada

MITARBEITER

4000

GRÜNDUNGSJAHR

1877

CSR

Werksfeuerwehr, Spenden für sozialbenachteiligte Kinder

NACHHALTIGKEIT

Richtlinien bei CO2-Ausstoß von Firmenwägen; 20 Elektro-ladestationen

OCÉ PRINTING SYSTEMS GMBH & CO. KG

Siemensallee 2
85586 POING
www.ocekarriere.de

Océ Printing Systems GmbH & Co. KG – eines von neun Innovationszentren des Geschäftsbereichs Production Printing Products der Canon Gruppe mit Sitz in Poing bei München – entwickelt, produziert und vermarktet digitale Hochleistungsdrucksysteme mit den dazugehörigen Workflow- und Softwarelösungen. Mit ca. 1.000 Mitarbeiter bietet Océ in Poing eine große Bandbreite an Einstiegs- und Entwicklungsmöglichkeiten in den Bereichen Forschung & Entwicklung, Produktion, Logistik, Administration und IT.



TECH

WI

Messetag 2

FROM THE WORLD OF
PRINTING TO
PRINTING THE WORLD

STELLENANGEBOTE

NATIONAL

Praktika:	5
Angebot Werkstudent:	15
Bachelor-/Masterarbeiten:	10
Stellenangebote:	10



INTERNATIONAL

Praktika:	0
Angebot Werkstudent:	0
Bachelor-/Masterarbeiten:	0
Stellenangebote:	0



ANSPRECHPARTNER

Herr Thomas Wiedenmann
+49 8121 72 4530
thomas.wiedenmann@oce.com



IMPRESSIONEN IKORO 2017

Noch mehr Eindrücke auf www.ikoro.de





A PERFECT ALLIANCE.

BRANCHE

Elektrotechnik

HAUPTSITZ

Mühlldorf a. Inn

STANDORTE

europa- und weltweit

MITARBEITER

1900

GRÜNDUNGSJAHR

1942

ODU GMBH & CO. KG / OTTO DUNKEL GMBH

Pregelstraße 11
84453 MÜHLDDORF
<https://karriere.odu.de/>

ODU zählt zu den international führenden Anbietern von Steckverbindungssystemen und beschäftigt weltweit rund 1.900 Mitarbeiter. Der Hauptsitz der Firmengruppe ist in Mühlldorf am Inn. Weitere Produktionsstandorte befinden sich in Rumänien, Mexiko, USA und China. Das Unternehmen vereint unter einem Dach alle relevanten Kompetenzen und Schlüsseltechnologien. Die ODU Gruppe ist mit ihren Produkten global vertreten und verfügt über ein internationales Vertriebsnetzwerk.



STELLENANGEBOTE

NATIONAL

Praktika:	5
Angebot Werkstudent:	2
Bachelor-/Masterarbeiten:	5
Stellenangebote:	10



INTERNATIONAL

Praktika:	0
Angebot Werkstudent:	0
Bachelor-/Masterarbeiten:	0
Stellenangebote:	0



ANSPRECHPARTNER

Frau Christine Kasmannshuber
08631/6156-1286
christine.kasmannshuber@odu.de



TECH

WI

Messetag 1

A PERFECT ALLIANCE.

NUTZEN SIE IHRE CHANCE

Als einer der führenden Hersteller mit weltweit 1.900 Mitarbeitern entwickelt und fertigt ODU innovative Steckverbindingssysteme zur Übertragung von Leistung, Signalen, Daten und Medien. Werden Sie Teil davon. Wir freuen uns auf Sie!

**+ IHRE CHANCE IN DER
HIGH-TECH BRANCHE!**



ODU GmbH & Co. KG · Otto Dunkel GmbH
Pregelstr. 11, 84453 Mühldorf a. Inn.
Christine Kasmannshuber
Tel.: +49 8631 6156-1286
E-Mail: christine.kasmannshuber@odu.de

**KARRIERE
@ ODU**

karriere.odu.de



A PERFECT ALLIANCE.

BRANCHE

Personaldienstleistung

HAUPTSITZ

Augsburg

STANDORTE

ca. 80 Standorte bundesweit

MITARBEITER

7500

GRÜNDUNGSJAHR

2013

CSR

Mitarbeiter-Benefit-Programm
„Orizon Pluspunkte“

Die Orizon GmbH gehört mit mehr als 7.500 Mitarbeitern zu den zehn größten Personaldienstleistern in Deutschland. Mit individueller Beratung und Betreuung sowie sehr guten Kontakten zu namhaften Unternehmen in allen Branchen bietet Orizon vielseitige Chancen auf dem Arbeitsmarkt – nicht nur für Berufserfahrene, sondern auch für Absolventen und Berufseinsteiger. Dabei finden sich sowohl in kaufmännischen als auch in technischen Berufsbereichen interessante Jobangebote im Rahmen der Personalüberlassung oder der direkten Vermittlung. Besonders in den Bereichen Engineering, Technik und IT bieten wir attraktive und vielfältige Karrierechancen. Sie wollen sich Ihren Wunschjob sichern? Dann bewerben Sie sich bei uns!



STELLENANGEBOTE

NATIONAL

Praktika:	0
Angebot Werkstudent:	0
Bachelor-/Masterarbeiten:	0
Stellenangebote:	28



INTERNATIONAL

Praktika:	0
Angebot Werkstudent:	0
Bachelor-/Masterarbeiten:	0
Stellenangebote:	4



UNSER JOB IST
GUTES PERSONAL

ANSPRECHPARTNER

Frau Veronika Schnabel
08051 663819 0
v.schnabel@orizon.de



OSRAM GMBH

Marcel-Breuer-Str. 6
80807 München
www.osram.de

OSRAM



OSRAM ist ein weltweit führendes Hightech-Unternehmen mit einer über 110-jährigen Geschichte. Wir nutzen die unendlichen Möglichkeiten von Licht, um das Leben von Menschen und Gesellschaften zu verbessern. Mit Innovationen von OSRAM werden wir künftig nicht nur besser sehen, sondern auch besser kommunizieren, uns fortbewegen, arbeiten und leben. Unser Produktportfolio reicht von Hightech-Anwendungen auf der Basis halbleiterbasierter Technologien wie Infrarot oder Laser, bis hin zu vernetzten intelligenten Beleuchtungslösungen in Gebäuden und Städten.

BRANCHE

Elektro-Halbleitertechnik, Optik

HAUPTSITZ

München

STANDORTE

weltweit

MITARBEITER

26400

GRÜNDUNGSJAHR

1906

CSR

Kinderbetreuung

NACHHALTIGKEIT

Engagement für die Umwelt als Teil der Unternehmensgeschichte

STELLENANGEBOTE

NATIONAL

Praktika:	100
Angebot Werkstudent:	200
Bachelor-/Masterarbeiten:	100
Stellenangebote:	50



INTERNATIONAL

Praktika:	0
Angebot Werkstudent:	0
Bachelor-/Masterarbeiten:	0
Stellenangebote:	0



ANSPRECHPARTNER

Frau Stefanie Smolik
+49 8669 33-304
S.Smolik@siteco.de



TECH

WI

Messetag 2

LIGHT IS
WHAT YOU MAKE IT



Louisenthal

PAPIERFABRIK LOUISENTHAL GMBH

Louisenthal 1
83703 GMUND AM TEGERNSEE
<https://www.louisenthal.com>

BRANCHE

Papier

HAUPTSITZ

Gmund am Tegernsee

STANDORTE

MITARBEITER

1100

GRÜNDUNGSJAHR

1964

CSR

Kindertagesstätte, Sozialberatung, Betriebsrestaurant und -sportgemeinschaft

Die Papierfabrik Louisenthal, ein Tochterunternehmen des Technologiekonzerns G+D Group entwickelt, produziert und vermarktet Hochsicherheitspapiere und -folien für Banknoten, IT- und andersicherheitsrelevante Dokumente.



TECH

WI

Messetag 1

CREATING CONFIDENCE

STELLENANGEBOTE

NATIONAL

Praktika:	2
Angebot Werkstudent:	2
Bachelor-/Masterarbeiten:	2
Stellenangebote:	2



INTERNATIONAL

Praktika:	0
Angebot Werkstudent:	0
Bachelor-/Masterarbeiten:	0
Stellenangebote:	0



ANSPRECHPARTNER

Frau Caroline Scheyerl
08022 760 285
caroline.scheyerl@louisenthal.com



PARICON PRODUCTS GMBH

Kufsteinerstr. 103
83026 Rosenheim
www.paricon.de



Die paricon products GmbH ist spezialisiert auf die Entwicklung von Standardanwendungen mit innovativen Konzeptions- und Architekturansätzen auf SAP-Plattformen. Wir bieten Lösungen für bankfachliche Datenmanagement. Zu unseren Kunden zählen Banken und Versicherer sowie bekannte Unternehmen aus den Branchen Warenwirtschaft und Fertigung. Machen Sie mit uns gemeinsam paricon products noch erfolgreicher! Wenn Sie ein Teil unseres Teams werden wollen, schicken Sie uns eine Bewerbung!

BRANCHE

IT Beratung

HAUPTSITZ

Rosenheim

STANDORTE

Rosenheim

MITARBEITER

20

GRÜNDUNGSJAHR

2003

STELLENANGEBOTE

NATIONAL

Praktika: 4
Angebot Werkstudent: 4
Bachelor-/Masterarbeiten: 4
Stellenangebote: 5



INTERNATIONAL

Praktika: 0
Angebot Werkstudent: 0
Bachelor-/Masterarbeiten: 4
Stellenangebote: 5



ANSPRECHPARTNER

Frau Angelika Diesner
+49 8031 / 40896 - 0
angelika.diesner@paricon.de



CREATE YOUR FUTURE
WITH PARICON!

TECH

Messetag 1

Fabrikstraße 54
6460 IMST
www.pfeifergroup.com

BRANCHE

Holzindustrie

HAUPTSITZ

Imst (Österreich)

STANDORTE

deutschland- und europaweit

MITARBEITER

1800

GRÜNDUNGSJAHR

1948

NACHHALTIGKEIT

Rohstoff Holz + 100 % Verwertung = Nachhaltigkeit

Pfeifer zählt zu den führenden Unternehmen der europäischen Holzindustrie. An acht Standorten in Österreich, Deutschland und Tschechien praktizieren wir unsere Philosophie: Passion for timber – Leidenschaft für die Arbeit mit Nadelhölzern. Wir konzentrieren uns auf die Fertigung von Holzprodukten: Schnittholz, Hobelware, Brettschichtholz, ein- und dreischichtige Massivholzplatten, Konstruktionsvollholz, Palettenklötze, Betonschalungsplatten und -träger. Vermeintliche Reststoffe wie z.B. Sägespäne veredeln wir zu Holzbriketts und Pellets sowie zu Bio-Energie. Wir freuen uns auf Ihren Besuch an unserem Messestand!

STELLENANGEBOTE
NATIONAL

Praktika:	2
Angebot Werkstudent:	1
Bachelor-/Masterarbeiten:	2
Stellenangebote:	3

INTERNATIONAL

Praktika:	2
Angebot Werkstudent:	1
Bachelor-/Masterarbeiten:	2
Stellenangebote:	3



ANSPRECHPARTNER

Frau MMag. Sarah Kathrein
0043 5412 6960 372
sarah.kathrein@pfeifergroup.com

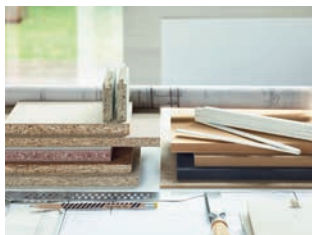

PASSION FOR TIMBER

Ingolstädter Str. 51
92318 Neumarkt
www.pfleiderer.com



Die Pfleiderer Gruppe ist ein führender Holzwerkstoffhersteller in Europa. Das Unternehmen hat seinen Hauptsitz in Wrocław (Polen) sowie in Neumarkt (Deutschland). Pfleiderer verfügt über neun Produktionsstandorte in Deutschland und Polen sowie Vertriebsniederlassungen in England, Niederlande, Schweiz, Österreich, Rumänien und Frankreich. Die Pfleiderer Gruppe bietet ein komplettes Angebot von Produkten und Serviceleistungen mit einem Fokus auf Möbelbau, Holzfachhandel, Innenausbau und konstruktivem Holzbau. Pfleiderer bündelt unter der Dachmarke Pfleiderer die Produktsortimente von Duropal und Thermopal. Die Pfleiderer Gruppe ist als Pfleiderer Group S.A. an der Warschauer Börse notiert.

BRANCHE

Holzverarbeitung

HAUPTSITZ

Neumarkt i.d.OPf

STANDORTE

Deutschland, Polen

MITARBEITER

3600

GRÜNDUNGSJAHR

1894

STELLENANGEBOTE

NATIONAL

Praktika:	3
Angebot Werkstudent:	0
Bachelor-/Masterarbeiten:	3
Stellenangebote:	2



INTERNATIONAL

Praktika:	1
Angebot Werkstudent:	0
Bachelor-/Masterarbeiten:	0
Stellenangebote:	0



ANSPRECHPARTNER

Frau Angie Scheithauer
09181 / 28 - 555
angie.scheithauer@pfleiderer.com



Grosseid 4
6026 RAIN
www.pirminjung.ch

BRANCHE

Holzbau, Bauphysik

HAUPTSITZ

Rain

STANDORTE

Rain, Sargans, Thun, Sinzig

MITARBEITER

64

GRÜNDUNGSJAHR

1996

NACHHALTIGKEIT

Carsharing, einheimische Ressourcen, Untersützung Plant for the Planet

Als Ingenieurbüro für Tragwerksplanung, Brandschutz und Bauphysik haben wir uns auf das Planen und Bauen mit Holz spezialisiert. Wir richten unser Augenmerk auf die Konstruktion, Konzeption, Dauerhaftigkeit, Qualitätssicherung und Kostenoptimierung. Der Berufsnachwuchs liegt uns am Herzen. Wir engagieren jedes Jahr Praktikanten und sind motiviert, unsere Leidenschaft für den Werkstoff Holz weiterzugeben.

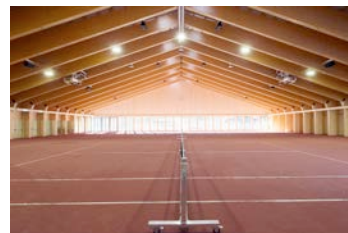
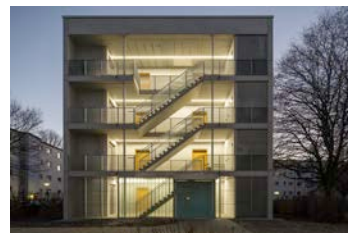

STELLENANGEBOTE

NATIONAL

Praktika:	2
Angebot Werkstudent:	0
Bachelor-/Masterarbeiten:	2
Stellenangebote:	2



INTERNATIONAL

Praktika:	1
Angebot Werkstudent:	0
Bachelor-/Masterarbeiten:	2
Stellenangebote:	2



ANSPRECHPARTNER

Frau Sandrina Hoffmann
+41 41 459 7096
shoffmann@pirminjung.ch



PORSCHE HOLDING SALZBURG

Louise-Piëch-Straße 2
5020 Salzburg
<https://www.porsche-holding.com/de>

PORSCHE
HOLDING



Die Porsche Holding Salzburg ist das größte Automobilhandelsunternehmen in Europa, tätig in 21 europäischen Ländern sowie in Kolumbien, Chile, China, Malaysia, Singapur und Brunei. Das Unternehmen vertritt die Marken des Volkswagen Konzerns. Der Fokus liegt dabei auf den Marken Volkswagen, Audi, Seat, Skoda und Porsche sowie Bentley, Lamborghini, Bugatti und Ducati. Es ist sowohl im Großhandel (Importeur) als auch im Einzelhandel (Autohäuser) und im After Sales Geschäft (Service) tätig. Zusätzlich deckt es mit dem Ersatzteilvertrieb (Teilevertriebszentrum), den Finanzdienstleistungen rund um das Automobil (Porsche Bank) sowie mit einer eigenen IT-Systementwicklung (Porsche Informatik) das gesamte Spektrum im Automobilhandel ab.

BRANCHE

Handel, Finanzdienstl.

HAUPTSITZ

Salzburg

STANDORTE

27 Länder / über 600 Händler

MITARBEITER

30000

GRÜNDUNGSJAHR

1949

STELLENANGEBOTE

NATIONAL

Praktika: 30
Angebot Werkstudent: 0
Bachelor-/Masterarbeiten: 0
Stellenangebote: 50



INTERNATIONAL

Praktika: 0
Angebot Werkstudent: 0
Bachelor-/Masterarbeiten: 0
Stellenangebote: 20



ANSPRECHPARTNER

Frau Mag. Christina Triffterer
+43 664 8814 6848
christina.triffterer@porsche.co.at



TECH

WI

Messetag 1

EXZELLENZ IST
UNSER ANTRIEB.



PPM PLANUNG UND PROJEKT MANAGEMENT GMBH

Hamburger Straße 16
41540 DORMAGEN
www.ppm-online.com

LET'S TALK ABOUT SUCCESS.

BRANCHE

Ladenbau, Innenausbau

HAUPTSITZ

Dormagen

STANDORTE

MITARBEITER

50

GRÜNDUNGSJAHR

1996

CSR

flexible Arbeitszeiten, Weiterbildung, Sportförderung u.v.m.

NACHHALTIGKEIT

DGNB-Auditoren, Ökoprofit zertifiziert, Einsatz von E-Mobilität.

Wir von ppm denken, sprechen, fühlen und schaffen individuelle Markenarchitektur bis ins letzte Detail. Das macht uns auch noch enorm viel Spaß, weil wir lieben, was wir tun! Wir sind nicht nur Designer mit pffifigen Ideen, sondern auch tollkühne Projektmanager, die alles geben für eine perfekte Abwicklung. Mit viel Erfahrung und noch mehr Talenten sind wir immer nah bei der Sache. Richtig gut und richtig nett, bringen wir zwei Welten hervorragend in Einklang: die kreative und die technische.



STELLENANGEBOTE

NATIONAL

Praktika:	2
Angebot Werkstudent:	1
Bachelor-/Masterarbeiten:	1
Stellenangebote:	1



INTERNATIONAL

Praktika:	0
Angebot Werkstudent:	0
Bachelor-/Masterarbeiten:	0
Stellenangebote:	0



ANSPRECHPARTNER

Herr Jörn Klinkmann
02133 26296-12
joern.klinkmann@ppm-online.com



LET'S TALK
ABOUT SUCCESS.

PROJEKT PRO GMBH

Kampenwandstraße 77c
83229 Aschau
www.projektpro.com

PROJEKT PRO
einfach arbeiten ■



Seit 25 Jahren begleitet PROJEKT PRO die Entwicklung in Planungsbüros und sucht nach Lösungen, um Architekten und Ingenieuren das Arbeiten zu vereinfachen. Ein Team von 40 Mitarbeitern entwickelt mit Firmengründer Harald Mair Software, die jeden Aspekt der täglichen Büroarbeit abdeckt. Die Lösung ist sechs Mal mit dem FM Excellence Award ausgezeichnet und hat den Award des FM Magazins für die beste Branchenleistung erhalten. Sie bietet mehr als 14.000 Anwendern in 1.700 Büros Stabilität und Betriebssicherheit.

BRANCHE

IT-Entwicklung

HAUPTSITZ

Aschau im Chiemgau

STANDORTE

Aschau im Chiemgau, Lyon

MITARBEITER

40

GRÜNDUNGSJAHR

1992

STELLENANGEBOTE

NATIONAL

Praktika: 1
Angebot Werkstudent: 1
Bachelor-/Masterarbeiten: 0
Stellenangebote: 3



INTERNATIONAL

Praktika: 0
Angebot Werkstudent: 0
Bachelor-/Masterarbeiten: 0
Stellenangebote: 0



ANSPRECHPARTNER

Frau Sylvia Braun
08052 95179-15
sb@projektpro.com



EINFACH ARBEITEN

G

TECH

WI

Messe tag 2

BRANCHE

Softwareentwicklung

HAUPTSITZ

München

STANDORTE

Rosenheim

MITARBEITER

10

GRÜNDUNGSJAHR

2002

NACHHALTIGKEIT

PLANT-FOR-THE-PLANET

Die zunehmend digitalisierte Unternehmenslandschaft erfordert insbesondere im Projektmanagement, methodisch strukturierte, agile und einfach zu handhabende Software. Sie muss anwenderfreundlich und praxistauglich sein. Das ist unser Anspruch. Der Umgang mit komplexen Anforderungen unserer Kunden Porsche, ARD, Thyssen-Krupp und vielen anderen prägt unsere Arbeitsweise. Vor inzwischen 16 Jahren gründeten die Diplominformatiker Norbert Moser und Alexander Baier die PRONUX GmbH. Sie sind mit ihren 10 Mitarbeiter umfassenden Team von der Überzeugung geleitet, dass selbst komplexe Arbeitsabläufe maßgefertigte, auf die wirklichen Kundenbedürfnisse zugeschnittene Softwarelösungen benötigen.



STELLENANGEBOTE

NATIONAL

Praktika:	2
Angebot Werkstudent:	2
Bachelor-/Masterarbeiten:	2
Stellenangebote:	4



INTERNATIONAL

Praktika:	1
Angebot Werkstudent:	1
Bachelor-/Masterarbeiten:	1
Stellenangebote:	1



ANSPRECHPARTNER

Herr Heidi Mayer
1708775006
heidi.mayer@pronux.de



WIR ENTWICKELN
SOFTWARE, DAMIT
UNSERE KUNDEN
SCHNELLER UND
EINFACHER ARBEITEN
KÖNNEN.

QAWARE GMBH

Aschauer Straße 32
81549 München
www.qaware.de



Die QAware ist ein unabhängiges Beratungs- und Projekthaus für Software-technik und wurde von kununu sowie vom Great Place to Work® Institut als bester IT-Arbeitgeber Deutschlands ausgezeichnet. Aktuell belegen wir den 1. Platz im Wettbewerb „Deutschlands bester Arbeitgeber Information & Telekommunikation“, in der Größenklasse bis 100 Mitarbeitende. QAware steht für Qualität und Agilität im Software Engineering - das ist Programm, Verpflichtung und Versprechen. Wir analysieren, renovieren, erfinden und realisieren Softwaresysteme für Kunden, deren Erfolg maßgeblich von IT abhängt. Wir tauschen uns gerne zu aktuellen Cloud Themen aus und veranstalten deshalb regelmäßig Cloud Native Meetups an unseren Standorten München und Mainz.

BRANCHE

Informatik

HAUPTSITZ

München

STANDORTE

München und Mainz

MITARBEITER

99

GRÜNDUNGSJAHR

2005

STELLENANGEBOTE

NATIONAL

Praktika: 5
Angebot Werkstudent: 5
Bachelor-/Masterarbeiten: 5
Stellenangebote: 5



INTERNATIONAL

Praktika: 0
Angebot Werkstudent: 0
Bachelor-/Masterarbeiten: 0
Stellenangebote: 0



ANSPRECHPARTNER

Frau Christine Kantsperger
089-23 23 15-115
info@qaware.de

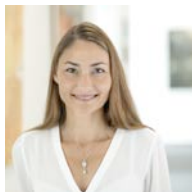

IT-PROBLEME LÖSEN.
DIGITALE ZUKUNFT
GESTALTEN MIT
HANDWERKSSTOLZ UND
ERFINDERGEIST.

TECH

Messetag 1

**BRANCHE**

Unternehmensberatung

HAUPTSITZ

Rosenheim

STANDORTE

Rosenheim

MITARBEITER

10

GRÜNDUNGSJAHR

2001

CSR

Firmenfitness, Teamevents

QUEST CONSULTING AG

Kunstmühlstraße 12a
83026 ROSENHEIM
www.questconsulting.de

In der Quest Consulting AG beraten wir mittelständische Unternehmen bei der strategischen Ausrichtung ihrer Vision und begleiten sie während der Umsetzung. Dabei stehen geschäftliche Erfolge und humane Werte für uns nicht im Widerspruch, sondern gehören zusammen wie Herz und Verstand. Für unsere zahlreichen Beratungsprojekte in den verschiedenen Branchen der Wirtschaft suchen wir laufend qualifizierte und motivierte Newcomer - Bachelor/Masteranden oder Praktikanten - die erste praktische Berufserfahrung sammeln möchten. Bei Eignung und Erfüllung unserer Leistungsprinzipien bietet die Quest Consulting im Anschluss attraktive Entwicklungs- und Aufstiegsmöglichkeiten.

**STELLENANGEBOTE****NATIONAL**

Praktika:	3
Angebot Werkstudent:	0
Bachelor-/Masterarbeiten:	3
Stellenangebote:	3

**INTERNATIONAL**

Praktika:	0
Angebot Werkstudent:	0
Bachelor-/Masterarbeiten:	0
Stellenangebote:	0

**ANSPRECHPARTNER**

Herr Sebastian Maier
+49 162 2562248
sebastian.maier@questconsulting.de



WIR ARBEITEN FÜR
MENSCHEN, NICHT FÜR
SYSTEME

TECH

WI

Messe tag 2

Plieninger Straße 54
70565 Ostfildern
www.raumtechnik.com



Wir schaffen temporäre Treffpunkte für persönliches Marketing und Bühnen für die Inszenierung von Unternehmen, Marken, Produkten und Leistungen. Wir realisieren Messestände und Eventbauten, mit Leidenschaft, Engagement und jeder Menge Erfahrung. Professionalität im Projektmanagement, Kreativität in der Planung und Perfektion in der Realisierung, immer mit Blick auf die Rentabilität des Budgets, dafür steht Raumtechnik.

BRANCHE

Messebau

HAUPTSITZ

Ostfildern bei Stuttgart

STANDORTE

Deutschland, China, Polen

MITARBEITER

250

GRÜNDUNGSJAHR

1952

STELLENANGEBOTE

NATIONAL

Praktika:	2
Angebot Werkstudent:	2
Bachelor-/Masterarbeiten:	2
Stellenangebote:	4



INTERNATIONAL

Praktika:	0
Angebot Werkstudent:	0
Bachelor-/Masterarbeiten:	0
Stellenangebote:	1



ANSPRECHPARTNER

Herr Anton Schneller
+49 175 72 74 715
anton.schneller@raumtechnik.com



MENSCHEN, MÄRKTE,
MÖGLICHKEITEN.
WER NACHDENKT,
DENKT AN UNS.

G

TECH

WI

Messetag 1

BRANCHE

Architektur Consulting

HAUPTSITZ

München

STANDORTE

deutschland- und europaweit

MITARBEITER

130

GRÜNDUNGSJAHR

1973

CSR

anteilige Übernahme der Kosten für Fitnessstudios, etc.

Als Tochterunternehmen der Drees & Sommer SE steht die RBSGROUP für Büroraumplanung und -organisation. Als unabhängige Berater konzipieren, optimieren, planen und realisieren wir moderne Arbeitswelten, die Kommunikation, Wissensaustausch & Innovation im Unternehmen fördern. Unser Portfolio umfasst die Bauherrenvertretung und das Nutzer-Projektmanagement, wie die Umsetzungsbegleitung durch unsere Change & Communication Management Teams. Neben 17 verschiedenen Nationalitäten setzen unsere Kolleginnen und Kollegen ihre Kenntnisse aus den Bereichen der Architektur und Innenarchitektur, den Sozial- und Kulturwissenschaften, der Betriebswirtschaft und anderen Ingenieurwissenschaften bei der Lösungsfindung für unsere Kunden ein.



STELLENANGEBOTE

NATIONAL

Praktika:	2
Angebot Werkstudent:	4
Bachelor-/Masterarbeiten:	4
Stellenangebote:	10



INTERNATIONAL

Praktika:	2
Angebot Werkstudent:	4
Bachelor-/Masterarbeiten:	4
Stellenangebote:	10



ANSPRECHPARTNER

Herr Kai Ertel
4989318561140
kai.ertel@rbsgroup.eu



YOUR IDENTITY,
OUR INSPIRATION

REAL INNENAUSBAU AG

Zum Lager 1
97900 Kilsheim
<https://www.real-group.com/>



Die real Innenausbau AG ist ein weltweit tätiges Unternehmen mit dem Fokus auf Baudienstleistungen. Wir sind Experten für GU-Ausbauarbeiten, Ladenbau, Bauleistungen und eine Vielzahl an Fachdienstleistungen. Unsere Kompetenz, in allen Ländern eine einheitliche Qualität in allen Märkten und Branchen zu liefern, macht uns stolz. Unabhängig davon, ob wir einen internationalen Roll-out organisieren, die Zentrale eines weltweit operierenden Unternehmens ausstatten, ein kundenspezifisches Kleinprojekt umsetzen, es zählt für uns ein Standard - Das Optimum! Die real-Group setzt Standards in der Vorklärungs- und Realisierungsqualität.

BRANCHE

Baudienstleistungen

HAUPTSITZ

Kilsheim

STANDORTE

München, deutschlandweit

MITARBEITER

400

GRÜNDUNGSJAHR

1983

STELLENANGEBOTE

NATIONAL

Praktika: 1
Angebot Werkstudent: 1
Bachelor-/Masterarbeiten: 1
Stellenangebote: 3



INTERNATIONAL

Praktika: 0
Angebot Werkstudent: 0
Bachelor-/Masterarbeiten: 0
Stellenangebote: 0



ANSPRECHPARTNER

Frau Sabrina Herrmann
09345/672-206
sabrina.herrmann@real-group.com

BUILDING REALITIES

G

TECH

Messetag 2

BRANCHE

Holzfertigbau

HAUPTSITZ

Seebruck am Chiemsee

STANDORTE

MITARBEITER

260

GRÜNDUNGSJAHR

1929

CSR

Working Cafe, ergonom. Arbeitsplätze, Sportevents

NACHHALTIGKEIT

Rohstoffe aus nachhaltiger Forstwirtschaft, natürliche Dämmstoffe

Die Unternehmensgruppe Regnauer mit Sitz in Seebruck am Chiemsee gehört bundesweit zu den Führenden im Holzfertigbau. Das Familienunternehmen erstellt seit knapp 90 Jahren schlüsselfertig moderne Gewerbebauten sowie anspruchsvolle Wohnhäuser und bietet die komplette Realisierung aus einer Hand an: von der Beratung bis zur Planung und Ausführung. Regnauer setzt dabei auf eine Baukultur der gesunden und nachhaltigen Bauweise, innovativ mit modernster Fertigungstechnik umgesetzt. Mit Kreativität, Qualität und Liefertreue wollen wir im Wachstumsmarkt Holzbau unseren Marktanteil weiter steigern.



STELLENANGEBOTE

NATIONAL

Praktika:	3
Angebot Werkstudent:	1
Bachelor-/Masterarbeiten:	2
Stellenangebote:	2



INTERNATIONAL

Praktika:	0
Angebot Werkstudent:	0
Bachelor-/Masterarbeiten:	0
Stellenangebote:	0



ANSPRECHPARTNER

Frau Michaela Hanzelic
08667 72-278
hanzelic@regnauer.de



REINHOLD KELLER GMBH

Gutenbergstraße 4
63924 Kleinheubach
www.reinhold-keller.de

REINHOLD
KELLER
PROFESSIONAL INTERIOR



REINHOLD KELLER GmbH Seit über 140 Jahren wird bei REINHOLD KELLER Holz verarbeitet. Was als kleine Schreinerei begann, ist heute ein weltweit agierender Innenausbauer, der mit eigener Produktion am Markt als Generalunternehmer auftritt. Das mittelständische Familienunternehmen bietet mit knapp 550 Mitarbeitern Komplettlösungen zur Konstruktion, Produktion und Montage für internationale Marken wie z.B. McDonald's, McFIT oder Superdry.

BRANCHE

Innenausbau

HAUPTSITZ

Kleinheubach

STANDORTE

Würzburg, Lauenau, Plattling

MITARBEITER

550

GRÜNDUNGSJAHR

1876

CSR

Mitarbeiterevents, Familienfest, Sportgruppen, JobRad

NACHHALTIGKEIT

Photovoltaik-Anlage, CO² neutrale Späne-Heizanlage

STELLENANGEBOTE

NATIONAL

Praktika: 4
Angebot Werkstudent: 0
Bachelor-/Masterarbeiten: 0
Stellenangebote: 10



INTERNATIONAL

Praktika: 0
Angebot Werkstudent: 0
Bachelor-/Masterarbeiten: 0
Stellenangebote: 0



ANSPRECHPARTNER

Frau Jasmin Zöller
+49 9371 9790 9422
Jasmin.Zoeller@reinhold-keller.de



SEI ANDERS UND
BIETE ECHTEN NUTZEN

G

TECH

Messetag 2

BRANCHE

HAUPTSITZ

Lehen / Pfaffing

STANDORTE

Lehen / Pfaffing

MITARBEITER

80

GRÜNDUNGSJAHR

1953

Als innovativer und international tätiger Produzent und Generalunternehmer realisiert Riedl herausragende Projekte. In Kooperation mit den renommiertesten Architekten und Designern werden die Träume der Kunden realisiert. Über 60 Jahre Erfahrung, umfassende Serviceleistungen und ein etabliertes weltweites Netzwerk machen das inhabergeführte Unternehmen zu einem leistungsfähigen, starken Partner - auch für internationale Großprojekte.



STELLENANGEBOTE

NATIONAL

Praktika:	2
Angebot Werkstudent:	2
Bachelor-/Masterarbeiten:	2
Stellenangebote:	2



INTERNATIONAL

Praktika:	0
Angebot Werkstudent:	0
Bachelor-/Masterarbeiten:	0
Stellenangebote:	0



ANSPRECHPARTNER

Herr Stephan Glas
+4980399058-0
s.glas@riedl.com

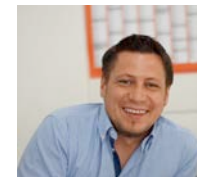



WIR SUCHEN ZUKUNFTSDENKER



Als innovativer und international tätiger Produzent und Generalunternehmer realisiert Riedl herausragende Projekte. In Kooperation mit den renommiertesten Architekten und Designern werden die Träume der Kunden realisiert. Hierfür suchen wir dich als Mitgestalter unserer Zukunft.

Über 60 Jahre Erfahrung, umfassende Serviceleistungen und ein etabliertes weltweites Netzwerk machen das inhabergeführte Unternehmen zu einem leistungsfähigen, starken Partner - auch für internationale Großprojekte.

Ob Festangestellter, freier Mitarbeiter oder Kooperationspartner, Schreinerlehrling, CAD-Zeichner oder Projektleiter: Bei RIEDL arbeiten alle Projektbeteiligten mit Hingabe, Leidenschaft und vollem persönlichen Einsatz. Vielseitige Fähigkeiten und Fertigkeiten greifen ineinander, ein fruchtbarer Austausch von Ideen und Detailwissen treibt die Projekte vor-

ran. So entstehen individuelle, hochwertige Lösungen, die die Erwartungen unserer Kunden zuverlässig übertreffen.

Als innovatives, expandierendes Unternehmen interessieren wir uns laufend für Mitarbeiter, die zu uns passen. Das ist vor allem dann der Fall, wenn Sie engagiert und ehrgeizig sind, gerne eigenverantwortlich arbeiten, Herausforderungen lieben und die Chancen und Entwicklungsmöglichkeiten eines gesunden, mittelständischen Unternehmens schätzen.

Wir freuen uns über Ihre aussagekräftige Bewerbung.



Vielfalt im Raum

RIENTH GMBH & CO. KG

Wiesenstraße 27-33
71364 WINNENDEN
www.rienth.de

BRANCHE

Baubranche

HAUPTSITZ

Winnenden

STANDORTE

MITARBEITER

65

GRÜNDUNGSJAHR

1909

CSR

regelmäßige Lauftreffs, jährlich
traditionelle Firmenfeste

NACHHALTIGKEIT

Komplette papierlose Abläufe
dank DMS

Die Firma RIENTH ist ein leistungsstarkes Innenausbauunternehmen. Unser Leistungsspektrum umfasst Trockenbau, Objektüren und Zargen, Brandschutz, Akustik, Schreinerarbeiten sowie Glastrennwände. Seit über 100 Jahren ist das Familienunternehmen im Ausbau tätig. Wir realisieren anspruchsvolle Bauvorhaben, wie z. B. Krankenhäuser und Veranstaltungszentren. Die Projekte liegen überwiegend im süddeutschen Raum. Projektbezogen aber auch im gesamten Bundesgebiet.



STELLENANGEBOTE

NATIONAL

Praktika:	3
Angebot Werkstudent:	1
Bachelor-/Masterarbeiten:	1
Stellenangebote:	2



INTERNATIONAL

Praktika:	0
Angebot Werkstudent:	0
Bachelor-/Masterarbeiten:	0
Stellenangebote:	0



ANSPRECHPARTNER

Herr Manuel Grün
+0049-7195-187-0
m.gruen@rienth.de



TECH

Messetag 2

VIELFALT IM RAUM

ROBERT BOSCH GMBH

Robert-Bosch-Platz 1
70839 Gerlingen
www.bosch-career.de



BOSCH

Technik fürs Leben

Die Bosch-Gruppe ist ein international führendes Technologie- und Dienstleistungsunternehmen und umfasst rund 440 Tochter- und Regionalgesellschaften mit rund 400.000 Mitarbeitern in 60 Ländern. Strategisches Ziel der Bosch-Gruppe sind Lösungen für das vernetzte Leben. Mit innovativen und begeisternden Produkten und Dienstleistungen verbessert Bosch weltweit die Lebensqualität der Menschen. Bosch bietet „Technik fürs Leben“.

BRANCHE

KFZ-, Gebäudetechnik

HAUPTSITZ

Gerlingen-Schillerhöhe

STANDORTE

Grasbrunn, Holzkirchen

MITARBEITER

400000

GRÜNDUNGSJAHR

1886

STELLENANGEBOTE

NATIONAL

Praktika:	70
Angebot Werkstudent:	0
Bachelor-/Masterarbeiten:	0
Stellenangebote:	0



INTERNATIONAL

Praktika:	0
Angebot Werkstudent:	0
Bachelor-/Masterarbeiten:	0
Stellenangebote:	0



ANSPRECHPARTNER

Frau Katharina Tremöhlen
089 6290 2194
Katharina.Tremoehlen@de.bosch.com

TECH

WI

Messe tag 2

BRANCHE

Automatisierung, Maschinenbau

HAUPTSITZ

Kolbermoor

STANDORTE

europa- und weltweit

MITARBEITER

1100

GRÜNDUNGSJAHR

1967

Die ROFA Gruppe - zukunftsweisende Technik Die ROFA INDUSTRIAL AUTOMATION GROUP ist eine innovative Unternehmensgruppe mit nationalen und internationalen Beteiligungen. Als einer der führenden Anbieter im Bereich Automatisierungstechnik, Fördertechnik, Intralogistik und Sondermaschinenbau realisiert die Gruppe Projekte in der Industrieautomation für alle Branchen.



STELLENANGEBOTE

NATIONAL

Praktika:	2
Angebot Werkstudent:	1
Bachelor-/Masterarbeiten:	1
Stellenangebote:	1



INTERNATIONAL

Praktika:	1
Angebot Werkstudent:	0
Bachelor-/Masterarbeiten:	0
Stellenangebote:	0



ANSPRECHPARTNER

Frau Dipl. Wirtsch.-Ing. Daniela Costenoble
08031-296026
costenoble@rofa-ag.de

IMPRESSIONEN IKORO 2017

Noch mehr Eindrücke auf www.ikoro.de



Hauptstraße 1
83413 FRIDLING
www.rosenberger.com

BRANCHE

Elektronik

HAUPTSITZ

Fridolfing

STANDORTE

weltweit

MITARBEITER

10000

GRÜNDUNGSJAHR

1958

Die Rosenberger Hochfrequenztechnik GmbH & Co. KG, gegründet 1958, ist ein mittelständisches Industrieunternehmen mit weltweit rund 10.000 Beschäftigten in 19 Fertigungs- und Montagestandorten sowie Vertriebsniederlassungen weltweit. Wir sind ein Hersteller von Standard- und kundenspezifischen Verbindungslösungen in der Hochfrequenz- und Faseroptik-Technologie.



STELLENANGEBOTE

NATIONAL

Praktika:	7
Angebot Werkstudent:	1
Bachelor-/Masterarbeiten:	11
Stellenangebote:	20



INTERNATIONAL

Praktika:	0
Angebot Werkstudent:	0
Bachelor-/Masterarbeiten:	0
Stellenangebote:	0



ANSPRECHPARTNER

Frau Anna Dietl
+49 8684 / 18 - 0
bewerbung@rosenberger.com



DEIN BERUFSEINSTIEG



Für motivierte und technikbegeisterte **Abiturienten** (m/w) bieten wir interessante Angebote zum Berufseinstieg:

Duales Studium

mit vertiefter Praxis für folgende Studiengänge:

- Betriebswirtschaftslehre (Industrie)
- Elektrotechnik
- Maschinenbau
- Mechatronik
- Wirtschaftsingenieurwesen
- Wirtschaftsinformatik

Kooperierende Hochschule:

Duale Hochschule Baden-Württemberg

Dauer: 3 Jahre

Ebenso bieten wir für **Abiturienten** (m/w) eine

Berufsausbildung

in einem unserer Lehrberufe, z. B.

- Industriekaufmann/frau
- Fachinformatiker/innen für Systemintegration

mit attraktiven Weiterbildungsmöglichkeiten und Karrierechancen in einem weltweit tätigen Industrieunternehmen.



www.rosenberger.com/ausbildung

Rosenberger Hochfrequenztechnik GmbH & Co. KG
Hauptstraße 1 | 83413 Fridolfing
+49 8684 18-0 | personalinfo@rosenberger.com

Rosenberger

BRANCHE

Bauhauptgewerbe

HAUPTSITZ

Rastatt(weisenburger Gruppe)

STANDORTE

Rastatt

MITARBEITER

400

GRÜNDUNGSJAHR

1955

NACHHALTIGKEIT

„Green Buildings“, Expertenkreis der DGNB, Passivhäuser

Als Spezialist für Komplettmaßnahmen im Wohnbestand bietet sanierungsprofi24 ein Komplettpaket im 360° Modell an: unseren Kunden liefern wir von der Konzeption über die Ausführung bis zur Übergabe alles aus einer Hand. Der modulare Aufbau der einzelnen Sanierungsbausteine zu Sanierungspaketen gewährleistet unseren Kunden einen hohen Individualisierungsgrad entsprechend des spezifischen Bedarfs. Unsere Fachingenieure bringen dabei ihr technisches Knowhow in allen Leistungsphasen ein. Die Umsetzung erfolgt durch qualifizierte Handwerkerteams mit dem Ziel, unseren Kunden den Bestpreis zu bieten. sanierungsprofi24 ist ein Unternehmen der weisenburger-Gruppe.



STELLENANGEBOTE

NATIONAL

Praktika:	60
Angebot Werkstudent:	0
Bachelor-/Masterarbeiten:	0
Stellenangebote:	100



INTERNATIONAL

Praktika:	0
Angebot Werkstudent:	0
Bachelor-/Masterarbeiten:	0
Stellenangebote:	0



ANSPRECHPARTNER

Frau Aileen Speck
 07222 959 0
bewerbungen.speck@weisenburger.de



**HANDWERK
ZUM BESTPREIS**

IMPRESSIONEN IKORO 2017

Noch mehr Eindrücke auf www.ikoro.de



BRANCHE

Dekordruck, Möbeloberflächen

HAUPTSITZ

Rosenheim

STANDORTE

europa- und weltweit

MITARBEITER

2200

GRÜNDUNGSJAHR

1985

CSR

Umfassendes Betriebliches
Gesundheitsmanagement

NACHHALTIGKEIT

Eigenes Programm „energy
efficiency“ zur gruppenweiten
Energieeinsparung

Schattdecor hat sich durch die kontinuierliche Ausweitung der Produktpalette vom weltweit führenden Dekordruck-Unternehmen hin zu einem innovativen Oberflächenspezialisten entwickelt. Die qualitativ hochwertigen Produkte zur Herstellung von Möbeloberflächen und Fußböden sowie eine exzellente Designberatung zu aktuellen Dekor- und Markttrends begeistern die Kunden weltweit. Mit Produktionsstätten in Brasilien, China, Deutschland, Italien, Polen, Russland, der Türkei und den USA wird mit rund 2.200 Mitarbeitern ein Jahresumsatz von ca. 650 Millionen Euro erzielt. Dabei verbindet sich die kreative Arbeit der Designer und Dekorentwickler mit modernster Technologie aus den Bereichen Druck, Lackierung, Imprägnierung und Anwendungstechnik.



STELLENANGEBOTE

NATIONAL

Praktika:	4
Angebot Werkstudent:	1
Bachelor-/Masterarbeiten:	0
Stellenangebote:	0



INTERNATIONAL

Praktika:	0
Angebot Werkstudent:	0
Bachelor-/Masterarbeiten:	0
Stellenangebote:	0



ANSPRECHPARTNER

Herr Markus Ramsl
08031-2751241
m.ramsl@schattdecor.de



STUDENTEN BEIM
WELTMARKTFÜHRER

SCHRAML GMBH

Herzheimer Straße 7
83620 Vagen
www.schraml.de

SCHRAML



SCHRAML prägt mit seiner Hard- und Software die Wasser² und Infrastrukturbranche. Wir nutzen das „Internet of Things“ zur Überwachung, Steuerung und Regelung aller kritischen Prozesse. Mit unserer Innovationskraft digitalisieren wir die gesamte Branche – vereint mit der Nachhaltigkeit und Zuverlässigkeit eines familiengeführten Technologieunternehmens.

BRANCHE

Informatik und Elektrotechnik

HAUPTSITZ

STANDORTE

Vagen(Lkr. Ro),Hannover

MITARBEITER

40

GRÜNDUNGSJAHR

1988

STELLENANGEBOTE

NATIONAL

Praktika:	2
Angebot Werkstudent:	1
Bachelor-/Masterarbeiten:	2
Stellenangebote:	3



INTERNATIONAL

Praktika:	0
Angebot Werkstudent:	0
Bachelor-/Masterarbeiten:	0
Stellenangebote:	0



ANSPRECHPARTNER

Herr Dr. Tobias Kauf
806270710
jobs@schraml.de

MACH MIT BEI DER
DIGITALISIERUNG
DER WASSER- UND
INFRASTRUKTURBRANCHE!

TECH

Messetag 1

BRANCHE

Unternehmensberatung

HAUPTSITZ

Pfalzgrafenberg

STANDORTE

deutschland- und weltweit

MITARBEITER

35

GRÜNDUNGSJAHR

1956

SCHULER Consulting ist führender Anbieter für Unternehmensberatungen in der internationalen Holz- und Möbelbranche. Dabei richtet sich unser Leistungsspektrum an der ganzheitlichen Beratung unserer Kunden und deren nachhaltigen Erfolg aus. Mit über 3.000 abgeschlossenen Kundenprojekten sind wir weltweit bestens mit den Entwicklungen der Holz- und Möbelbranche vertraut. Werden auch Sie Teil unseres Berater-teams und profitieren Sie vom Fachwissen, der Kreativität und Praxiserfahrung unserer Berater.



STELLENANGEBOTE

NATIONAL

Praktika:	0
Angebot Werkstudent:	0
Bachelor-/Masterarbeiten:	1
Stellenangebote:	2



INTERNATIONAL

Praktika:	2
Angebot Werkstudent:	2
Bachelor-/Masterarbeiten:	1
Stellenangebote:	2



ANSPRECHPARTNER

Herr Bastian Schulz
+49 7445 830 791 - 02
bastian.schulz@schuler-consulting.com



SCHUSTER HOTELEINRICHTUNGEN

Erlstätter Str. 2
83355 Grabenstätt
www.schuster-hoteleinrichtungen.de



Seit 1923 sorgt unser Familienunternehmen für professionelle und individuelle Designs im Hotel- und Gastronomiebereich. Wir begleiten unsere Kunden von der Beratung über die Konzeption und Möbelherstellung im eigenen Werk bis zum Einbau ihres maßgeschneiderten Projekts. Leidenschaft, Erfahrung und Kreativität sind für uns wichtige Faktoren bei der Planung. Wir sind immer auf der Suche nach dem Neuen, ohne das Bewährte zu vernachlässigen. Stilvoll visualisieren wir Ideen und Planungen. Dabei bieten wir eine hohe Variantenvielfalt. Als Konzepter und Planer, Denker und Designer, Tüftler und Techniker sehen wir unsere Projekte immer als Ganzes. In unserer Ausstellung in Grabenstätt präsentieren wir 14 unterschiedlichen Zimmer-Variationen.

STELLENANGEBOTE

NATIONAL

Praktika:	1
Angebot Werkstudent:	1
Bachelor-/Masterarbeiten:	2
Stellenangebote:	1



INTERNATIONAL

Praktika:	0
Angebot Werkstudent:	0
Bachelor-/Masterarbeiten:	0
Stellenangebote:	0



ANSPRECHPARTNER

Herr Micheal Schuster
08661 98391-161
Info@schuster-hoteleinrichtungen.de



BRANCHE

Einrichtungen

HAUPTSITZ

Grabenstätt

STANDORTE

MITARBEITER

70

GRÜNDUNGSJAHR

1923

IHRE MANUFAKTUR FÜR
INDIVIDUELLES
HOTEL- UND
GASTRONOMIEDESIGN

Messetag 1

G

TECH

WI



Industriezone 7-9
39025 NATURNS
www.schweitzerproject.com

BRANCHE

Ladenbau

HAUPTSITZ

Naturns / Südtirol (IT)

STANDORTE

Deutschland, Schweiz

MITARBEITER

1000

GRÜNDUNGSJAHR

1927

Schweitzer ist international führend in der Gestaltung, Entwicklung und Realisation von Handelswelten. Mehr als 1.000 Mitarbeiter entwickeln, produzieren, liefern und montieren individuelle Ladenbaulösungen für Einzelhandelskunden als auch Serienproduktionen für internationale Marken wie H&M und Nespresso. Durch unseren Ansatz den kreativen und technischen Teil des Projektes ganzheitlich zu betrachten, verwandeln wir die Visionen unserer Kunden in optimal durchdachte Einkaufserlebnisse.



STELLENANGEBOTE

NATIONAL

Praktika:	0
Angebot Werkstudent:	0
Bachelor-/Masterarbeiten:	0
Stellenangebote:	0



INTERNATIONAL

Praktika:	2
Angebot Werkstudent:	2
Bachelor-/Masterarbeiten:	2
Stellenangebote:	2



WE THINK RETAIL!

ANSPRECHPARTNER

Frau Sabrina Wolf
+39 0473 670888
sabrina.wolf@schweitzerproject.com



Sabrina Wolf

Renkenweg 3
83026 Rosenheim
www.serva-ts.com



Die Firma Serva Transport Systems GmbH mit Sitz in Rosenheim entwickelt und vertreibt automatisierte Park- und Transportanlagen mit dem patentierten Robotersystem RAY™ sowie mit EVE und EVEindoor, den fahrerlosen Transportrobotern für die Intralogistik. Das Unternehmen zeichnet sich durch permanentes Wachstum, einen sehr hohen Innovationsgrad und eine hervorragende Produktqualität aus.

BRANCHE

Informatik

HAUPTSITZ

Rosenheim

STANDORTE

Rosenheim

MITARBEITER

44

GRÜNDUNGSJAHR

2010

STELLENANGEBOTE

NATIONAL

Praktika:	5
Angebot Werkstudent:	5
Bachelor-/Masterarbeiten:	5
Stellenangebote:	4



INTERNATIONAL

Praktika:	0
Angebot Werkstudent:	0
Bachelor-/Masterarbeiten:	0
Stellenangebote:	0



ANSPRECHPARTNER

Herr Rupert Koch
08031 2728870
start@serva-ts.com



GEMEINSAM IN DIE
ZUKUNFT DER LOGISTIK

TECH

WI

Messetag 1



SII TECHNOLOGIES GMBH

Am Mittleren Moos 53
86167 AUGSBURG
www.de.sii.group

BRANCHE

Technologiedienstleister

HAUPTSITZ

Augsburg

STANDORTE

deutschland- und weltweit

MITARBEITER

500

GRÜNDUNGSJAHR

1997

CSR

obrad, Kinderbetreuungszu-
schuss

Die Entwicklungsdienstleistung ist das Herzstück von SII Technologies – denn wir sind Entwickler aus Leidenschaft und Dienstleister aus Überzeugung. UNSER ANSPRUCH? Wir streben nach dem Besten – und das nicht nur bei unseren Serviceleistungen. Wir verbinden die Vorteile eines international renommierten Engineering- & IT Konzerns mit den Werten und der Dynamik eines mittelständisch geprägten Unternehmens. Wir setzen hohe Maßstäbe an Qualität und Nachhaltigkeit und nehmen unsere soziale Verantwortung ernst, sowohl nach innen als auch nach außen. Als zuverlässiger und erfahrener Partner begleiten wir unsere Kunden von der ersten Idee bis zur Serienreife.

STELLENANGEBOTE

NATIONAL

Praktika:	10
Angebot Werkstudent:	10
Bachelor-/Masterarbeiten:	5
Stellenangebote:	100



INTERNATIONAL

Praktika:	0
Angebot Werkstudent:	0
Bachelor-/Masterarbeiten:	0
Stellenangebote:	0



ANSPRECHPARTNER

Frau Judith Mayr
0821 29990 391
judith.mayr@de.sii.group

TECH

WI

Messetag 1

GEMEINSAM
MIT DEN BESTEN
TECHNIK VERWIRKLICHEN

PREMIUM SPONSOREN

bachhuber



baierl + demmelhuber

MEHR AUS HOLZ.

F&M
R E T A I L

feco
feederle
Die BüroRäume.

 **BORA**

B/S/H/



HAMBERGER®

idm
SÜDTIROL
ALTO ADIGE

formware®

 **FREUDENBERG**
INNOVATING TOGETHER

 **iteratec**
KOMPETENZ,
DIE ENTLASTET

 **KAEFER**

 **KRONES**

 **infomax**
solutions for e-tourism

 **ISC**

measured by your success

A PERFECT ALLIANCE.

PORSCHE
HOLDING

MD
ELEKTRONIK



Rosenberger

TEAM7

MANUFACTURE & ENGINEERING

raumtechnik
3-D-Marketing

rea
GENERAL CONTRACTING - SHOPFITTING

VEDDER
FINEST INTERIOR

viadico

WORK
MICROWAVE

LIVING LOGISTICS

1897-2011
BÖRSENERLAG

BRANCHE

Mobilitätsdienstleistung

HAUPTSITZ

Pullach i. Isartal

STANDORTE

weltweit

MITARBEITER

6200

GRÜNDUNGSJAHR

1912

CSR

Regine Sixt Kinderhilfe Stiftung „Tränchen Trocknen“

Sixt ist nicht nur eine Autovermietung. Sixt ist ein international führender Anbieter hochwertiger Mobilitätsdienstleistungen. Wir sind vor allem in den Geschäftsbereichen Autovermietung und Leasing tätig und bieten darüber hinaus mehrere ergänzende Mobilitätsmodelle. Unser Erfolg und unser dynamisches Wachstum basieren auf dem Einsatz unserer mehr als 6200 Mitarbeiter. Hier gibt wirklich jeder Vollgas. Wir bieten Ihnen große Gestaltungsfreiheiten und attraktive Karriereöglichkeiten.

STELLENANGEBOTE

NATIONAL

Praktika:	15
Angebot Werkstudent:	10
Bachelor-/Masterarbeiten:	
Stellenangebote:	30



INTERNATIONAL

Praktika:	5
Angebot Werkstudent:	0
Bachelor-/Masterarbeiten:	0
Stellenangebote:	10



ANSPRECHPARTNER

Herr Martin Bauers
89744445207
martin.bauers@sixt.com



“Karriere auf der Überholspur: Vom Trainee zum Head of Operations Spanien in vier Jahren.”

(Starte deine Karriere auf der Überholspur als Management-Trainee Operations bei Sixt)

HOW SIXT ARE YOU?
(Bewirb dich jetzt auf www.sixt.jobs)

BRANCHE

Finanzdienstleistungen

HAUPTSITZ

Rosenheim

STANDORTE

MITARBEITER

GRÜNDUNGSJAHR

Die Sparkasse Rosenheim-Bad Aibling ist im Privatkundenbereich der wichtigste Finanzdienstleister in der Region Rosenheim - und mit 49 Geschäftsstellen und 13 SB-Einrichtungen immer in Ihrer Nähe. Sie ist Ansprechpartner in allen Geldfragen - egal wann, wo und auf welchem Weg Sie möchten. Mit einer Bilanzsumme von 4,99 Mrd. Euro, als Arbeitgeber für 877 Mitarbeiter, Steuerzahler und Auftraggeber für die heimischen Betriebe ist die Sparkasse ein starker Partner und wichtiger Wirtschaftsfaktor.



STELLENANGEBOTE

NATIONAL

Praktika:	1
Angebot Werkstudent:	0
Bachelor-/Masterarbeiten:	1
Stellenangebote:	1



INTERNATIONAL

Praktika:	0
Angebot Werkstudent:	0
Bachelor-/Masterarbeiten:	0
Stellenangebote:	0



ANSPRECHPARTNER

Frau Christine Wunsam
08031/182-91310
christine.wunsam@spk-ro-aib.de



Rudolf-Diesel-Ring 24
82054 Sauerlach
www.spinner.eu.com



Ihr Partner für moderne Werkzeugmaschinen

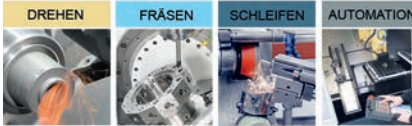

www.spinner.eu.com



Die SPINNER Werkzeugmaschinen GmbH blickt auf eine über sechzigjährige Tradition in der Konstruktion, Perfektionierung, Optimierung und Fertigung von Werkzeugmaschinen zurück. Wir bieten unseren Kunden, zu denen neben Automobilzulieferern auch Unternehmen der Luft- und Raumfahrttechnik, der Medizintechnik sowie der optischen Industrie, der Uhren- und der Schmuckindustrie gehören, eine breite Modellpalette an Drehmaschinen und Bearbeitungszentren an, die alle Ansprüche an Präzision und Zuverlässigkeit erfüllen. Innovation und praxisnahe Lösungen im Detail werden durch unsere umfangreichen Konstruktionsabteilungen gewährleistet. In Kooperation mit der Hochschule Rosenheim bieten wir duale Studiengänge an.

BRANCHE

Maschinenbau

HAUPTSITZ

Sauerlach

STANDORTE

Sauerlach

MITARBEITER

300

GRÜNDUNGSJAHR

1950

CSR

Bezuschussung der hauseigenen Kantine

STELLENANGEBOTE

NATIONAL

Praktika:	2
Angebot Werkstudent:	2
Bachelor-/Masterarbeiten:	1
Stellenangebote:	2



INTERNATIONAL

Praktika:	0
Angebot Werkstudent:	0
Bachelor-/Masterarbeiten:	0
Stellenangebote:	0



ANSPRECHPARTNER

Frau Bettina Leiner
+49 8104 80373
job@spinner.eu.com

MASCHINENBAU
AUS TRADITION

BRANCHE

Maschinenbau

HAUPTSITZ

Massing

STANDORTE

MITARBEITER

170

GRÜNDUNGSJAHR

1922

Die Firma STELA Laxhuber GmbH ist ein international tätiges Unternehmen, das im Bereich der Trocknungstechnik tätig ist. Durch die Professionalität und Qualität unserer Anlagen haben wir uns zum Marktführer von Trocknungsanlagen etabliert. Unser Kundenkreis kommt aus dem Agrar- und dem Industriebereich, darunter auch branchenübergreifende Unternehmen.



STELLENANGEBOTE

NATIONAL

Praktika:	1
Angebot Werkstudent:	1
Bachelor-/Masterarbeiten:	1
Stellenangebote:	1



INTERNATIONAL

Praktika:	0
Angebot Werkstudent:	0
Bachelor-/Masterarbeiten:	0
Stellenangebote:	0



ANSPRECHPARTNER

Frau Martina Graf
87248990
personal@stela.de



STRÄHLE RAUM-SYSTEME GMBH

Gewerbestraße 6
71332 Waiblingen
www.straehle.de



Strähle ist der Spezialist für Trennwand-, Raum-in-Raum- und Akustiksysteme. Seit über 100 Jahren bestimmen Qualität, Kooperation, Partnerschaft und Verlässlichkeit unsere Arbeitsweise. Als Hersteller und Fachfirma für den Innenausbau fühlen wir uns der handwerklichen Tradition verbunden. Unsere Lösungen verbinden hochwertige Optik mit zeitgemäßer Funktionalität sowie Wirtschaftlichkeit und sind Teil der Architektur.

BRANCHE

Innenausbau

HAUPTSITZ

Waiblingen (bei Stuttgart)

STANDORTE

Borkheide, Wien, Basel, London

MITARBEITER

150

GRÜNDUNGSJAHR

1911

NACHHALTIGKEIT

DGNB-Mitglied, erste Systemtrennwand nach Cradle-to-Cradle

STELLENANGEBOTE

NATIONAL

Praktika: 2
Angebot Werkstudent: 2
Bachelor-/Masterarbeiten: 2
Stellenangebote: 2



INTERNATIONAL

Praktika: 1
Angebot Werkstudent: 1
Bachelor-/Masterarbeiten: 1
Stellenangebote: 3



ANSPRECHPARTNER

Herr Florian Strähle
493345660
f.straehle@straehle.de



RAUM-SYSTEME
VON STRÄHLE.
FÜR DEN GRUNDRISS
VON HEUTE
UND MORGEN.

Messetag 1



SÜDDEUTSCHE GELENKSCHLEIBENFABRIK GMBH & CO. KG

Graslitzer Str. 14
84478 WALDKRAIBURG
www.sgf.de

BRANCHE

Automobilindustrie

HAUPTSITZ

Waldkraiburg

STANDORTE

Waldkraiburg, Waltershausen

MITARBEITER

670

GRÜNDUNGSJAHR

1946

Wir sind ein mittelständisches, regionales Unternehmen mit aktuell 670 Mitarbeitern. Weltweit sind wir DER KOMPETENTE PARTNER für innovative Lösungen komfortorientierter, schwingungstechnischer Aufgabenstellungen in der Automobilindustrie und der Maschinen- und Anlagentechnik.



TECH

WI

Messetag 2

WERDEN SIE TEIL UNSERES
ERFOLGREICHEN TEAMS!

STELLENANGEBOTE

NATIONAL

Praktika:	0
Angebot Werkstudent:	0
Bachelor-/Masterarbeiten:	0
Stellenangebote:	0



INTERNATIONAL

Praktika:	0
Angebot Werkstudent:	0
Bachelor-/Masterarbeiten:	0
Stellenangebote:	0



ANSPRECHPARTNER

Frau Katrin Höpfinger
08638/605-0
bewerbung@sgf.de





Wenn Sie neugierig,
technikinteressiert und
teamfähig sind, ...

... dann werden Sie Teil unseres erfolgreichen
Teams und unterstützen Sie uns mit Ihren
Fähigkeiten und Ihrem Engagement als...

- › Praktikant/in
- › Bachelorand/Masterand
- › Werkstudent/in

in den Fachrichtungen Maschinenbau/
Fahrzeugtechnik, Produktionstechnik,
Elektrotechnik und Betriebswirtschaft

Wir sind ein mittelständisches, regionales Unternehmen mit aktuell über 650 Mitarbeitern.
Weltweit sind wir DER KOMPETENTE PARTNER für innovative Lösungen komfortorientierter,
schwingungstechnischer Aufgabenstellungen in der Automobilindustrie und der Maschinen-
und Anlagentechnik.

**Aktuelle Stellenausschreibungen für Festanstellungen
finden Sie auf unserer Homepage www.sgf.de!**

Wir freuen uns auf Ihre vollständige Online-Bewerbung
über unser Bewerberportal auf unserer Homepage.

Bei Rückfragen stehen Ihnen

Katrin Höpfinger und Daniela Maus
Tel: 08638 / 6050 oder E-Mail: bewerbung@sgf.de

gerne zur Verfügung.

**GESTALTEN SIE MIT UNS DIE
ANTRIEBE DER ZUKUNFT!**



**WERDEN SIE TEIL
UNSERES TEAMS!**

TEAM 7

TEAM 7 NATÜRLICH WOHNEN GMBH

Gewerbepark 1
4742 PRAM
www.team7.at

BRANCHE

Möbelindustrie

HAUPTSITZ

Ried im Innkreis

STANDORTE

Pram

MITARBEITER

750

GRÜNDUNGSJAHR

1959

CSR

Förderung der Mitarbeiterfitness

TEAM 7 zählt heute zu den internationalen Topmarken für Möbel und Küchen aus reinem Naturholz und steht für die perfekte Verbindung von traditionellem Handwerk, modernster Technik und preisgekröntem Design. Das eigentümergeführte Familienunternehmen mit Sitz in Oberösterreich beschäftigt über 750 Mitarbeiter, die mit Liebe zum Detail Möbel für alle Wohnbereiche fertigen. Dabei kommt alles aus einer Hand: vom Baum bis zum fertigen Möbel. Der Vertrieb erfolgt über Markenstudios in 34 Ländern.



STELLENANGEBOTE

NATIONAL

Praktika:	2
Angebot Werkstudent:	0
Bachelor-/Masterarbeiten:	1
Stellenangebote:	2



INTERNATIONAL

Praktika:	0
Angebot Werkstudent:	0
Bachelor-/Masterarbeiten:	0
Stellenangebote:	0



IT`S A TREE STORY

ANSPRECHPARTNER

Herr B. Eng. Florian Burgstaller
+43 664 82 4949 5
florian.burgstaller@team7.at



TEAM KONZEPT GMBH

Frohschammer Straße 6
80807 München
www.teamkonzept.com



Die TEAM KONZEPT Group ist ein bundesweitführender Spezialist im Objekt, Laden- und Innenausbau mit internationaler Ausrichtung. Wir realisieren Bauprojekte für global agierende Marken und Konzerne. Als Baudienstleister für Architektur und Planungsbüros bieten wir Service aus einer Hand bei der Organisation, Koordination und Ausführung aller Gewerke bis zur schlüsselfertigen Übergabe. Wir verbinden Service und Perfektion in allen Leistungsphasen und schaffen das Optimum für unsere Kunden.

BRANCHE

Bauwesen und Architektur

HAUPTSITZ

München

STANDORTE

MITARBEITER

60

GRÜNDUNGSJAHR

1995

STELLENANGEBOTE

NATIONAL

Praktika: 2
Angebot Werkstudent: 2
Bachelor-/Masterarbeiten: 0
Stellenangebote: 2



INTERNATIONAL

Praktika: 0
Angebot Werkstudent: 0
Bachelor-/Masterarbeiten: 0
Stellenangebote: 0



ANSPRECHPARTNER

Herr Marcus Kremers
+49 89 - 767 090 19 42
m.kremers@teamkonzept.com



SPECIALIZED IN SERVICES

G

TECH

Messetag 2

BRANCHE

Webtechnologiedienstleistung

HAUPTSITZ

Kolbermoor

STANDORTE

Kolbermoor und München

MITARBEITER

90

GRÜNDUNGSJAHR

1997 bzw. 2007

CSR

Obst und Süßigkeiten, BenefitCard, Teamrabatte, Fitness

NACHHALTIGKEIT

Digitalisierung diverser Prozesse, keine klassische Hauspost

TechDivision hat sich seit 1997 als erfolgreicher Webtechnologiedienstleister etabliert und begeistert Kunden mit fachspezifischem Know How und innovativen Ideen. Unser Herz schlägt online und für unsere Mitarbeiter! Wir sorgen mit vielseitigen Weiterbildungsmöglichkeiten für individuelle Förderung und ermöglichen durch Management 3.0 viel Gestaltungsfreiraum, Verantwortung und Mitbestimmung. Kombiniert mit unseren Benefits schaffen wir einen außergewöhnlichen Arbeitsalltag am Puls der Zeit.



STELLENANGEBOTE

NATIONAL

Praktika:	3
Angebot Werkstudent:	3
Bachelor-/Masterarbeiten:	3
Stellenangebote:	3



INTERNATIONAL

Praktika:	0
Angebot Werkstudent:	0
Bachelor-/Masterarbeiten:	0
Stellenangebote:	0



ANSPRECHPARTNER

Frau Teresa Steinmaier
+49 8031 / 22 10 55 48
jobs@techdivision.com



UNSER HERZ
SCHLÄGT ONLINE.
DEINS AUCH?

TELAIR INTERNATIONAL GMBH

Bodenschneidstr. 2
83714 Miesbach
www.telair.com



Telair International entwickelt und fertigt modernste Frachtladesysteme und -komponenten für den wachsenden Bedarf im Bereich der Passagier- und Frachtflugzeuge. Wir bieten der Branche innovative Ideen, um den Luftverkehr in eine hochtechnologisch entwickelte Zukunft zu begleiten. Telair International ist für alle namhaften Flugzeughersteller und Fluggesellschaften tätig.

BRANCHE

HAUPTSITZ

Miesbach

STANDORTE

MITARBEITER

300

GRÜNDUNGSJAHR

STELLENANGEBOTE

NATIONAL

Praktika: 2
Angebot Werkstudent: 3
Bachelor-/Masterarbeiten: 1
Stellenangebote: 1



INTERNATIONAL

Praktika: 0
Angebot Werkstudent: 0
Bachelor-/Masterarbeiten: 0
Stellenangebote: 0



ANSPRECHPARTNER

Frau Karin Grünhofer
+49 8025 291133
KGruenhofer@telair.com



TECH

WI

Messetag 2

BRANCHE

Telematik, Telemetrie

HAUPTSITZ

Oberhaching

STANDORTE

Ro, MUC, Bremen, Breslau

MITARBEITER

70

GRÜNDUNGSJAHR

2002

Als eines der führenden europäischen Unternehmen im Bereich Telematik und Telemetrie entwickelt die Telic AG Lösungen für das IoT- und M2M-Umfeld. Beginnend mit der Beratung und der Konzepterstellung bis hin zur Entwicklung und Serienproduktion mit anschließender Integration in die eigene Serverlösung bietet die Telic AG alles aus einer Hand an. Sie arbeiten in einem innovativen High-Tech Unternehmen mit den neuesten Technologien und gestalten aktiv das Internet der Dinge und die Entwicklung Industrie 4.0. Seit mehr als 15 Jahren entwickelt die Telic AG Produkte und Lösungen in Oberhaching/München (Hauptsitz), Rosenheim, Bremen und Breslau. Gefertigt wird ausschließlich in Deutschland nach Automotive- und Industriestandards.



STELLENANGEBOTE

NATIONAL

Praktika:	2
Angebot Werkstudent:	2
Bachelor-/Masterarbeiten:	2
Stellenangebote:	3



INTERNATIONAL

Praktika:	0
Angebot Werkstudent:	0
Bachelor-/Masterarbeiten:	0
Stellenangebote:	0



ANSPRECHPARTNER

Herr Philipp Albrecht
+49 89 231 279 852
p.albrecht@telic.de



TGW ROBOTICS GMBH

Hofmühlstraße 32-34
83071 Stephanskirchen
www.tgw-group.com/Robotics



Die TGW Logistics Group ist ein weltweit führender Systemanbieter von hochdynamischen, automatisierten und schlüsselfertigen Logistiklösungen. Mit rund 3.000 Mitarbeitern weltweit realisiert die TGW-Gruppe Logistiklösungen für führende Unternehmen in verschiedensten Branchen. Für unseren Standort in Stephanskirchen suchen wir nach Mitarbeitern, die sich weiterentwickeln wollen, über den Tellerrand hinausblicken. Eine aufgeschlossene Haltung gegenüber anderen Kulturen und neuen Technologien ist in unserem Business unerlässlich. Wenn Sie sich einen Job mit hervorragenden Karriere- und Weiterbildungsmöglichkeiten in einem globalen Team wünschen, dann ist TGW der richtige Arbeitgeber für Sie.

BRANCHE

Logistikautomatisierung

HAUPTSITZ

Wels, Österreich

STANDORTE

23 verschiedene

MITARBEITER

3000

GRÜNDUNGSJAHR

1969

CSR

<https://www.tgw-group.com/Unternehmen#section1419>

NACHHALTIGKEIT

Future Wings Foundation

STELLENANGEBOTE

NATIONAL

Praktika:	2
Angebot Werkstudent:	2
Bachelor-/Masterarbeiten:	1
Stellenangebote:	5



INTERNATIONAL

Praktika:	0
Angebot Werkstudent:	0
Bachelor-/Masterarbeiten:	0
Stellenangebote:	0



ANSPRECHPARTNER

Herr Albert Fercher
+43 664 837 4436
albert.fercher@tgw-group.com





TM BÖRSENVERLAG AG

Dr.-Steinbeißer-Str. 10
83026 ROSENHEIM
www.boersenverlag.de

BRANCHE

Verlag, Börse

HAUPTSITZ

Rosenheim

STANDORTE

MITARBEITER

50

GRÜNDUNGSJAHR

1987

CSR

Fitnessstudio, Getränke und Obst, Firmänparkplätze, Cola Lounge

Die anzeigenfreie und unabhängige TM BÖRSENVERLAG AG aus Rosenheim wurde 1987 von Thomas Müller gegründet und bietet ein umfassendes Angebot zum Thema Börse. Unter dem Verlagslogan „Wir machen Sie fit für die Börse“ vermittelt der kostenlose Börsennewsletter „Aktien-Ausblick“ geballtes Know-How rund um die Aktienanlage und die Börsenverlag-Börsendienste führen mit konkreten Kauf- und Verkaufsempfehlungen auf Grundlage erfolgreicher Anlagestrategien durch alle Börsenphasen. Abgerundet wird das Angebot durch Börsenbücher und Börsenseminare, die wir in unserem eigenen Verlagshaus veranstalten.



STELLENANGEBOTE

NATIONAL

Praktika:	2
Angebot Werkstudent:	1
Bachelor-/Masterarbeiten:	1
Stellenangebote:	1



INTERNATIONAL

Praktika:	0
Angebot Werkstudent:	0
Bachelor-/Masterarbeiten:	0
Stellenangebote:	0



„WIR MACHEN SIE FIT
FÜR DIE BÖRSE“

ANSPRECHPARTNER

Frau Stanislava Pavlova
+49 80 31 20 33 503
personal@boersenverlag.de



TOP ITSERVICES AG

Inselkammerstraße 1
82008 Unterhaching
www.top-itservices.com



Sie sind auf der Suche nach einer beruflichen Herausforderung? Wir bieten jungen Absolventen wie Ihnen interessante Karrieremöglichkeiten bei namhaften Unternehmen und unterstützen Sie bei Ihrem Einstieg ins Berufsleben. Lassen Sie uns Ihr Karrieresprungbrett sein! Wir sind die top itservices AG: kompetent, persönlich. Initiativ. Wir finden für jede Position den richtigen Kandidaten und für jeden Experten das richtige Unternehmen. Dabei agieren wir schnell, transparent und mit einem hohen Maß an Qualität. In den vergangenen 35 Jahren haben wir uns kontinuierlich weiterentwickelt und beschäftigen aktuell über 850 feste und freie Projektmitarbeiter und über 200 interne Mitarbeiter. Jährlich gewinnen wir ca. 100 Neukunden dazu.

BRANCHE

Personaldienstleistung

HAUPTSITZ

München

STANDORTE

München, deutschlandweit

MITARBEITER

1000

GRÜNDUNGSJAHR

1980

STELLENANGEBOTE

NATIONAL

Praktika:	2
Angebot Werkstudent:	10
Bachelor-/Masterarbeiten:	2
Stellenangebote:	50



INTERNATIONAL

Praktika:	0
Angebot Werkstudent:	0
Bachelor-/Masterarbeiten:	0
Stellenangebote:	0



ANSPRECHPARTNER

Frau Lisa Stölzle
089 95468-216
lisa.stoelzle@top-itservices.com



TECH

WI

Messe tag 2

KOMPETENT -
PERSÖNLICH - INITIATIV

BRANCHE

Informatik

HAUPTSITZ

Solothurn

STANDORTE

Freiburg

MITARBEITER

35

GRÜNDUNGSJAHR

1993

Ein unabhängiges Schweizer Unternehmen Triviso ist ein Schweizer Unternehmen für die Entwicklung und Betreuung von Business- und Engineering-Lösungen. Als schweizerische Softwareunternehmung mit Produkten und Lösungen aus eigener Entwicklung sind wir im Schweizer und Europäischen Markt tätig. Wir sind unabhängig und inhabergeführt. Unser bisheriges Wachstum basiert auf unseren Erfolgen und ist aus eigener Kraft und eigenen Leistungen entstanden. Das angestrebte Wachstum und die Weiterentwicklung erfolgen ausschliesslich auf qualitativer Ebene.



STELLENANGEBOTE

NATIONAL

Praktika:	1
Angebot Werkstudent:	1
Bachelor-/Masterarbeiten:	1
Stellenangebote:	1



INTERNATIONAL

Praktika:	1
Angebot Werkstudent:	1
Bachelor-/Masterarbeiten:	1
Stellenangebote:	1



ERFOLG DURCH KLARHEIT

ANSPRECHPARTNER

Herr Moritz Schneider
4915144155555
moritz.schneider@triviso.de



TWOFOUR DIGITALE AGENTUR

Rathausstraße 4
83022 Rosenheim
<https://www.twofour.de>

twofour



Wir sind eine Full-Service Agentur für regional, national und international tätige, mittelständische Unternehmen und Konzerne mit dem Schwerpunkt auf Online-Marketing, E-Commerce, Public Relations und Portalentwicklung. Mit dem Wissen und der Erfahrung aus 17 Jahren Online-Projekten unterstützen wir unsere Kunden mit umfassender Beratung, der Konzeption von Webseiten und digitalen Marketingstrategien sowie der Umsetzung dieser in allen Disziplinen des Online Marketing.

BRANCHE

Digitales Marketing

HAUPTSITZ

Rosenheim

STANDORTE

Rosenheim, München

MITARBEITER

20

GRÜNDUNGSJAHR

2012

CSR

Teamevents, gesunde Mahlzeiten, individ. Weiterbildung

STELLENANGEBOTE

NATIONAL

Praktika:	2
Angebot Werkstudent:	2
Bachelor-/Masterarbeiten:	2
Stellenangebote:	2



INTERNATIONAL

Praktika:	0
Angebot Werkstudent:	0
Bachelor-/Masterarbeiten:	0
Stellenangebote:	0



ANSPRECHPARTNER

Herr Fabian Angerer
+49 8031/40904800
info@twofour.de



WIR DENKEN
DIGITAL WEITER

TECH

WI

Messetag 1



UNITED PARCEL SERVICE DEUTSCHLAND S.À R.L. & CO. OHG

Görlitzer Str. 1
41456 NEUSS
www.upsjobs.com

BRANCHE

Logistik

HAUPTSITZ

Neuss

STANDORTE

bayernweit

MITARBEITER

18900

GRÜNDUNGSJAHR

1907

Von unseren Anfängen als Fahrradbotendienst in Seattle im Bundesstaat Washington, bis zu unserem heutigen, weltweit agierenden Unternehmen mit Umsätzen in Milliardenhöhe, hat unser Team sich immer nur auf ein Ziel konzentriert - den Handel auf der ganzen Welt zu fördern. Wir haben uns zum weltweit führenden Paketzusteller und einem Weltmarktführer bei Lösungen für Spezialtransporte und Logistikleistungen entwickelt.



STELLENANGEBOTE

NATIONAL

Praktika:	0
Angebot Werkstudent:	5
Bachelor-/Masterarbeiten:	0
Stellenangebote:	5



INTERNATIONAL

Praktika:	0
Angebot Werkstudent:	0
Bachelor-/Masterarbeiten:	0
Stellenangebote:	0



ANSPRECHPARTNER

Frau Annette Maska
01721-674118
amaska@ups.com



UNITED PROBLEM
SOLVERS

TECH

WI

Messetag 2



univativ ist ein Dienstleistungsunternehmen für Projekt- und Prozessunterstützung in den Bereichen IT-Services & Development, Business & Assistance sowie Engineering. An bundesweit vierzehn Standorten sowie einer Niederlassung in der Schweiz bieten wir engagierten Studenten und Absolventen die Möglichkeit, innovative Projekte bei Konzerngesellschaften und mittelständischen Unternehmen umzusetzen.

BRANCHE

IT- und Projektdienstleistung

HAUPTSITZ

Darmstadt

STANDORTE

Deutschland, Schweiz

MITARBEITER

1200

GRÜNDUNGSJAHR

1998

STELLENANGEBOTE

NATIONAL



Praktika:	1
Angebot Werkstudent:	29
Bachelor-/Masterarbeiten:	0
Stellenangebote:	27

INTERNATIONAL



Praktika:	0
Angebot Werkstudent:	0
Bachelor-/Masterarbeiten:	0
Stellenangebote:	0

ANSPRECHPARTNER



Frau Anna Sommer
0049 89 309054880
bewerbung_muenchen@univativ.de

DEINE KARRIERE IST
UNSERE MISSION,
DENN DEINE
ENTWICKLUNG LIEGT
UNS AM HERZEN!

**BRANCHE**

exklusiver Innenausbau

HAUPTSITZ

Lüdinghausen

STANDORTE

Lüdinghausen, Wallersdorf

MITARBEITER

360

GRÜNDUNGSJAHR

1891

VEDDER GMBH

Wallersdorfer Straße 17
94522 WALLERSDORF-HAIDLING
www.vedder.net

Als traditionsreiches Unternehmen mit internationaler Konzernzugehörigkeit sind wir an zwei Standorten spezialisiert auf den hochwertigen Innenausbau von Luxusyachten, Privatjets und Residenzen weltweit. Wir begegnen den komplexen Projekten mit Leidenschaft und Perfektion, mit Handwerk und Technologien. Die wichtigste Grundlage unserer Erfolge sind Menschen, die sehr engagiert unsere Ziele und Firmenphilosophie teilen, leben und umsetzen, indem sie das tun, was sie am besten können.



TECH

STELLENANGEBOTE

NATIONAL

Praktika:	2
Angebot Werkstudent:	2
Bachelor-/Masterarbeiten:	2
Stellenangebote:	2



INTERNATIONAL

Praktika:	0
Angebot Werkstudent:	0
Bachelor-/Masterarbeiten:	0
Stellenangebote:	0



EXACTLY WHAT YOU WANT

ANSPRECHPARTNER

Frau Christine Neubauer
09933/910-103
christine.pechtold@vedder.net



Messe tag 1

VIADICO GMBH

Nürtinger Straße 11
70794 Filderstadt
www.viadico.com



viadico ist ein herstellerunabhängiges Beratungs- und Dienstleistungsunternehmen für die Versicherungswirtschaft. Unser Portfolio bietet nachhaltige Beratung, flexible Services und innovative Lösungen zu Prozessorganisation, Systemen, Bestandsführung, Test und aktuariellen Fragestellungen. 25 Jahre Erfahrung und ein überzeugendes Kompetenzpaket aus Expertise und Handwerk zeichnet uns als Branchenspezialisten aus. Unsere Berater haben umfassende Technologie-Expertise und tiefe versicherungsfachliche Expertise. Unsere Lösungen setzen wir pragmatisch und zielgerichtet bei unseren Kunden vor Ort um. Als überzeugter Dienstleister und Branchenspezialisten begleiten wir Versicherer auf dem Weg in die digitale Zukunft.

STELLENANGEBOTE

NATIONAL

Praktika:	1
Angebot Werkstudent:	1
Bachelor-/Masterarbeiten:	1
Stellenangebote:	5



INTERNATIONAL

Praktika:	0
Angebot Werkstudent:	0
Bachelor-/Masterarbeiten:	0
Stellenangebote:	0



ANSPRECHPARTNER

Frau Kerstin Adam
+49 711 22054930
kerstin.adam@viadico.com



viadico

BRANCHE

Unternehmensberatung

HAUPTSITZ

Filderstadt

STANDORTE

München, Herzogenrath

MITARBEITER

50

GRÜNDUNGSJAHR

1992

VIADICO -
MEHR ALS BERATUNG

WI

Messetag 2



VIKING GMBH

Hans Peter Stihl-Str. 5
6336 LANGKAMPFEN
www.viking.at

BRANCHE

Industrie

HAUPTSITZ

Langkampfen bei Kufstein

STANDORTE

Langkampfen bei Kufstein

MITARBEITER

500

GRÜNDUNGSJAHR

1981

CSR

Auszeichnung „Wir sind inklusiv“, Sponsoringaktivitäten

NACHHALTIGKEIT

Zertifiziert nach ISO 14001;
Auszeichnung „klimaaktiv“

Seit 1981 kümmert sich VIKING darum, dass die Welt schöner und grüner wird. Durch innovative und hochwertige Gartengeräte helfen wir unseren Kunden, ihren Traum vom eigenen Paradies wahrwerden zu lassen. Im Unternehmen, das zur STIHL Gruppe gehört, arbeiten täglich mehr als 500 engagierte MitarbeiterInnen am Standort Langkampfen an der ständigen Weiterentwicklung der High-Tech Gartengeräte-Lösungen. Unsere Teams zeichnen sich durch großes Fachwissen, hohe soziale Kompetenz, verantwortungsvolles Handeln, Engagement und Eigeninitiative aus. Unsere MitarbeiterInnen schätzen an VIKING vor allem das angenehme Betriebsklima und die Vereinbarkeit von Beruf und Freizeit. Überzeug dich am besten selbst.



STELLENANGEBOTE

NATIONAL

Praktika:	9
Angebot Werkstudent:	6
Bachelor-/Masterarbeiten:	3
Stellenangebote:	3



INTERNATIONAL

Praktika:	0
Angebot Werkstudent:	0
Bachelor-/Masterarbeiten:	0
Stellenangebote:	0



ANSPRECHPARTNER

Herr Andreas Saldivar
0043 5372/6972-316
andreas.saldivar@viking.at



TECH

WI

Messetag 1

FÜR JEDE PERSÖNLICHKEIT
DER PASSENDE JOB

Amperstraße 13
84513 Töging am Inn
www.viscotec.de



ViscoTec Pumpen- u. Dosiertechnik GmbH ist Hersteller von Systemen, die zur Förderung, Dosierung, Auftragung, Abfüllung und der Entnahme von mittelviskosen bis hochviskosen Medien benötigt werden. Neben technisch ausgereiften Lösungen auch bei kompliziertesten Aufgaben, bietet ViscoTec alle Komponenten für die komplette Anwendung aus einer Hand: Von der Entnahme über die Produktaufbereitung bis hin zur Dosierung. ViscoTec Dosierpumpen und Dosieranlagen sind auf den jeweiligen Anwendungsfall optimal abgestimmt: bei Lebensmittelanwendungen, im Bereich E-Mobility, in der Luft- und Raumfahrt, der Medizintechnik, in der Pharmazie und weiteren Branchen.

BRANCHE

Maschinenbau

HAUPTSITZ

Töging a. Inn

STANDORTE

DE,USA,Singapur,China,Indien

MITARBEITER

165

GRÜNDUNGSJAHR

1997

CSR

Zahlung Kindergartenbeitrags, betriebliche Krankenversicherung

STELLENANGEBOTE

NATIONAL

Praktika:	15
Angebot Werkstudent:	2
Bachelor-/Masterarbeiten:	15
Stellenangebote:	5



INTERNATIONAL

Praktika:	0
Angebot Werkstudent:	0
Bachelor-/Masterarbeiten:	0
Stellenangebote:	0



ANSPRECHPARTNER

Frau Silvia Ernst
+49 8631 9274 249
silvia.ernst@viscotec.de



TECH

WI

Messetag 2

VISCOTEC –
PERFEKT DOSIERT!

Tegernseestr. 20
83022 ROSENHEIM
<https://www.vb-rb.de/privatkunden.html>

BRANCHE

Bank- u. Finanzdienstleistung

HAUPTSITZ

Rosenheim

STANDORTE

Lkr. Rosenheim

MITARBEITER

1000

GRÜNDUNGSJAHR

1892

CSR

LiFe (Leben ist Freude erfahren) gemeinsame Veranstaltungen

Wir sind mehr als nur eine Bank! Was uns auszeichnet ist unser Geschäftsmodell, denn dies ist einzigartig in der Bankenwelt. Erfahren Sie mehr über die genossenschaftliche Idee und wie Sie als Mitglied davon profitieren können. Wir sind eine Genossenschaftsbank! Unser Handeln orientiert sich an der genossenschaftlichen Idee, die auf Werten wie Fairness, Transparenz und Vertrauen beruht. Erfahren Sie mehr über unser einzigartiges Geschäftsmodell.



STELLENANGEBOTE

NATIONAL

Praktika:	2
Angebot Werkstudent:	2
Bachelor-/Masterarbeiten:	2
Stellenangebote:	2



INTERNATIONAL

Praktika:	0
Angebot Werkstudent:	0
Bachelor-/Masterarbeiten:	0
Stellenangebote:	0



ANSPRECHPARTNER

Herr Manfred Harzenetter
08031 185225 10
manfred.harzenetter@vb-rb.de



„DES IS MEI BANK!“

VRPE TEAM GMBH

Georg-Knorr-Str. 8
85662 Hohenbrunn
<https://www.vrpe.de>

VRPE BUILD
COMMUNICATION.



Weil Verbindungen aus persönlichen Begegnungen entstehen, brauchen Marken und Menschen inspirierende Orte, um sich zu treffen und zu interagieren. VRPE unterstützt diejenigen, die ihren Brand und ihre Lösungen zu beeindruckenden Erfahrungen machen. Für sie realisieren wir fesselnde Showrooms, Messekonzepte und interaktive Exponate. Als Unternehmen genießen wir das Vertrauen führender Hightech-Industriekonzerne wie Airbus, Continental, MAN Diesel & Turbo, MTU Aero Engines, oder Kuka. Über 60 Vollzeitkräfte arbeiten in Teams von Strategen, Designern, Ingenieuren und Montagecrews. Du bist kreativ, technikaffin, ein Organisationstalent? Und für Dich zählt das „Wir gewinnen“ mehr als das „ich habe es gemacht“? Dann gehörst Du zu uns.

BRANCHE

Markenarchitektur, Messebau

HAUPTSITZ

Hohenbrunn

STANDORTE

MITARBEITER

64

GRÜNDUNGSJAHR

1994

STELLENANGEBOTE

NATIONAL

Praktika:	2
Angebot Werkstudent:	2
Bachelor-/Masterarbeiten:	0
Stellenangebote:	2



INTERNATIONAL

Praktika:	0
Angebot Werkstudent:	0
Bachelor-/Masterarbeiten:	0
Stellenangebote:	0



ANSPRECHPARTNER

Frau Caroline Ofenmacher
+49 8102 8967-32
c.ofenmacher@vrpe.de



BUILD
COMMUNICATION.

G

TECH

WI

Messetag 1



GORE

Creative Technologies
Worldwide

BRANCHE

Kunststoffverarbeitung

HAUPTSITZ

Putzbrunn bei München

STANDORTE

europa- und weltweit

MITARBEITER

10000

GRÜNDUNGSJAHR

1958

CSR

Initiative „Soziales Ehrenamt“
für ehrenamtliche Aktivitäten

NACHHALTIGKEIT

Bergwaldprojekt, „Mit dem
Rad zur Arbeit“

W. L. GORE & ASSOCIATES GMBH

Hermann-Oberth-Straße 22
85640 PUTZBRUNN
<https://www.gore.com/change-life>

Als weltweit führender Spezialist in der Verarbeitung von Fluorpolymeren, speziell des PTFE, steht der Name Gore für innovative Produkte und Technologien in ganz unterschiedlichen Bereichen: Patches und Gefäßprothesen für die Herzchirurgie, Textil-Laminat, die Feuerwehrleute vor Hitze, Flammen und Chemikalien schützen, oder elektronische Kabel für die Raumforschung, Filtermedien und Dichtungen.

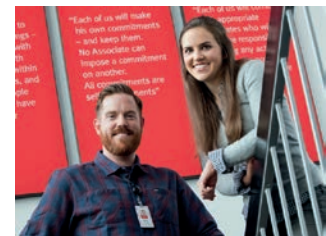

STELLENANGEBOTE

NATIONAL

Praktika:	30
Angebot Werkstudent:	10
Bachelor-/Masterarbeiten:	10
Stellenangebote:	10



INTERNATIONAL

Praktika:	0
Angebot Werkstudent:	0
Bachelor-/Masterarbeiten:	0
Stellenangebote:	0



ANSPRECHPARTNER

Frau Barbara Felix
+49 89 4612 2800
recruiting@wlgore.com

TECH

WI

Messetag 1

JOIN GORE & CHANGE



Join Gore & Change

Was willst du verändern?
Besuche gore.com/change-life



Produkte von Gore umfassen eine große Palette – von Konsumgütern wie etwa ELIXIR® Gitarrensaiten oder GORE-TEX® Funktionstextilien bis hin zu Industriefiltern, Spezialkabeln und medizinischen Implantaten.



**GREAT
PLACE
TO
WORK®**

2017

**Beste Arbeitgeber™
Deutschland**

Seit über 55 Jahren verändern wir das Leben von Menschen

Wenn du unternehmerisch denkst und Freude daran hast, Lösungen für komplexe technische Fragestellungen zu entwickeln, bietet Gore dir den passenden Rahmen.
Aber das Wichtigste: Du bist mit Begeisterung bei der Sache und hast den Anspruch, mit deiner Arbeit etwas zu verändern!

Besuche uns auf unserer Karriereseite: gore.de/karriere



WESTWING GROUP GMBH

Moosacher Straße 88
80639 MÜNCHEN
www.westwing.de/career-de

BRANCHE

Home & Living

HAUPTSITZ

München

STANDORTE

MITARBEITER

1500

GRÜNDUNGSJAHR

2011

Westwing ist Deutschlands erster und größter Shopping-Club für Home & Living mit mehr als 30 Millionen Mitgliedern in 14 internationalen Ländern. Bei uns findet man bereits seit 2011 bekannte Designermarken, spannende Insiderlabels und zeitlose Basics - alles zu besonders günstigen Preisen. Jeden Tag starten neue Sales, aktuell bieten wir wöchentlich bis zu 4.000 neue Produkte an! Das Westwing Team ist das Geheimnis unseres Erfolgs. Unsere mehr als 1.500 Kollegen verbinden Kreativität und Style mit innovativer Technologie und hervorragenden Business-Fundamentals. Wir suchen Praktikanten, Werkstudenten & Berufseinsteiger, die mit uns gemeinsam den Home & Living Markt von Grund auf verändern und in die Zukunft führen wollen.



STELLENANGEBOTE

NATIONAL

Praktika:	30
Angebot Werkstudent:	20
Bachelor-/Masterarbeiten:	0
Stellenangebote:	60



INTERNATIONAL

Praktika:	10
Angebot Werkstudent:	10
Bachelor-/Masterarbeiten:	0
Stellenangebote:	150



ANSPRECHPARTNER

Frau Miriam Rabung
17643203941
miriam.rabung@westwing.de



G

TECH

WI

Messetag 1

INSPIRATION EVERY DAY!

PREMIUM PLUS SPONSOREN



Agenda:



ARCA
Consult



BOHLE SEIT 1924
GRUPPE

bulthaup

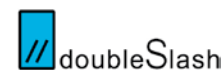

HEIDENHAIN



schattdector



triviso®





WOLF GMBH

Industriestrasse 1
84048 MAINBURG
www.wolf.eu/karriere

BRANCHE

Maschinenbau

HAUPTSITZ

Mainburg

STANDORTE

Deutschland, weltweit

MITARBEITER

1900

GRÜNDUNGSJAHR

CSR

Betriebliches Gesundheitsmanagement

NACHHALTIGKEIT

WOLF - Der Experte für gesundes Raumklima

Die WOLF-Gruppe zählt zu den führenden Systemanbietern von Heizungs- und Klimasystemen. Mit ihrer Muttergesellschaft, der Centrotec Sustainable AG, ist sie einer der maßgebenden Komplettanbieter für Energiesparlösungen im Bereich der Gebäudetechnik. WOLF hat es sich zur Aufgabe gemacht, sich gezielt dem Wunsch der Menschen nach persönlicher Wohlfühlatmosphäre zu widmen. Die Gruppe ermöglicht es Bauherren und Modernisierern durch den Einsatz seiner Systeme ein harmonisches und gesundes Raumklima individuell zu gestalten. Die WOLF-Gruppe positioniert sich als „Experte für gesundes Raumklima“ und unterstreicht diesen Anspruch mit der verbindlichen Aussage: „WOLF – Voll auf mich eingestellt.“



STELLENANGEBOTE

NATIONAL

Praktika:	7
Angebot Werkstudent:	2
Bachelor-/Masterarbeiten:	7
Stellenangebote:	3



INTERNATIONAL

Praktika:	0
Angebot Werkstudent:	0
Bachelor-/Masterarbeiten:	0
Stellenangebote:	0



ANSPRECHPARTNER

Frau Christina Hämmerle
08751 74 1764
christina.haemmerle@wolf.eu



WOLF - VOLL AUF MICH
EINGESTELLT

TECH

WI

Messetag 2



VOLL AUF MICH EINGESTELLT.



IHRE WEGE ZU UNS

Steigen Sie direkt bei uns ein in eine spannende Karrierelaufbahn als:

INGENIEUR (M/W)

**NACHWUCHS IN EINEM SPANNENDEN
FAST TRACK PROGRAMM FÜR VERKAUFSBERATER (M/W)**

Informieren Sie sich zudem über weitere Einsatzmöglichkeiten bei WOLF.

Sie studieren noch? Wir bieten Ihnen bereits jetzt spannende Erfahrungen. Sichern Sie sich einen Einsatz als **Praktikant(in)**, schreiben Sie Ihre **Abschlussarbeit** bei uns, machen Sie einen **Ferienjob** oder werden Sie unser(e) neue(r) **Werkstudent(in)**. Wir freuen uns auf Sie!

Hier geht's zu unseren aktuellen Stellenangeboten:

www.wolf.eu/karriere 



Die WOLF-Gruppe aus dem bayerischen Mainburg zählt zu den führenden Systemanbietern von Heizungs- und Klimasystemen. Gemeinsam mit ihrer Muttergesellschaft, der börsennotierten Centrotec Sustainable AG, ist sie einer der maßgebenden Komplettanbieter für Energiesparlösungen im Bereich der Gebäudetechnik. WOLF hat es sich zur Aufgabe gemacht, sich gezielt dem Wunsch der Menschen nach persönlicher Wohlfühlatmosphäre zu widmen. Die Gruppe ermöglicht es Bauherren und Modernisierern durch den Einsatz seiner hoch-effizienten und bedienungsfreundlichen Systeme ein harmonisches und gesundes Raumklima individuell zu gestalten. Die WOLF-Gruppe positioniert sich als „Experte für gesundes Raumklima“ und unterstreicht diesen Anspruch mit der klaren und verbindlichen Aussage: „WOLF - Voll auf mich eingestellt.“ Im Jahr 2016 beschäftigte das Unternehmen ca. 1.900 Mitarbeiter und erwirtschaftete einen Umsatz von rund 370 Mio. €.

BRANCHE

Elektrotechnik, Informatik

HAUPTSITZ

Holzkirchen

STANDORTE

Holzkirchen

MITARBEITER

90

GRÜNDUNGSJAHR

1986

CSR

Sport events, regulars“ table

Based in Holzkirchen (Munich) WORK Microwave is a market leading manufacturer of RF microwave electronics and related products. Comprised of four product divisions – Satellite Technologies, Navigation Simulators, Defence Electronics, and Sensors and Measurement – WORK Microwave leverages more than 30 years of experience to anticipate market needs and apply an innovative approach to the development of frequency converters, signal generators, DVB-S2/S2X modems, modulators and demodulators, RF sensors, navigation simulators and other digital signal processing technologies. WORK Microwave is renowned for providing customers with solutions of an outstanding quality, higher performance and a greater reliability than others on the market.



STELLENANGEBOTE

NATIONAL

Praktika:	3
Angebot Werkstudent:	3
Bachelor-/Masterarbeiten:	3
Stellenangebote:	3



INTERNATIONAL

Praktika:	3
Angebot Werkstudent:	3
Bachelor-/Masterarbeiten:	3
Stellenangebote:	3



ANSPRECHPARTNER

Frau Sabine Dietrich
802464080
bewerbung@work-microwave.com



WE ARE THE WAVE -
EXCELLENCE IN
HIGH FREQUENCY

X-ROOT SOFTWARE GMBH

Theodor-Gietl-Str. 15
83026 Rosenheim
<http://www.x-root.de/>

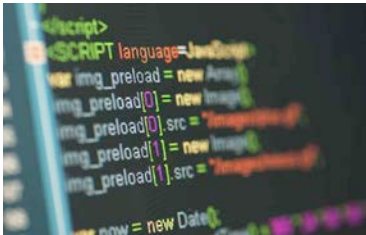

Die x-root ist ein Softwareunternehmen und IT-Dienstleister aus Rosenheim. Unser Hauptbereich ist die Entwicklung betrieblicher Webanwendungen und mobiler Apps für Android und iOS. In kleinen agilen Teams setzen wir sowohl auf neue Technologien sowie bewährte Frameworks und ergänzen diese durch unsere langjährige Erfahrung. Neben der Softwareentwicklung bieten wir auch Consulting, Datenanalyse und Systembetreuung an. Zu unseren Kunden gehören namhafte große Unternehmen wie auch eine Vielzahl mittelständischer Firmen und Agenturen. Zudem entwickeln wir hauseigene Apps.

BRANCHE

Informatik

HAUPTSITZ

Rosenheim

STANDORTE

Rosenheim, Dresden

MITARBEITER

17

GRÜNDUNGSJAHR

1999

STELLENANGEBOTE

NATIONAL

Praktika: 2
Angebot Werkstudent: 2
Bachelor-/Masterarbeiten: 2
Stellenangebote: 4



INTERNATIONAL

Praktika: 0
Angebot Werkstudent: 0
Bachelor-/Masterarbeiten: 0
Stellenangebote: 0

ANSPRECHPARTNER

Herr Alex Saalfeld
80319008912
alexander.saalfeld@x-root.de



HERZBLUT + LEISTUNG

TECH

Messe tag 2



ZF GROUP

Hansaallee 190
40547 DÜSSELDORF
www.zf.de/careers

BRANCHE

Automobilzulieferer

HAUPTSITZ

Friedrichshafen

STANDORTE

bayern- und deutschlandweit

MITARBEITER

138030

GRÜNDUNGSJAHR

1915

ZF ist ein weltweit führender Technologiekonzern in der Antriebs- und Fahrwerktechnik sowie der aktiven und passiven Sicherheitstechnik. Das Unternehmen ist mit 137.000 Mitarbeitern an rund 230 Standorten in nahezu 40 Ländern vertreten. ZF zählt zu den weltweit größten Automobilzulieferern. Wir bieten Ihnen optimale Perspektiven und spannende Herausforderungen. Wir fördern Sie fachlich und persönlich, bieten Ihnen Aufstiegsmöglichkeiten und dank unserer globalen Präsenz auch internationale Chancen. Werden Sie Teil eines Teams, das sich mit Zukunftsthemen wie automatisiertes Fahren oder E-Mobility beschäftigt.

What's next? Join ZF.

Es ist Zeit, den richtigen Weg in Ihre Zukunft einzuschlagen. Mit ZF, einem weltweit führenden Technologiekonzern. Bewerben Sie sich unter zf.com/careers



What's next? Join ZF.

Es ist Zeit, den richtigen Weg in Ihre Zukunft einzuschlagen. Mit ZF, einem weltweit führenden Technologiekonzern. Bewerben Sie sich unter zf.com/careers



STELLENANGEBOTE

NATIONAL

Praktika:	0
Angebot Werkstudent:	0
Bachelor-/Masterarbeiten:	0
Stellenangebote:	0



INTERNATIONAL

Praktika:	0
Angebot Werkstudent:	0
Bachelor-/Masterarbeiten:	0
Stellenangebote:	0



SEE. THINK. ACT.

ANSPRECHPARTNER

Frau Annika Freitag
+49 211 584 0
annika.freitag@zf.com

ZIELPULS GMBH

Domagkstraße 14
80807 München
www.zielpuls.de



Bei Zielpuls konzentrieren wir uns auf ein ganz spezielles Aufgabenfeld: Die technologieorientierte Unternehmensberatung. Unser interdisziplinäres Team aus über 140 Ingenieuren, Mathematikern, Informatikern und Naturwissenschaftlern fungiert als Bindeglied zwischen strategischer Beratung und technischen Dienstleistern. Gemeinsam planen, entwickeln und koordinieren wir technologische Gesamtlösungen. Ein substanzielles Verständnis für strategische Fragestellungen, fundierte technische Kompetenz sowie Spaß an neuen, hochkomplexen Herausforderungen machen uns auf unserem Gebiet einzigartig.

BRANCHE

Unternehmensberatung

HAUPTSITZ

München

STANDORTE

Wolfsburg, Shanghai (China)

MITARBEITER

150

GRÜNDUNGSJAHR

2008

STELLENANGEBOTE

NATIONAL

Praktika: 2
Angebot Werkstudent: 5
Bachelor-/Masterarbeiten: 2
Stellenangebote: 15



INTERNATIONAL

Praktika:
Angebot Werkstudent:
Bachelor-/Masterarbeiten:
Stellenangebote:



ANSPRECHPARTNER

Frau Michaela Schießl
+49 89 5404248-31
michaela.schiessl@zielpuls.com

TECHNIK UND MENSCH

TECH

WI

Messetag 1



IKO

INDUSTRIE-
DEUTSCHLAND



ORO

UND KONTAKTMESSE
SCHULE ROSENHEIM

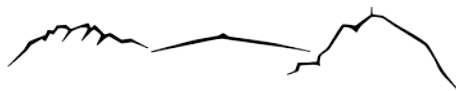

IKORO

2018

UNSERE
NACHHALTIGKEIT

NACHHALTIGKEITSERKLÄRUNG

Auch dieses Jahr steht die IKORO wieder im Zeichen der Nachhaltigkeit. Hierfür haben wir uns einige Maßnahmen erarbeitet, um wieder den nächsten Schritt in Richtung nachhaltigere Zukunft zu gehen. Mit unseren Maßnahmen wollen wir ein Zeichen setzen und eine Vorbildfunktion für Studenten und Unternehmen einnehmen. Als Team setzen wir ein Statement gegen die heutige Wegwerfgesellschaft und den unbewussten Konsum. Dabei versuchen wir stetig alle Bereiche der Messe zu verbessern.

Mobilität & Transport

- Einsatz einer Elektroauto-Flotte für Aussteller vom Ausstellerparkplatz zum Hochschulgelände
- Detaillierte Beschreibung der Anreisemöglichkeiten zur IKORO mit öffentlichen Verkehrsmitteln für Aussteller und Studenten
- Regionale Partner für Möblierung und Catering zur Verkürzung der Lieferwege und dadurch Verringerung des CO₂-Ausstoßes
- Verwendung gemieteter Palettenmöbel als nachhaltige Alternative zu Ledermöbel

Catering

- Ausschließlicher Einsatz von regionalen und saisonalen Lebensmitteln aus biologischer Landwirtschaft
- Weitestgehend vegetarische Speisen im Cateringangebot
- Verwendung von Mehrweggeschirr
- Einsatz von Bechern aus kompostierbarem Material an den IKORO-Kaffeebars

Printprodukte

- Druck des Messekatalogs in verringerter Auflage zum Vorjahr
- Klimaneutrale Produktion der Messekataloge aus recyceltem Papier und ökologischen Druckfarben
- Regionaler Druck der Messeplakate
- Katalogrückgabestellen für die Weitergabe und letztendlich zum Recyceln von nicht mehr benötigten Katalogen
- Mehrjährig nutzbare Kreidetafeln zur Visualisierung von Messeinformationen

Werbemittel

- T-Shirts und Pullover der Messehelfer aus Produktion mit reiner Bio-Baumwolle und ökologischen Farben nach den GLOBAL ORGANIC TEXTILE STANDARDS und FAIRTRADE zertifiziert
- Schreibblöcke aus recyceltem Papier mit ökologischen Druckfarben
- Kugelschreiber mit einem Schaft aus Recyclingpapier
- Schokolade aus klimaneutraler Produktion mit Fairtrade-Zertifizierung
- Sattelschoner aus recyceltem Material
- Taschen aus 100% Bio-Baumwolle
- Bleistifte aus FSC-zertifiziertem Holz
- Einsparung von Ressourcen durch starke Online-Präsenz sowie Werbung über die IKORO Homepage, IKORO App und Social-Media-Kanäle

Klima & Soziales

- Sachspenden der Restmaterialien der letzten Jahre an soziale- und Bildungseinrichtungen in der Umgebung
- Unterstützung der Organisation Plant-for-the-Planet:
 - Verteilung der klimaneutral produzierten und Fairtrade-zertifizierten Schokolade, „Die Gute Schokolade“, in den Geschenktüten für Besucher und Aussteller
 - Pflanzung von 400 Bäumen durch in Zusammenarbeit mit Plant-for-the Planet
- Baumpflanzaktion des Teams auf dem Campus
- Selbstverpflichtung zur Nachhaltigkeit durch die Veröffentlichung unseres Fortschrittberichts nach FAIRPFLICHTET-Standards

Kommunikation & Dokumentation

- Papierloses und online-basiertes Einladungs- und Anmeldeverfahren
- Komplette digitalisierte Rechnungsstellung zur Papiereinsparung
- Digitalisierung der Übergabeordner; Einführung eines Wikis
- Integration von Feedback- und Optimierungsfragen zur Nachhaltigkeit der Messe in die Besucher- und Ausstellenumfragen

DANKSAGUNG

HERZLICHEN DANK AN ...

- ... den Präsidenten der Hochschule Rosenheim, Herrn Professor Dr. h.c. Heinrich Köster.
- ... Frau Prof. Dr. Janett Höllmüller für die gesamtheitliche Betreuung und Unterstützung.
- ... Herrn Dipl. Ing. Markus Strasser für das vielseitige Engagement.
- ... die Pressestelle der Hochschule Rosenheim für die Unterstützung der PR-Arbeit.
- ... die Finanzabteilung, die uns bei Fragen stets mit Rat zur Verfügung stand.
- ... Herrn Müller, Frau Garber, Frau Ranzinger und Frau Maier für die Unterstützung.
- ... alle Messeausstatter und beteiligten Unternehmen für die gute Zusammenarbeit.
- ... alle Sponsoren für die Unterstützung der Messe.
- ... alle Helferinnen und Helfer für die tatkräftige Unterstützung.
- ... das Team 2017 für die gelungene Übergabe.

Euer IKORO Team 2018



UNSERE MESSEAUSSSTATTER



Gabor



HERAUSGEBER

IKORO 2018
HOCHSCHULE ROSENHEIM
HOCHSCHULSTR. 1
83024 ROSENHEIM
TEL.: 08031/805-2250
WEB.: WWW.IKORO.DE
FACEBOOK @IKORO-MESSE
E-MAIL: INFO@IKORO.DE

UMSETZUNG & PROGRAMMIERUNG

SEBASTIAN DÖRR

DESIGN & LAYOUT

JULIAN OPPELT, IRIS HOPPENBROCK

AUFLAGE

1500

DRUCK

DRUCKEREI LOKAY E.K
KÖNIGSBERGER STR. 3
64353 REINHEIM

PAPIER

UMSCHLAG:
ENVIRO TOP, BLAUER ENGEL
AUS 100% RECYCLINGPAPIER

INNENTEIL:

CIRCLE MATT WHITE, BLAUER ENGEL
AUS 100% RECYCLINGPAPIER

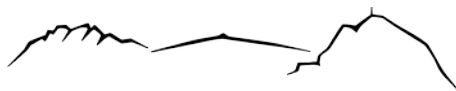

IKORO

2018

DER
STANDPLAN

A - B A U

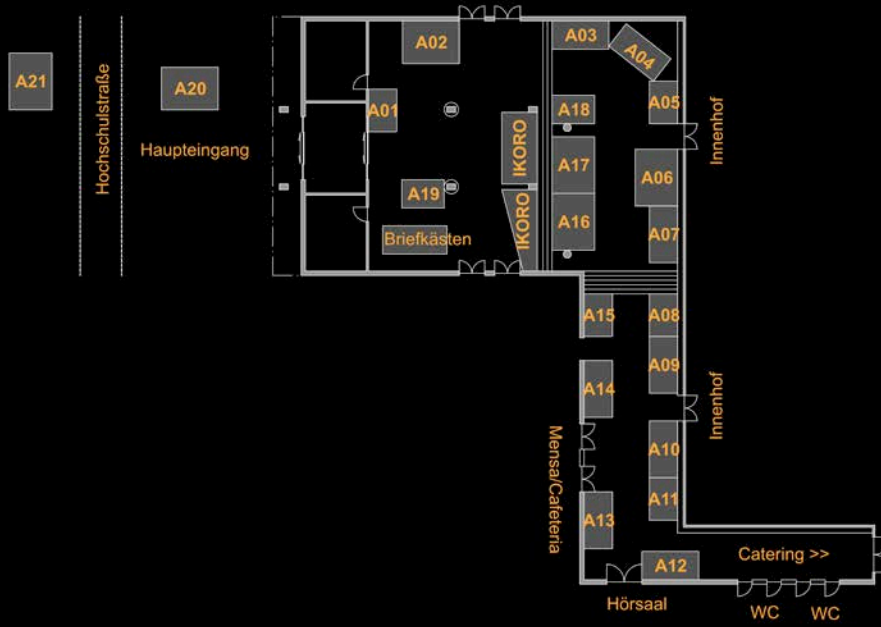

R - B A U

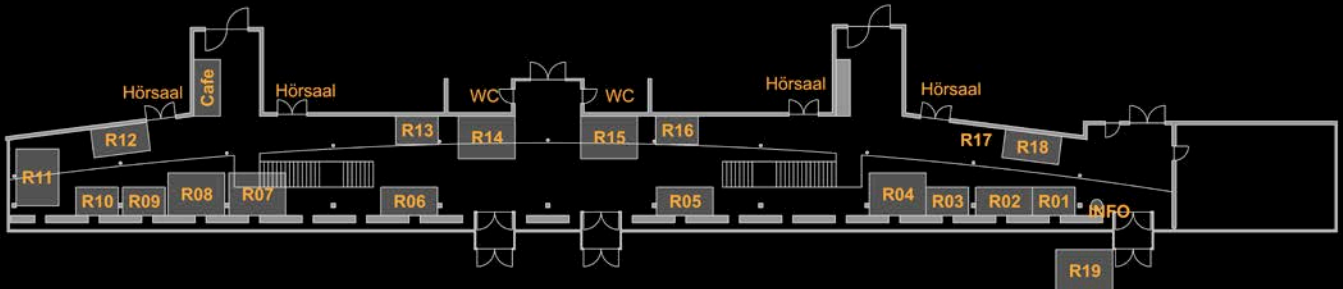

S - B A U



S - B A U
(O G)

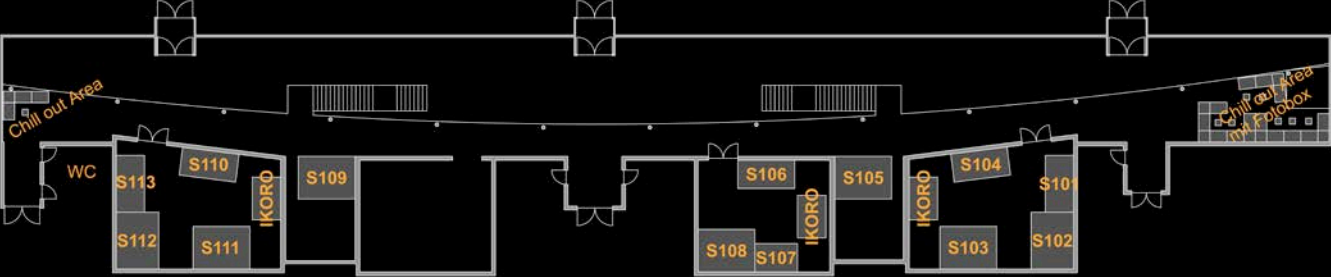



HOCHSCHULE ROSENHEIM

Hochschulstraße 1
83024 ROSENHEIM
www.fh-rosenheim.de

SEEONER KREIS

Das Career Center unterstützt Studierende und Berufseinsteiger/innen mit Beratung und Information zu den Themen Bewerbung, Karriereplanung und Berufseinstieg mit Hilfestellungen für Bewerbungsschreiben, der Vorbereitung auf Vorstellungsgespräche und vieles mehr.

Informationen zu den Kursen finden Sie unter:
www.fh-rosenheim.de/careercenter

Nach dem Motto: „...örtlich und zeitlich flexibel studieren“, bietet die „Virtuelle Hochschule Bayern“ den Studierenden, die an bayerischen Hochschulen immatrikuliert sind, entgeltfrei qualitativ hochwertige, netzgestützte Lehrangebote. Auch nicht immatrikulierte Interessenten können das vhb-Lehrangebot entgeltpflichtig nutzen, wobei sie die von den Kursanbietern vorgegebenen Zugangs- bzw. Zulassungsvoraussetzungen erfüllen müssen.

Informationen zu den Kursen finden Sie unter:
www.vhb.org

Der SEEONER KREIS schließt sich zusammen aus Verantwortungsträgern des südostbayerischen Raumes und agiert als Motor für das Zusammenspiel von Bildung, Wissen und Wirtschaft. Erfahrene Größen arbeiten wesentliche Themen der Wirtschaft, Gesellschaft und Politik heraus und treiben diese aktiv voran. Als einer der größten Förderer der Hochschule Rosenheim trägt der SEEONER KREIS einen großen Teil dazu bei, dass der Region ein ausreichendes Angebot an hochqualifizierten Mitarbeitern zu Verfügung steht.

www.seeonerkreis.de

ANSPRECHPARTNER CAREER CENTER

Frau Antonia Erben
08031-805-2161
antonia.erben@fh-rosenheim.de



SEEONER KREIS

GH

G

TECH

WI

Messetag 1+2

Motor der Region und Unterstützer von Wirtschaft, Wissenschaft und Gesellschaft

Wer wir sind

Wir sind ein Zusammenschluss von Verantwortungsträgern der südostbayerischen Wirtschaft. Mit unseren Erfahrungen wollen wir die wesentlichen Themen von Wirtschaft und Wissenschaft sowie Politik und Gesellschaft in der Region herausarbeiten und aktiv vorantreiben.

Unsere Ziele

- Unterstützung der Hochschule als regionale Kaderschmiede künftiger Führungskräfte
- Unterstützung der Wirtschaft bei der Rekrutierung qualifizierter Absolventen
- Erhöhung der Wettbewerbsfähigkeit und Attraktivität der Unternehmen der Region Südostoberbayern und der Hochschule Rosenheim im internationalen Umfeld

www.seeonerkreis.de

IKORO

